

mentor

Software de RRHH y PRL

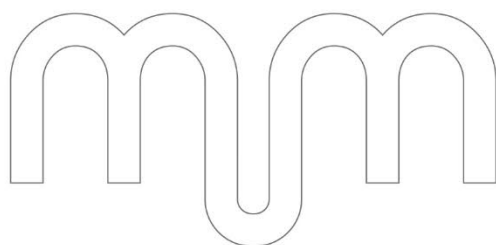

MANUAL DE USUARIO.

MÓDULO PRL

summar

www.summar.es

902 37 81 81

Índice

INTRODUCCIÓN	5
CONFIGURACIÓN	7
CONFIGURACIÓN GENERAL	8
LISTAS DE CONFIGURACIÓN:	8
CONFIGURACIÓN DE PLANTILLAS	9
Tipos de Premios/Sanciones	9
Tipos de reconocimientos	10
Tipos de sensibilidad	11
Subcontratas/Empresa principal	11
Centros médicos para revisiones	12
Tipos de propuestas preventivas	13
Tipos de control en actuaciones preventivas	13
Tipos de coordinación empresarial	14
Puntos de reunión.....	16
Puntos de revisión	16
Funciones de PRL	17
Acciones preventivas	18
Frasas R/S/H/P.....	19
Campos libres equipos de trabajo.....	20
Campos libres producto químico.....	20
Campos libres empleados externos	22
Métodos evaluación de riesgos.....	23
Publicar anexos PRL en el portal.....	26
CONFIGURACIÓN DE PRL	27
MATERIALES	28
Tipos de Materiales/Subtipo de materiales	28
MATERIALES	29
PUESTOS DE TRABAJO	30
Puestos de Trabajo.....	30
Actualización puestos de trabajo empresa.....	31
Puestos de Trabajo en la empresa	32
Puestos empleados externos subcontratas.....	32
RIESGOS	33
Clases de factores de Riesgo	33
Subclases de factores de Riesgo.....	33
Factores de riesgo	34
Clasificación de Tipos de Riesgos	36
Riesgos	37
Riesgos específicos.....	38
MEDIDAS DE PREVENCIÓN	39
Familias	39
Clasificación	39
Normativa aplicable	40
Prioridad aplicación medidas	40

Medidas de prevención.....	41
GESTIÓN	43
EMPRESAS.....	43
Cuentas de Cotización.....	43
Factores de riesgo	44
Evaluaciones de riesgo.....	44
Puestos de Trabajo.....	46
Empleados.....	47
Planificación/Seguimiento medidas preventivas.....	47
Identificación de riesgos	48
Puntos de reunión.....	49
Consulta de asignación de factores de riesgos.....	50
Índices PRL Empresa	50
REA (Construcción).....	52
CENTRO DE TRABAJO	52
Subcontratas/Empresa principal	54
Especialidades preventivas	58
Factores de riesgo	59
Evaluaciones de Riesgos.....	60
Anexos evaluación de riesgos	61
Equipos de emergencia	62
Zonas	65
Planificación/Seguimiento de medidas.....	66
Identificación de riesgos	67
Puntos de reunión.....	68
Índices PRL	69
Empleados.....	69
Anexos	70
Informes	70
EMPLEADOS.....	71
Empleado	71
Datos laborales.....	77
Informes de centro de trabajo	92
Informes de empleados	92
SINIESTRALIDAD	93
IT	93
NACIMIENTO Y CUIDADO DE UN MENOR	94
PARTES DE ACCIDENTE DE TRABAJO	95
Recomendaciones	96
Acciones.....	96
Investigación de accidente.....	97
Propuestas preventivas	99
ACCIDENTES DE TRABAJO SIN BAJA MÉDICA	100
INCIDENTES.....	100
EQUIPOS Y PRODUCTOS	102

EQUIPOS DE TRABAJO	102
Puntos de revisión	104
Histórico de cambios	105
Cursos	106
Revisiones médicas	106
Factores de Riesgo.....	107
Ubicaciones alternativas	107
Datos de la ubicación	108
Factores de Riesgo de la ubicación	108
Asignación ubicaciones Equipos de trabajo	109
Informes de equipos de trabajo.....	110
PRODUCTOS QUÍMICOS	111
Frases Productos químicos	112
Factores de Riesgo.....	113
Revisiones médicas.....	113
CONTROL Y SEGUIMIENTOS PERIÓDICOS	114
CONTROL ACTUACIÓN PREVENTIVA	114
BUZÓN DE SUGERENCIAS PREVENTIVAS.....	115
SEGUIMIENTO CENTROS DE TRABAJO	117
SEGUIMIENTO DE EMPLEADOS.....	119
CONTROL SINIESTRALIDAD	121
CONTROL INDICES PRL	121
CONTROL DE RECONOCIMIENTOS MÉDICOS	122
CONTROL COORDINACIÓN EMPRESARIAL POR CENTRO DE TRABAJO.....	123
CONTROL COORDINACIÓN EMPRESARIAL POR DATOS LABORALES	123
CONTROL COORDINACIÓN EMPLEADOS EXTERNOS.....	124
CONTROL DE CURSOS	125
CONTROL DE REVISIONES DE EQUIPO DE TRABAJO.....	126
ENTRADA MASIVA DE REVISIONES MÉDICAS	126
EXPLOTACIÓN DE DATOS	127
DOCUMENTACIÓN.....	127
PUBLICACIONES	134
Plantillas	134
Evaluación de riegos, Ficha de riesgos por puesto, Memoria, Programa anual de acciones preventivas, Planificación y Seguimiento de medidas de prevención.....	136
Generar documentos	137
EVALUACIÓN DE RIESGOS.....	138
EVALUACIÓN DE RIESGOS	138
EVALUACIONES DE RIESGOS ESPECÍFICOS	142
PROGRAMA ANUAL DE ACCIONES PREVENTIVAS	144
PLANIFICACION Y SEGUIMIENTO DE MEDIDAS PREVENTIVAS	145

COPIA MASIVA DE FACTORES DE RIESGO	146
INFORMES DE RIESGOS.....	147

INTRODUCCIÓN

La Prevención de Riesgos Laborales (PRL) es el conjunto de actividades o medidas adoptadas o previstas en todas las fases de actividad de la empresa con el fin de evitar o disminuir los riesgos derivados del trabajo. El empresario tiene que abordar la prevención de los riesgos laborales mediante la integración de la actividad preventiva en la gestión de su empresa. Para ello el empresario deberá implantar un sistema de gestión de PRL que permita mantener en condiciones seguras y saludables los lugares, puestos de trabajo y tareas, evitando daños y logrando la satisfacción de los trabajadores.

La Prevención de Riesgos Laborales es una inversión de alto rendimiento, como así se demuestra en las empresas excelentes.

El módulo de PRL forma parte de Mentor RRHH contemplando toda la información de la estructura de la empresa. Centros de trabajo, puestos, tareas, materiales son algunos de los ejemplos que quedan vinculados con la figura del trabajador.

Cuando el servicio de prevención está externalizado, mediante el módulo de PRL, se podrá llevar el control de determinadas actividades con el fin de evitar riesgos en la salud del trabajador y cumplir con la normativa vigente. Algunos ejemplos son los seguimientos de la vigilancia de la salud, seguimientos de formación obligatoria, entrega de materiales, EPIS, coordinación de actividades empresariales, etc.

El módulo de PRL también contempla la posibilidad de gestionar el servicio de prevención propio de todas las especialidades o las que se dispongan, a efectos de poder realizar una evaluación de riesgos, así como realizar la memoria o programación anual.

CONFIGURACIÓN

En función de las actividades que el usuario vaya a implementar en la empresa, será necesaria la configuración de los diferentes menús.

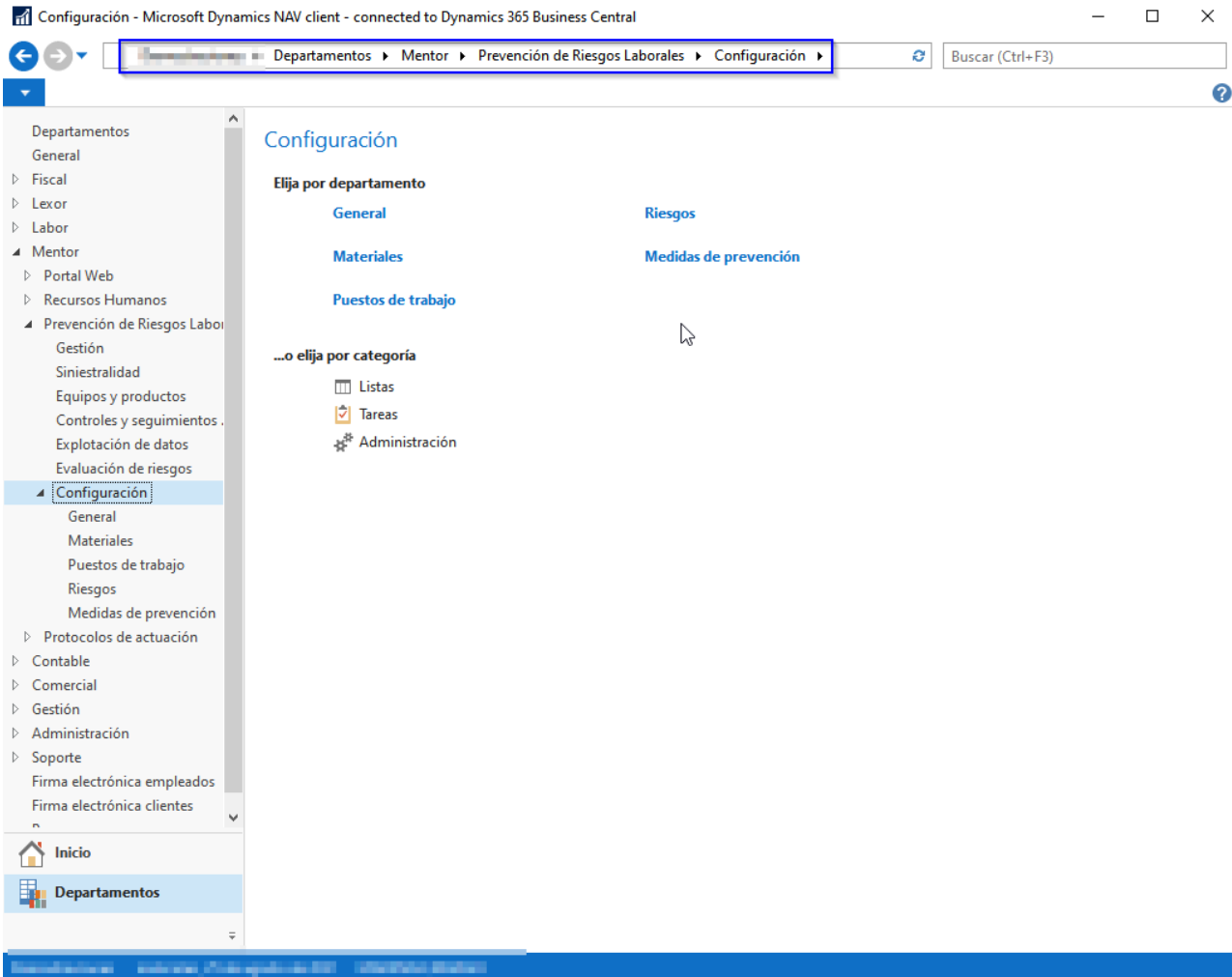

CONFIGURACIÓN GENERAL

En el menú de configuración general, encontramos varios apartados para dar de alta las figuras con las que se trabajarán los diferentes menús.

Según se muestra en la imagen, en *Listas* daremos de alta las diferentes tipologías o figuras con las que trabajaremos en las diferentes actividades.

En el apartado de *Administración/Configuración de PRL* será necesario configurar el método de evaluación de riesgos, cálculos de índice de siniestralidad, accidentes de trabajo, así como la codificación correspondiente a los anexos que se utilizarán.

LISTAS DE CONFIGURACIÓN:

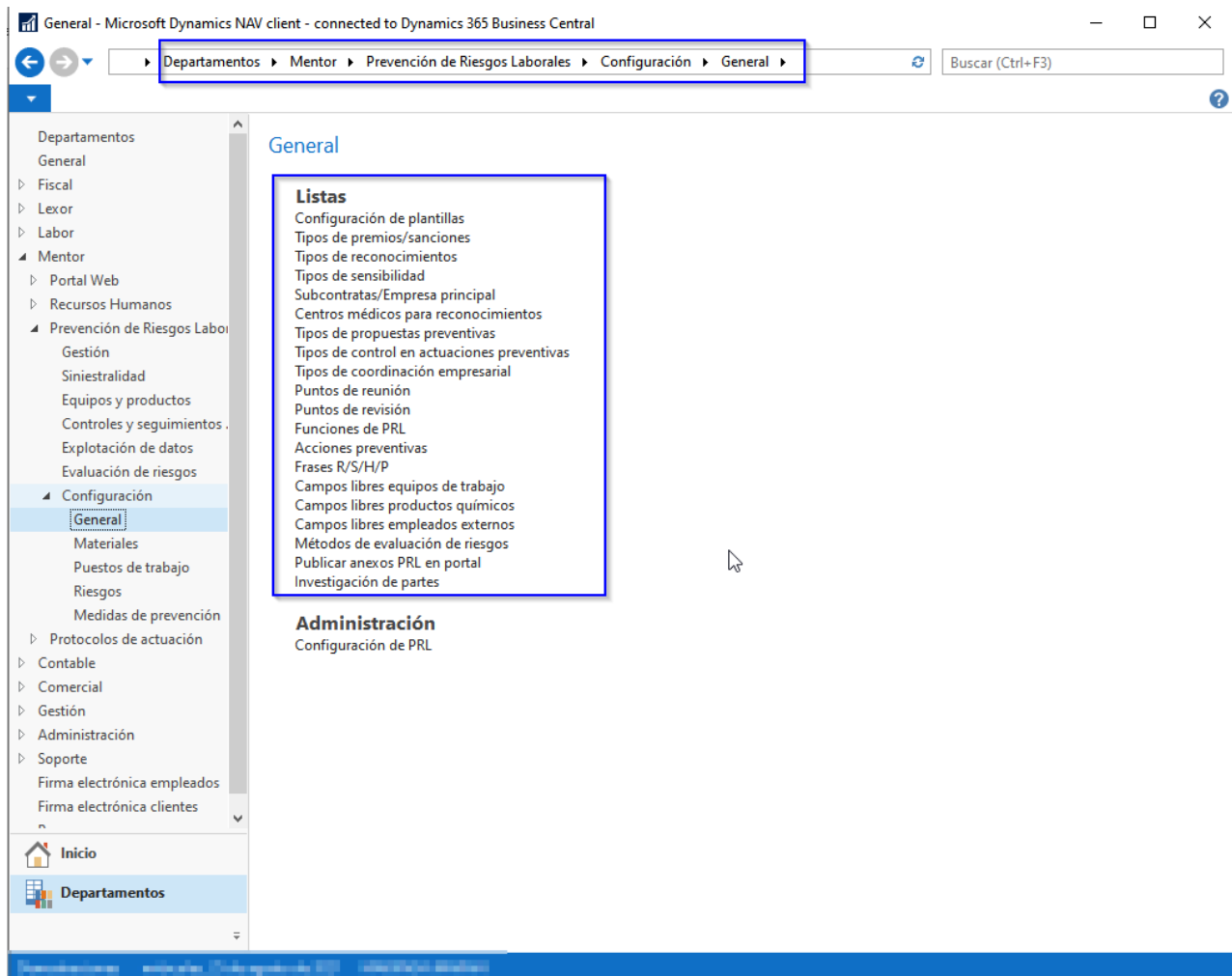

CONFIGURACIÓN DE PLANTILLAS

Esta opción permite codificar y configurar todas las plantillas de documentos que requiere la gestión de la PRL. Los anexos de las plantillas posteriormente se imputarán a los centros de trabajo en los que deban gestionarse dichos documentos.

Es decir, la presente estructura está ideada para una gestión multi-centros, en la que, a nivel de configuración general, se relacionan todos los documentos de gestión posibles, y a nivel de centro de trabajo, se rescatan los que apliquen a aquel centro de trabajo concreto.

Código	Descripción	Documen...	Ane...
R1	Política de prevención de riesgos labora...	P1	<input type="checkbox"/>
R2	Organización y responsabilidades preven...	P2	<input type="checkbox"/>
R2.01	Designación del Delegado de Preveni...	P2.01	<input type="checkbox"/>
R2.03	Acta de reunión del CSS	P2.03	<input type="checkbox"/>
R2.04	Guia de reunión del CSS	R02.04	<input checked="" type="checkbox"/>
R3	Evaluación de riesgos	P3	<input checked="" type="checkbox"/>
R4.00	Objetivos y Metas	P4.00	<input type="checkbox"/>
R4.01	Registro de tareas críticas	P4.01	<input type="checkbox"/>
R4.02	Consulta e Información	P4.02	<input type="checkbox"/>
R4.02.02	Consulta e Información a los Delegad...	P4.02.02	<input type="checkbox"/>
R4.02.03	Propuesta Preventiva	P4.02.03	<input type="checkbox"/>
R4.02.04	Normativa interna	P4.02.04	<input type="checkbox"/>
R4.02.05	Manual de buenas prácticas	P4.02.05	<input type="checkbox"/>
R4.02.06	Otros	P4.02.06	<input type="checkbox"/>
R4.03	Formación	P4.03	<input type="checkbox"/>
R4.04	Vigilancia de la salud	P4.04	<input type="checkbox"/>
R4.05	Accidentes: actuación, notificación inve...	P4.05	<input type="checkbox"/>
R4.05.01	Informe de Investigación de Accidentes	P4.05.01	<input type="checkbox"/>
R4.06	Actuación ante emergencias	P4.06	<input type="checkbox"/>
R4.07	Coordinación de actividades preventivas	P4.07	<input type="checkbox"/>
R4.07.01	Información a suministrar por la empr...	P4.07.01	<input type="checkbox"/>
R4.07.02	Comunicación a contratistas/empresa...	P4.07.02	<input type="checkbox"/>

Tipos de Premios/Sanciones

Esta tabla permite codificar y definir los distintos tipos de premios y sanciones, a fin de efectuar imputaciones a nivel de empleado, en una fecha concreta, de la tipología de premio o sanción que corresponda.

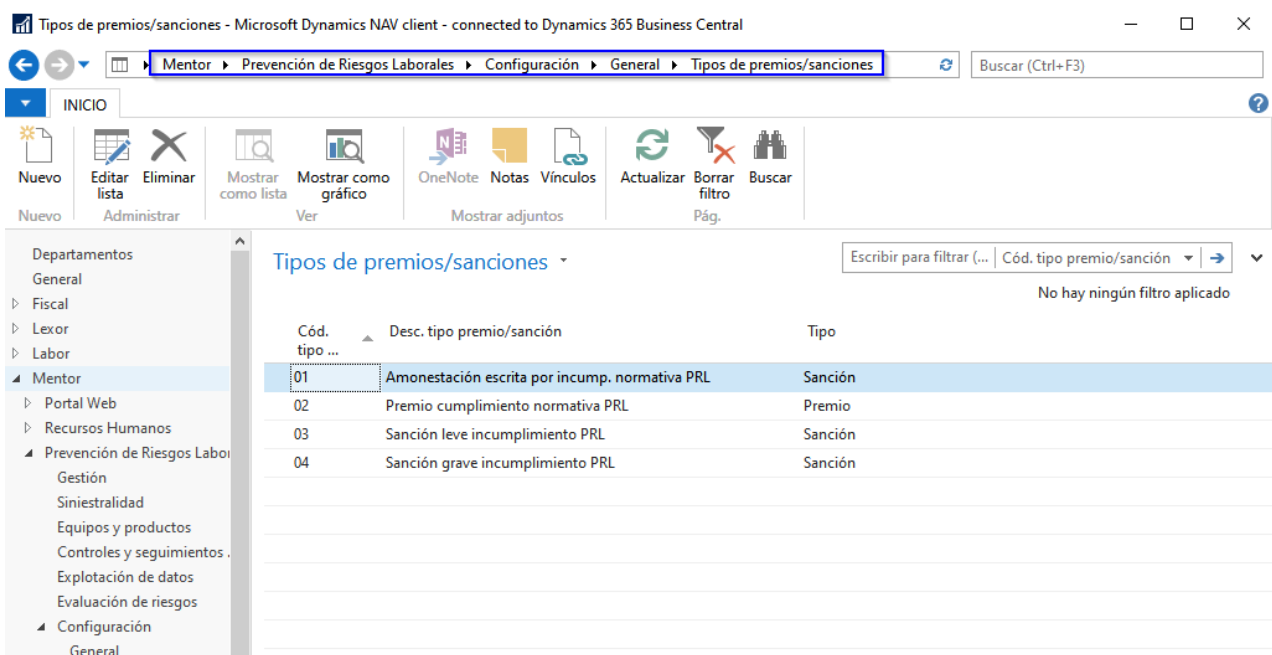

Tipos de reconocimientos

Contiene los distintos tipos de revisiones, así como la periodicidad para la próxima revisión. Las diferentes tipologías de revisiones pueden ser asignadas a los puestos de trabajo, y a fin de controlar las fechas en las que los empleados deben hacerse la primera revisión, y subsiguientes, en función de la periodicidad predeterminada, mediante un control de revisiones médicas. Dicho control se realiza por *Control y seguimientos periódicos / Control de revisiones médicas*.

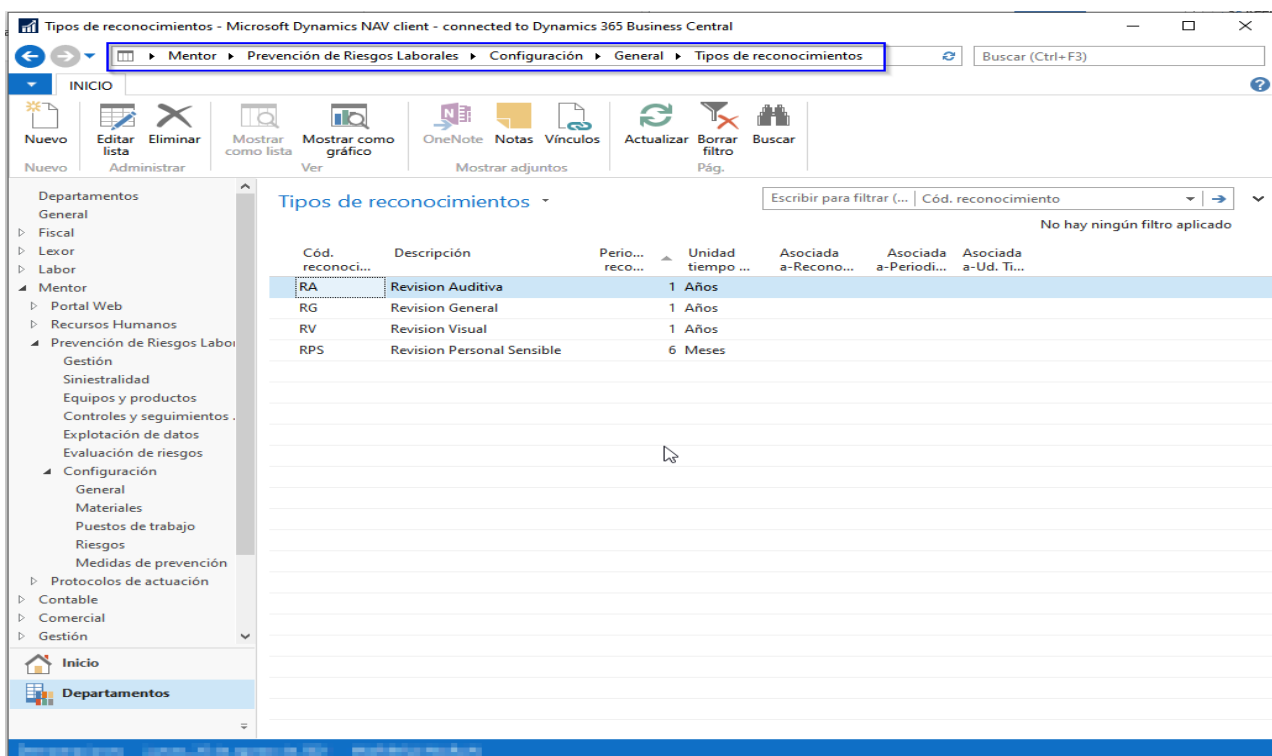

Tipos de sensibilidad

Se trata de una tabla que contiene los distintos tipos de sensibilidades. Las diferentes tipologías de sensibilidades pueden ser asignadas a los puestos de trabajo y a nivel de factor de riesgo en las evaluaciones de riesgo. A nivel de trabajador se le informa la sensibilidad que tiene y el Informe *Análisis de sensibilidades* cruza todo lo citado anteriormente.

Códi...	Descripción
MATERNID...	Maternidad
MENOR	Menor de edad
SENSIBLE	Sensibilidad

Subcontratas/Empresa principal

En esta tabla se crean las empresas subcontratistas y se asocian (opcionalmente) a la empresa principal (contratista) para poder gestionar posteriormente el control de la coordinación de actividades empresariales, . A nivel de centro de trabajo de la empresa principal, se relacionan las subcontratistas de aquella, así como el tipo de coordinación empresarial que existe entre ambas.

Cód. Subc...	Cód. empresa r...	Denominación	C.I.F.	Sig. domicilio	Domicilio	Casa	Escalera	Pis
443	2443	SANT MATEU SERVICIOS	B11111111	CT		80		
879	5879	VALENCIA SERVICIOS	B11111111	CM		88		

Se podrán dar de alta en la empresa los datos de trabajadores externos que participen en las actividades de la empresa asociando la figura de puesto de trabajo que corresponda a efectos de poder realizar el control sobre revisiones medicas, formación etc

The first screenshot shows the navigation path: **Mentor > Prevención de Riesgos Laborales > Configuración > General > Subcontratas/Empresa principal**. The 'Empleados externos' button is highlighted in the ribbon.

The second screenshot shows the 'Lista empleados externos subcontrata' window. The 'Puestos trabajo empleados externos' button is highlighted in the ribbon. The table below shows the data for external employees:

Cód. subcon...	Nombre subcontrata	N.I.F. Emplea...	Nombre empleado	Fecha alta	Fecha baja	Núm. afiliació...	Cód. Puesto	Descripción puesto
2443	SANT MATEU SERVICIOS	22222222J	MATEU SANT ANTONI	02/02/2000		08541236974	RESP MANT	RESPONSABLE MANTENIM
2443	SANT MATEU SERVICIOS	33333333P	MATEU SANT MARTÍ	02/02/2000		08545269800	TECNICO	TECNICO MANTENIMIEN

Centros médicos para revisiones

Relación de los distintos centros médicos que utiliza la empresa para efectuar las revisiones médicas.

Cód. Centro	Descripción
ASEPEYO	CL/ sin direccion nº 0 Piso 05
UNIVERSAL	CL/ sin direccion nº 50 Piso ...

Tipos de propuestas preventivas

La propuesta preventiva tiene la función de gestionarla como su nombre indica para el plan de acción preventiva

Códi...	Descripción
INSPECCI...	Inspección de trabajo
RMANAGER	Origen Responsable
TRABAJAD...	Origen Trabajador
DPRL	Departamento PRL
PERIODICA	Periódica
REVA	Revisión

Tipos de control en actuaciones preventivas

Esta tabla permite configurar y definir el tipo de control sobre las diferentes actuaciones preventivas.

Códi...	Descripción
INS.NOPL...	Inspección no planeada
INSP.SEG.	Inspección de seguridad
VISIT.SEG.	Visita planeada de seguridad

Tipos de coordinación empresarial

A nivel de centro de trabajo de la empresa principal, se relacionan las subcontratistas de aquella, así como el tipo de coordinación empresarial que existe entre ambas.

En la tabla Tipos de coordinación empresarial se configuran las distintas situaciones que pueden darse de concurrencia de actividades empresariales en un mismo centro de trabajo. Cada tipología lleva configurada la relación de documentos de entrada (documentos que deben entregar la subcontrata a la empresa principal) y la relación de documentos de salida (documentos que debe recibir la empresa principal de sus subcontratas previo a su acceso al centro de trabajo).

El control de la documentación a entregar recíprocamente se gestiona por *Controles y seguimientos periódicos*, en los tres apartados existentes según el nivel de coordinación que se quiera hacer y que se explicarán más adelante en este mismo manual.

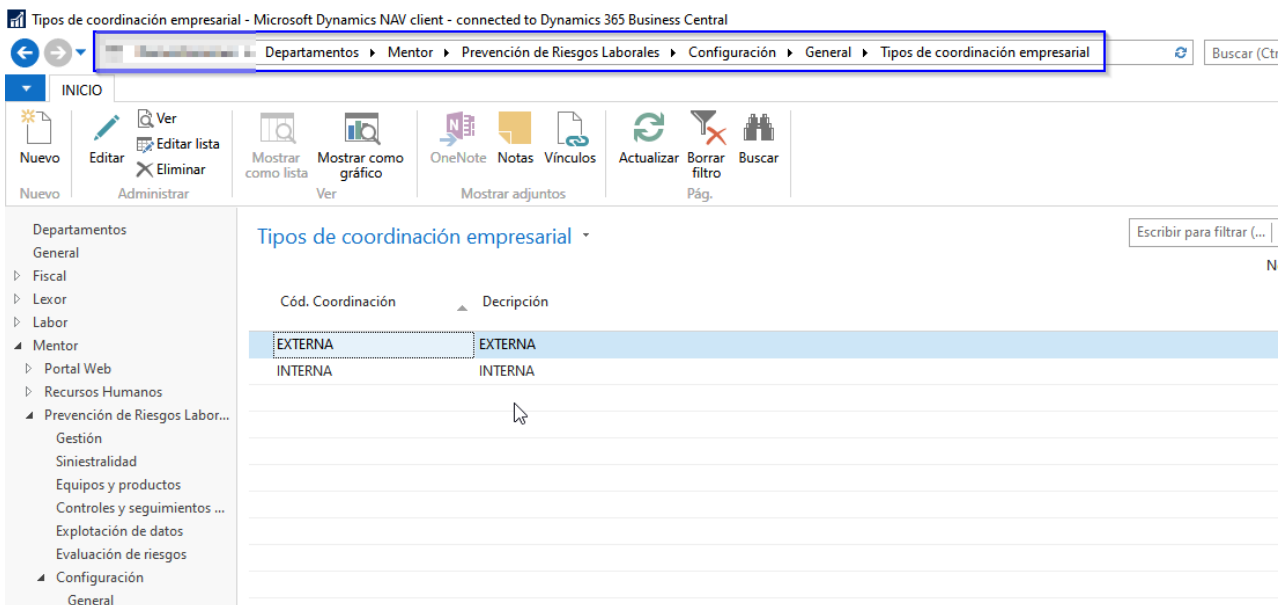

Se asocian los documentos de control al tipo de coordinación, o los requerimientos necesarios para controlar la actividad y seguridad, en el ejemplo expuesto en la imagen se realizan dos tipos la coordinación externa y coordinación interna.

Se trata la coordinación externa cuando los trabajadores de “nuestra” empresa se dirigen a otras empresas a trabajar en las que deberemos entregar la documentación requerida a efectos de PRL.

Se trata de coordinación interna cuando los trabajadores de otras empresas vienen a trabajar a nuestros centros y somos nosotros quien requerimos la información.

Tipos de coordinación empresarial - Microsoft Dynamics NAV client - connected to Dynamics 365 Business Central

Departamentos > Mentor > Prevención de Riesgos Laborales > Configuración > General > Tipos de coordinación empresarial

INICIO

Nuevo Editar Ver Editar lista Eliminar

Mostrar como lista Mostrar como gráfico OneNote Notas Vinculos Actualizar Borrar filtro Buscar Pág.

Tipos de coordinación empresarial

Departamentos General Fiscal Lector Labor Mentor Portal Web Recursos Humanos Prevención de Riesgos Laborales Gestión Siniestralidad Equipos y productos Controles y seguimientos... Explotación de datos Evaluación de riesgos Configuración General Materiales Puestos de trabajo Riesgos Medidas de prevención Protocolos de actuación Contable Comercial Gestión

Cód. Coordinación Descripción

EXTERNA EXTERNA

INTERNA INTERNA

Editar - Ficha Coordinación empresarial - EXTERNA

INICIO

Nuevo Ver Editar Eliminar OneNote Notas Vinculos Actualizar Borrar filtro Ir a Anterior Siguiente

Administrador Mostrar adjuntos Pág.

EXTERNA

Coordinación Empresarial

Cód. Coordinación: EXTERNA Descripción: EXTERNA

Documentos Coordinación Emp.

Anexos Buscar Filtro Borrar filtro

Descripción documento	Entrada/Salida	An...
Corriente de Pago	Entrada	No
Formación trabajadores	Entrada	No

Tipos de coordinación empresarial - Microsoft Dynamics NAV client - connected to Dynamics 365 Business Central

Departamentos > Mentor > Prevención de Riesgos Laborales > Configuración > General > Tipos de coordinación empresarial

INICIO

Nuevo Editar Ver Editar lista Eliminar

Mostrar como lista Mostrar como gráfico OneNote Notas Vinculos Actualizar Borrar filtro Buscar Pág.

Tipos de coordinación empresarial

Departamentos General Fiscal Lector Labor Mentor Portal Web Recursos Humanos Prevención de Riesgos Laborales Gestión Siniestralidad Equipos y productos Controles y seguimientos... Explotación de datos Evaluación de riesgos Configuración General Materiales Puestos de trabajo Riesgos Medidas de prevención Protocolos de actuación Contable Comercial Gestión Soorte

Cód. Coordinación Descripción

EXTERNA EXTERNA

INTERNA INTERNA

Vista - Ficha Coordinación empresarial - INTERNA

INICIO

Nuevo Ver Editar Eliminar OneNote Notas Vinculos Actualizar Borrar filtro Ir a Anterior Siguiente

Administrador Mostrar adjuntos Pág.

INTERNA

Coordinación Empresarial

Cód. Coordinación: INTERNA Descripción: INTERNA

Documentos Coordinación Emp.

Anexos Buscar Filtro Borrar filtro

Descripción documento	Entrada/Salida	An...
TC	Salida	No
resp civil	Salida	No
otros doc	Salida	No

Puntos de reunión

En la definición de los puntos de reunión y vías de ubicación, hay que indicar la ubicación exacta del punto de reunión y vías de evacuación. Éste puede ser definido a nivel de empresa, centro de trabajo, zonas y puestos de trabajo, para que el personal allí agrupado, en caso de evacuación, pueda comunicar posibles ausencias.

Puntos de reunión - Microsoft Dynamics NAV client - connected to Dynamics 365 Business Central

Departamentos > Mentor > Prevención de Riesgos Laborales > Configuración > General > Puntos de reunión

INICIO

Nuevo Editar lista Eliminar Mostrar como lista Mostrar como gráfico OneNote Notas Vínculos Actualizar Borrar filtro Buscar Pág.

Departamentos
General
Fiscal
Lxor
Labor
Mentor
Portal Web
Recursos Humanos
Prevención de Riesgos Labor...
Gestión
Siniestralidad
Equipos y productos
Controles y seguimientos ...
Explotación de datos
Evaluación de riesgos
Configuración
General

Puntos de reunión

Escribir para filt N

Codi...	Descripción
EN	Entrada centro de trabajo
PK	Parking
PP	Puerta principal acceso fábr...
PT	Patio exterior

Puntos de revisión

Los Puntos de Revisión de los Equipos de Trabajo se refieren a aquellas partes integrantes de un Equipo de Trabajo a los que hubiera que hacer un control y seguimiento de sus revisiones, con autonomía propia respecto a la revisión del equipo en sí.

Puntos de revisión - Microsoft Dynamics NAV client - connected to Dynamics 365 Business Central

Departamentos ▶ Mentor ▶ Prevención de Riesgos Laborales ▶ Configuración ▶ General ▶ Puntos de revisión

INICIO

Nuevo Editar lista Eliminar Mostrar como lista Mostrar como gráfico OneNote Notas Vínculos Actualizar Borrar filtro Buscar

Nuevo Administrar Ver Mostrar adjuntos Pág.

Departamentos

- General
- Fiscal
- Lexor
- Labor
- Mentor
 - Portal Web
 - Recursos Humanos
 - Prevención de Riesgos Labor...
 - Gestión
 - Siniestralidad
 - Equipos y productos
 - Controles y seguimientos ...
 - Explotación de datos
 - Evaluación de riesgos
 - Configuración
 - General

Puntos de revisión

Códi...	Descripción
BROCA	Broca percutora
LOMP	Legal Obligatorio, medios ...
LOPA	Legal Obligatorio, personal ...
MP	Mantenimient.prevent.acon...
RTV	Revisión técnica AK
RTV2	Revisión técnica RV2
SB	Revision seguridad basica

Funciones de PRL

En esta tabla se crearán las diferentes funciones de PRL que puede ejercer el personal de la empresa, asociando estas funciones posteriormente a la ficha de cada trabajador, así como vinculando la función con la formación necesaria.

Funciones de PRL - Microsoft Dynamics NAV client - connected to Dynamics 365 Business Central

Departamentos ▶ Mentor ▶ Prevención de Riesgos Laborales ▶ Configuración ▶ General ▶ Funciones de PRL

INICIO NAVEGAR

Nuevo Editar lista Eliminar Cursos Mostrar como lista Mostrar como gráfico OneNote Notas Vínculos Actualizar Borrar filtro Buscar

Nuevo Administrar Proceso Ver Mostrar adjuntos Pág.

Departamentos

- General
- Fiscal
- Lexor
- Labor
- Mentor
 - Portal Web
 - Recursos Humanos
 - Prevención de Riesgos Labor...
 - Gestión
 - Siniestralidad
 - Equipos y productos
 - Controles y seguimientos ...
 - Explotación de datos

Funciones de PRL

Códi...	Descripción	Cursos
01	Técnico básico de PRL	0
02	Técnico superior de PRL	0
03	Técnico intermedio de PRL	0
04	Auditor de PRL	0
05	Delegado de prevención	0
06	Recurso preventivo	0
07	Coordinador de seguridad	0

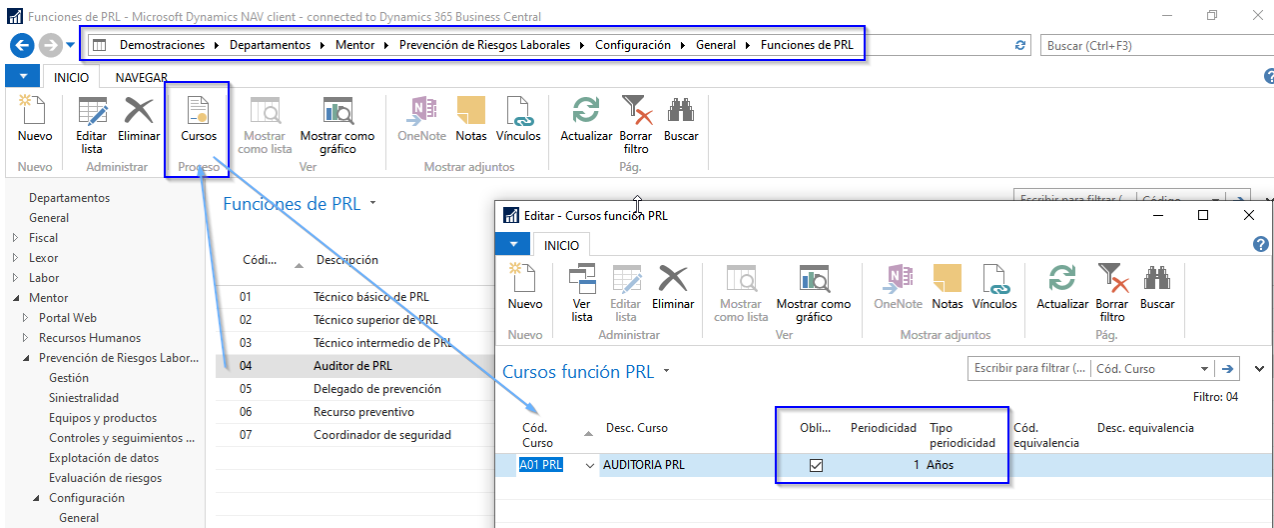

Acciones preventivas

En esta tabla se configurarán las acciones preventivas que se definen para un Programa Anual de Acciones preventivas, pudiéndose llevar una planificación y seguimiento de la realización de dichas acciones.

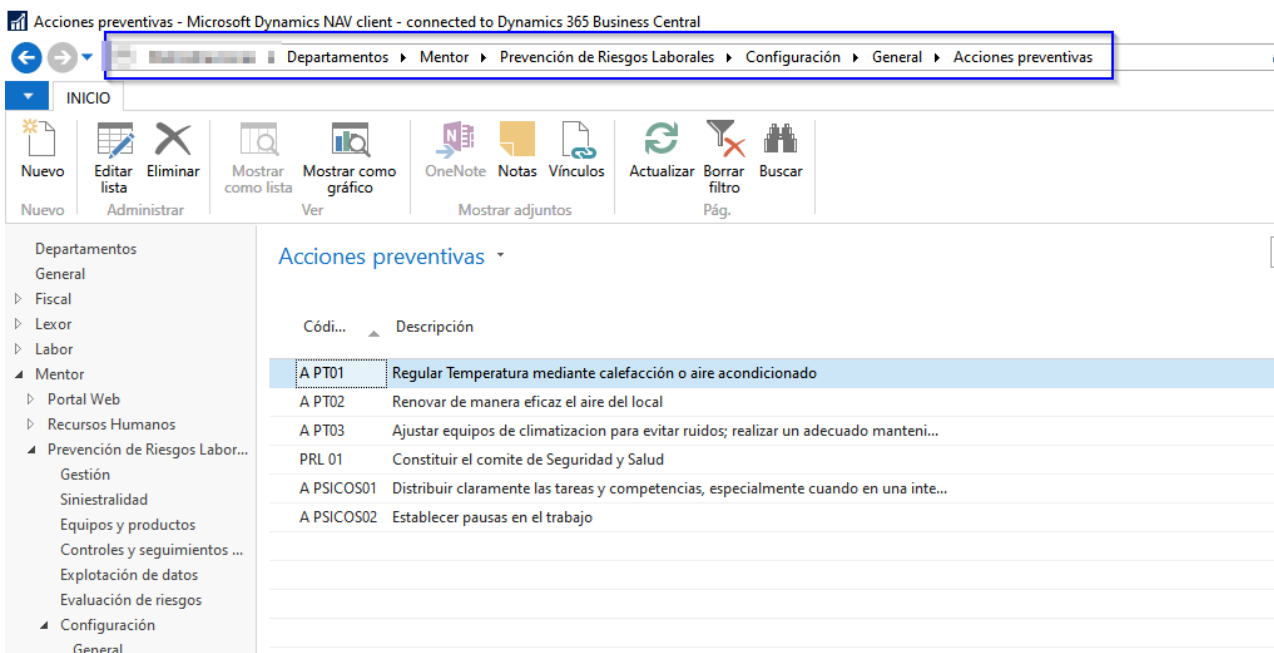

Frases R/S/H/P

Catálogo de Frases Riesgo y Frases Seguridad, pudiéndose crear, modificar o eliminar. A cada producto químico puede relacionarse una o varias Frases R y S.

Frases R/S/H/P - Microsoft Dynamics NAV client - connected to Dynamics 365 Business Central

Departamentos ▶ Mentor ▶ Prevención de Riesgos Laborales ▶ Configuración ▶ General ▶ Frases R/S/H/P

INICIO

Nuevo Editar lista Eliminar Mostrar como lista Mostrar como gráfico OneNote Notas Vínculos Actualizar Borrar filtro Buscar

Frases R/S/H/P

Tipo	Códi...	Descripción
H	EUH001	Explosivo en estado seco.
H	EUH006	Explosivo en contacto o sin conta...
H	EUH014	Reacciona violentamente con el a...
H	EUH018	Al usarlo pueden formarse mezcl...
H	EUH019	Puede formar peróxidos explosiv...
H	EUH029	En contacto con agua libera gase...
H	EUH031	En contacto con ácidos libera gas...
H	EUH032	En contacto con ácidos libera gas...
H	EUH044	Riesgo de explosión al calentarlo ...
H	EUH059	Peligroso para la capa de ozono.
H	EUH066	La exposición repetida puede pro...

Campos libres equipos de trabajo

Pueden configurarse textos libres para 10 campos que están disponibles en la ficha de cada uno de los equipos de trabajo creados.

Campos libres equipos de trabajo - Microsoft Dynamics NAV client - connected to Dynamics 365 Business Central

Departamentos > Mentor > Prevención de Riesgos Laborales > Configuración > General > Campos libres equipos de trabajo

INICIO NAVEGAR

Editar lista | Textos libres | Mostrar como lista | Mostrar como gráfico | Actualizar | Borrar filtro | Buscar

Nº de campo	Texto descripción campo
01	Campo libre 1º
02	Campo libre 2º
03	Campo libre 3º
04	Campo libre 4º
05	Campo libre 5º
06	Campo libre 6º
07	Campo libre 7º
08	Campo libre 8º
09	Campo libre 9º
10	Campo libre 10º

La Ficha del Equipo de Trabajo sería la siguiente:

Administración | Proceso | Mostrar adjuntos | Pág.

Ficha Equipo de Trabajo

General

Código:	MAQ00053	Cód. Equipo principal:	
Descripción:	Torno	Ubicación:	Centro
Clase:	RS	Cód. empresa:	A34544551
Subclase:		Cód. cuenta cotización:	08452225455
Fecha alta:		Centro trabajo:	001
Fecha baja:		Cód. Zona:	
Periodicidad:	1A	Anexos:	No
Fecha próx. revisión:	20/06/2022	Puestos de trabajo asociados:	0
Fecha últ. revisión:	20/06/2021	Factores de riesgo:	0
Certificado RD1215/97:	<input checked="" type="checkbox"/>	Manual de instrucciones:	<input checked="" type="checkbox"/>
Fecha certificado:	16/04/2019	Libro de mantenimiento:	<input checked="" type="checkbox"/>
Tipo vehículo:		Declaración Conform. CE:	<input checked="" type="checkbox"/>
Observaciones:		Req. Verif. RD1215:	<input checked="" type="checkbox"/>
		Result. Verif. RD1215:	Favorable
		Req. PP en SS:	<input type="checkbox"/>

Adicional

Campos libres

Campo libre 1º:	
Campo libre 2º:	
Campo libre 3º:	
Campo libre 4º:	
Campo libre 5º:	
Campo libre 6º:	
Campo libre 7º:	
Campo libre 8º:	
Campo libre 9º:	
Campo libre 10º:	

Componentes

Campos libres producto químico

También pueden configurarse textos libres para 10 campos libres que están disponibles en la ficha de los correspondientes productos químicos creados.

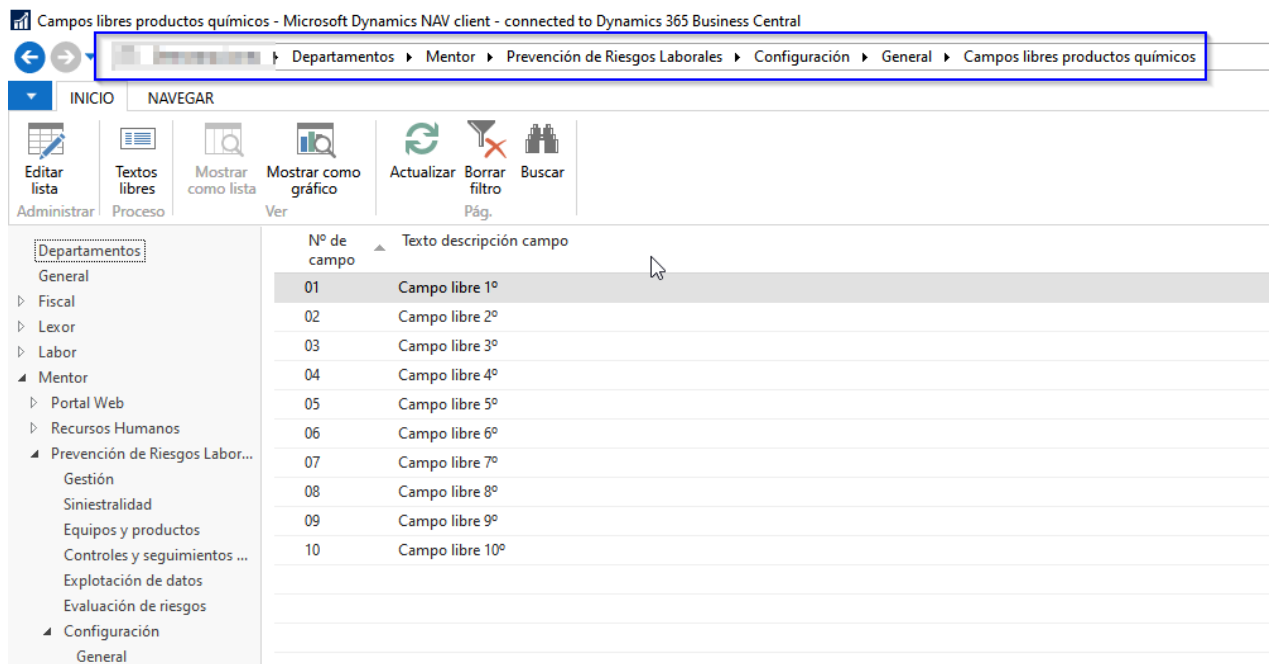

La Ficha del Producto Químico sería la siguiente:

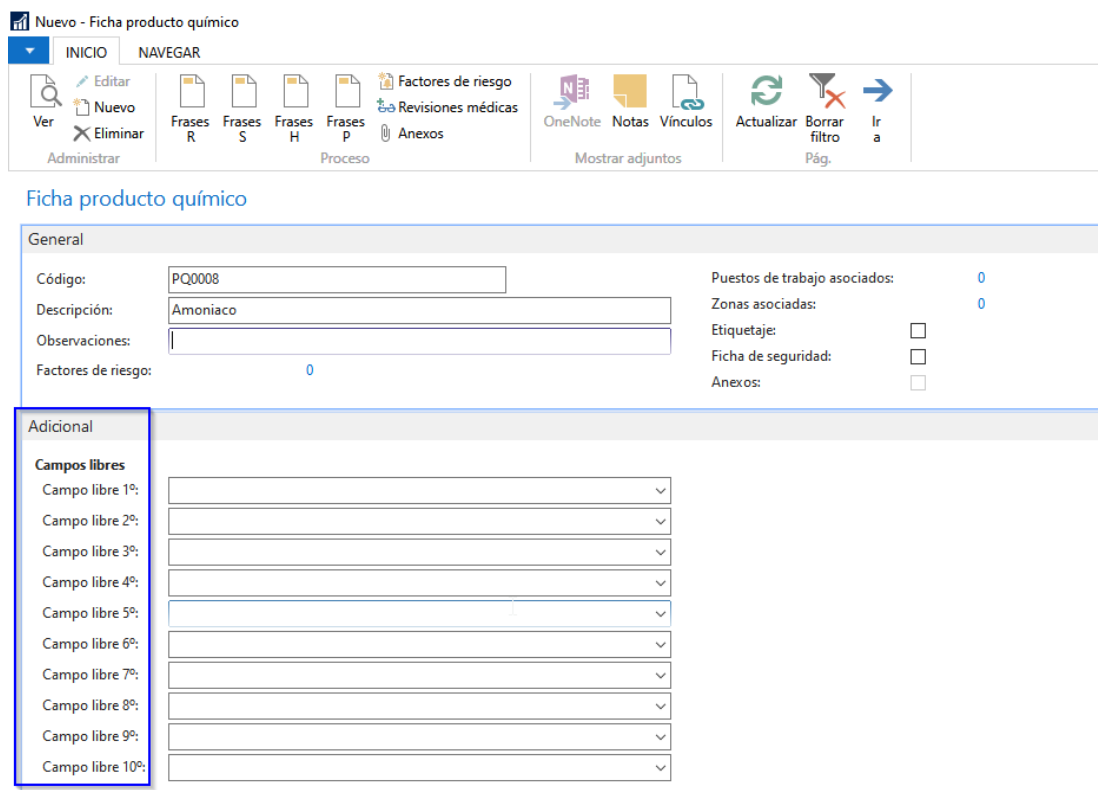

Campos libres empleados externos

Creación de textos libres para complementar la ficha del empleado externo a efectos de control de datos

Campos libres empleados externos - Microsoft Dynamics NAV client - connected to Dynamics 365 Business Central

Departamentos > Mentor > Prevención de Riesgos Laborales > Configuración > General > Campos libres empleados externos

Administración: Editar lista, Textos libres, Mostrar como lista, Mostrar como gráfico, Actualizar, Borrar filtro, Buscar

Nº de campo	Texto descripción campo
01	Campo libre 1º
02	Campo libre 2º
03	Campo libre 3º
04	Campo libre 4º
05	Campo libre 5º

Menú de navegación: Departamentos > General > Fiscal > Lector > Labor > **Mentor** > Portal Web > Recursos Humanos > **Prevención de Riesgos Labor...** > Gestión > Siniestralidad > Equipos y productos > Controles y seguimientos ... > Explotación de datos > Evaluación de riesgos > **Configuración** > General

Editar - Lista empleados externos subcontrata

Administración: Nuevo, Editar, Ver, Ver lista, Editar lista, Eliminar, Puestos trabajo empleados externos, Mostrar como lista, Mostrar como gráfico, OneNote, Notas, Vínculos, Actualizar

Lista empleados externos subcontrata

Cód. subcon...	Nombre subcontrata	N.I.F. Emplea...	Nombre empleado	Fecha alta	Fecha baja
443	SANT MATEU SERVICIOS	22222222J	MATEU SANT ANTONI	02/02/2000	

Vista - Ficha empleado externo subcontrata - A12072443 · 22222222J · 02/02/2000

Administración: Ver, Nuevo, Eliminar, Puestos trabajo empleados externos, Mostrar adjuntos, Actualizar, Borrar filtro, Ir a, Anterior, Siguiente

A12072443 · 22222222J · 02/02/2000

General

Cód. subcontrata: A12072443 | Nombre subcontrata: SANT MATEU SERVI... | N.I.F. Empleado: 22222222J | Nombre empleado: MATEU SANT ANTONI | Fecha alta: 02/02/2000 | Fecha baja: | Núm. afiliación Seg. Social: 08541236974 | Cód. Puesto: RESP MANT | Descripción puesto: RESPONSABLE MA...

Campo libre 1º: | Campo libre 2º: | Campo libre 3º: | Campo libre 4º: | Campo libre 5º: |

Cerrar

Métodos evaluación de riesgos

En *Configuración / Métodos evaluación de riesgos* puede configurarse las diferentes metodologías de evaluación de riesgos.

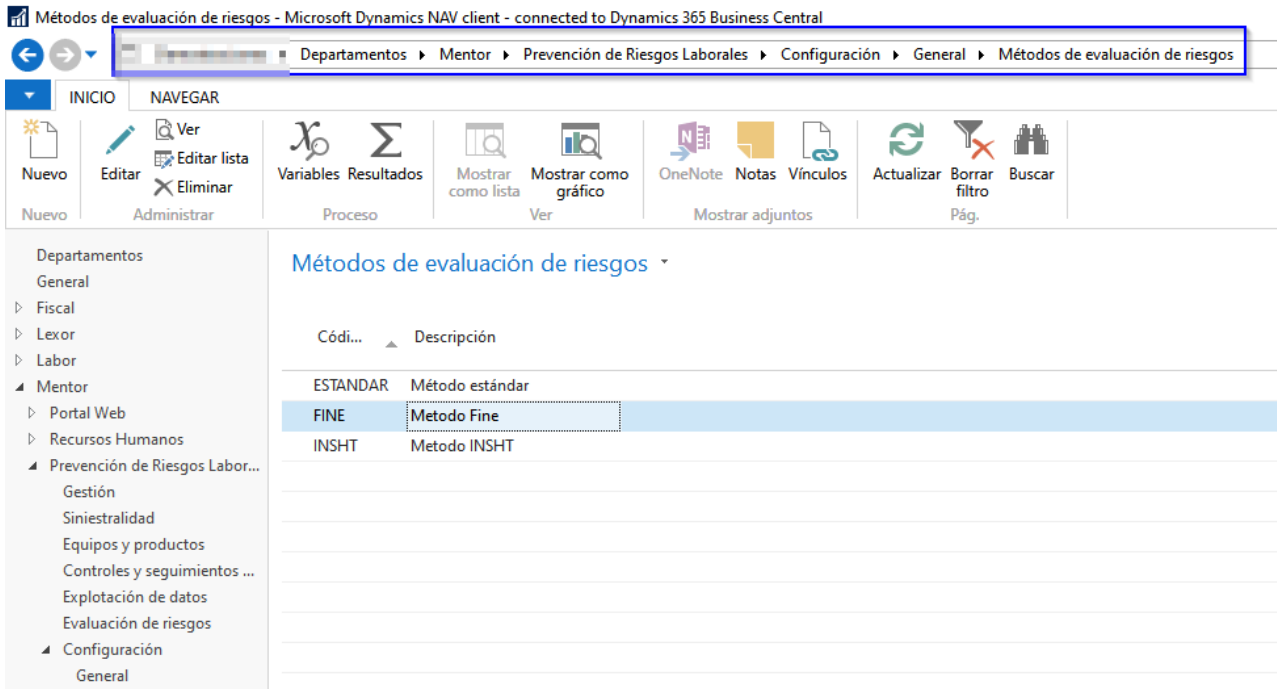

Un ejemplo de configuración del método del Instituto Nacional de Seguridad e Higiene en el Trabajo (INSHT) de evaluación de riesgos (probabilidad * severidad) sería el siguiente:

Niveles de riesgo

		Consecuencias		
		Ligeramente Dañino LD	Dañino D	Extremadamente Dañino ED
Probabilidad	Baja B	Riesgo trivial T	Riesgo tolerable TO	Riesgo moderado MO
	Media M	Riesgo tolerable TO	Riesgo moderado MO	Riesgo importante I
	Alta A	Riesgo moderado MO	Riesgo importante I	Riesgo intolerable IN

Vista - Ficha método evaluación riesgo - INSHT

INICIO NAVEGAR

Ver Editar Variables Resultados OneNote Notas Vinculos Actualizar Borrar filtro Ir a Anterior Siguiente

Administrador Proceso Mostrar adjuntos Pág.

INSHT

General

Código: INSHT Descripción: Metodo INSHT

Variables

Buscar Filtro Borrar filtro

Código	Descripción	Niveles
PROBABILID	Probabilidad	3
SEVERIDAD	Severidad	3

Resultados

Buscar Filtro Borrar filtro

Código	Descripción	Tipo resultado	Variables	Niveles
RIESGO	RIESGO	Final	2	5

Vista - Niveles resultado Método eval.

INICIO

Nuevo Ver lista Editar lista Eliminar Mostrar como lista Mostrar como gráfico OneNote Notas Vinculos Actualizar Borrar filtro Buscar filtro

Nuevo Administrador Ver Mostrar adjuntos Pág.

Niveles resultado Método eval.

Escribir para filtrar (... Cód. Método) Filtro: INSHT • RIESGO

Cód. Método	Cód. Resulta...	Cód. Nivel	Descripción	Valor máximo	Desc. Resultado
INSHT	RIESGO	INTOLERABL		9	RIESGO
INSHT	RIESGO	IMPORTANTE		6	RIESGO
INSHT	RIESGO	MODERADO		4	RIESGO
INSHT	RIESGO	TOLERABLE		2	RIESGO
INSHT	RIESGO	TRIVIAL		1	RIESGO

Siendo los Niveles de la variable Probabilidad:

Nuevo Administrador Ver Mostrar adjuntos Pág.

Nivel variable método eval.

Escribir para filtrar (... Cód. Método) Filtro: INSHT • PROBABILID

Cód. Método	Cód. Variable	Cód. Nivel	Desc. Nivel	Valor	Desc. Variable
INSHT	PROBABILID	ALTA	ALTA	3	Probabilidad
INSHT	PROBABILID	MEDIA	MEDIANA	2	Probabilidad
INSHT	PROBABILID	BAJA	BAJA	1	Probabilidad

Siendo los Niveles de la variable Severidad:

Nivel variable método eval. ▾

Escribir para filtrar (... | Cód. Método ▾ | →

Filtro: INSHT • SEVERIDAD

Cód. Método	Cód. Variable	Cód. Nivel	Desc. Nivel	Valor	Desc. Variable
INSHT	SEVERIDAD	ED	Extremadamente Dañino	3	Severidad
INSHT	SEVERIDAD	D	Dañino	2	Severidad
INSHT	SEVERIDAD	LD	Ligeramente Dañino	1	Severidad

Actuando los resultados como una tabla de multiplicación:

Nuevo | Administrar | Ver | Mostrar adjuntos | Pág.

Niveles resultado Método eval. ▾

Escribir para filtrar (... | Cód. Método ▾ | →

Filtro: INSHT • RIESG

Cód. Método	Cód. Resulta...	Cód. Nivel	Descripción	Valor máximo	Desc. Resultado
INSHT	RIESGO	INTOLERABL		9	RIESGO
INSHT	RIESGO	IMPORTANTE		6	RIESGO
INSHT	RIESGO	MODERADO		4	RIESGO
INSHT	RIESGO	TOLERABLE		2	RIESGO
INSHT	RIESGO	TRIVIAL		1	RIESGO

$P \times S = R$

Niveles de riesgo

		Severidad		
		Ligeramente Dañino LD 1	Dañino D 2	Extremadamente Dañino ED 3
Probabilidad	Baja B 1	Riesgo trivial T 1	Riesgo tolerable TO 2	Riesgo moderado MO 3
	Media M 2	Riesgo tolerable TO 2	Riesgo moderado MO 4	Riesgo importante I 6
	Alta A 3	Riesgo moderado MO 3	Riesgo importante I 6	Riesgo intolerable IN 9

Publicar anexos PRL en el portal

Existe la posibilidad de configurar qué tipos de anexos se publican de manera automática en el apartado de documentación de PRL Portal, de manera que podrá ser visible por el empleado, clasificándolo con código y subcódigo para que sea más fácil la búsqueda de los documentos en el Portal.

Publicar anexos PRL en portal - Microsoft Dynamics NAV client - connected to Dynamics 365 Business Central

Departamentos > Mentor > Prevención de Riesgos Laborales > Configuración > General > Publicar anexos PRL en portal

INICIO

Nuevo Editar lista Eliminar Mostrar como lista Mostrar como gráfico OneNote Notas Vínculos Actualizar Borrar filtro Buscar

Nuevo Administrar Ver Mostrar adjuntos Pág.

Departamentos

- General
- Fiscal
- Lexor
- Labor
- Mentor
 - Portal Web
 - Recursos Humanos
 - Prevención de Riesgos Labor...
 - Gestión
 - Siniestralidad
 - Equipos y productos
 - Controles y seguimientos ...

Publicar anexos PRL en portal

Tipo de anexo PRL	Código clasificaci...	Sub Clave clasificaci...	Publ...
Revisiones medicas PRL	PRL		<input checked="" type="checkbox"/>
Anexos materiales prl	PRL		<input checked="" type="checkbox"/>
Anexos equipos de trabajo prl	PRL		<input checked="" type="checkbox"/>

Escrit

CONFIGURACIÓN DE PRL

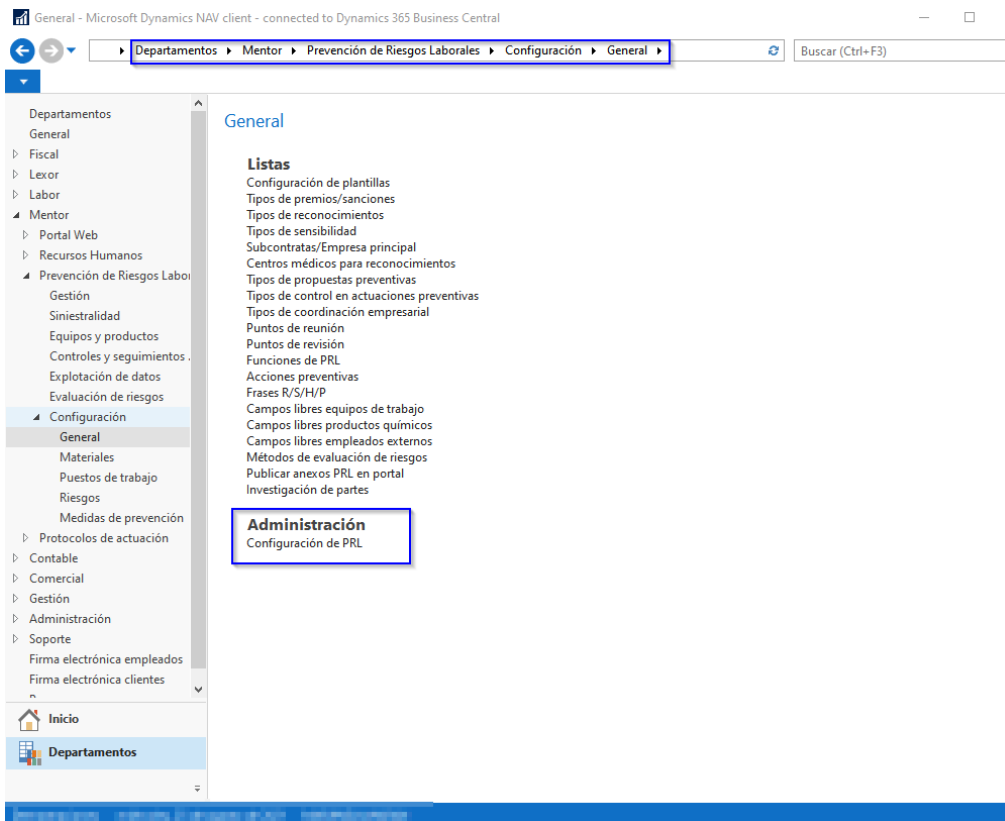

En este menú se relacionan las configuraciones a tener en cuenta para el método de evaluación de riesgos, cálculos de días e índices PRL, cálculo de siniestralidad, accidentes de trabajo, etc.

En la pestaña *Numeradores* se encuentran la configuración de los contadores de los diferentes anexos, que, por defecto, ya viene dada con la instalación por lo que solo sería necesario acceder a este menú si se necesitase cambiar la descripción de la numeración.

Editar - Configuración PRL Mentor - PRL

INICIO

Ver Editar OneNote Notas Vinculos Actualizar Borrar filtro Pág. Ir a

Administrar Mostrar adjuntos

PRL

General

Cód. Método eval. riesgos: **Accidente de trabajo**

Cálculo días índices PRL: En el centro:

Utilizar datos generales para empleados externos subcontratas: Despl. jornada laboral:

Ver datos personales ficha empleado PRL: In itinere:

Cálculo siniestralidad en otro centro:

Enfermedad común:

Enfermedad profesional:

Accidente no laboral:

Numeradores

Numeradores de Anexos

Cód. Núm. Evaluación: **Resto de numeradores**

Cód. Núm. Equipo Emergencia: Cód. núm. Factores Riesgo:

Cód. núm. Proc. Eval. Riesgo:

Aceptar

MATERIALES

Los Materiales se podrán asociar a los puestos de trabajo, para establecer el control oportuno en la obligatoriedad de entrega, coste, devolución, renovación, etc.

Tipos de Materiales/Subtipo de materiales

Los tipos y subtipos tienen la función de poder agrupar los materiales en función de su utilidad. A continuación, mostramos algunos ejemplos para ayudar a la comprensión:

Tipos de materiales - Microsoft Dynamics NAV client - connected to Dynamics 365 Business Central

Departamentos > Mentor > Prevención de Riesgos Laborales > Configuración > Materiales > Tipos de materiales

Buscar (Ctrl+F3)

INICIO NAVEGAR

Nuevo Editar lista Eliminar Subtipo de material Mostrar como lista Mostrar como gráfico OneNote Notas Vinculos Actualizar Borrar filtro Buscar Pág.

Nuevo Administrar Proceso Ver Mostrar adjuntos Pág.

Departamentos General Fiscal Labor Labor Mentor Portal Web Recursos Humanos Prevención de Riesgos Labor... Gestión Siniestralidad Equipos subcontratas

Tipos de materiales

Escribir para filtrar (... | Cód. tipo material | → | ↓

No hay ningún filtro aplicado

Cód. tipo ...	Desc. tipo material	Observaciones	Desc. campo libre 1º	Desc. campo libre 2º	Desc. campo libre 3º	Desc. campo libre 4º
COM	Información/Comunicación		Campo libre 1º	Campo libre 2º	Campo libre 3º	Campo libre 4º
ELECTR	Electronica		Campo libre 1º	Campo libre 2º	Campo libre 3º	Campo libre 4º
EPI	Equipo de Protección Individual		Campo libre 1º	Campo libre 2º	Campo libre 3º	Campo libre 4º
TRANSP	Transporte		Campo libre 1º	Campo libre 2º	Campo libre 3º	Campo libre 4º

Subtipos de materiales - Microsoft Dynamics NAV client - connected to Dynamics 365 Business Central

Demstraciones ▶ Departamentos ▶ Mentor ▶ Prevención de Riesgos Laborales ▶ Configuración ▶ Materiales ▶ Subtipos de materiales

INICIO

Nuevo Editar lista Eliminar Mostrar como lista Mostrar como gráfico OneNote Notas Vínculos Actualizar Borrar filtro Buscar

Subtipos de materiales

Cód. Tipo ...	Cód. Subti...	Descripción	Desc. Tipo material
EPI	CALZADO	Calzado	Equipo de Protección Individual
EPI	CASCO	Casco	Equipo de Protección Individual
EPI	GUANTES	Guantes	Equipo de Protección Individual
EPI	ROPA	Ropa	Equipo de Protección Individual
TRANSP	COCHE	Coche	Transporte
COM	TABLET	Tablet	Información/Comunicación
COM	MV	MV	Información/Comunicación
ELECTR	AUDIO	Medidor Sonido	Electronica
ELECTR	ILUMINAC...	Luxómetro	Electronica

MATERIALES

La presente tabla de Materiales es común al Módulo de RRHH y PRL, por lo que, en caso de tratarse de Equipos de Protección Individual (material de PRL), se indicará en el parámetro *Material de PRL*, a fin de únicamente gestionarse dicha tipología.

Materiales - Microsoft Dynamics NAV client - connected to Dynamics 365 Business Central

Departamentos ▶ Mentor ▶ Prevención de Riesgos Laborales ▶ Configuración ▶ Materiales ▶ Materiales

INICIO NAVEGAR

Nuevo Editar lista Eliminar Anexos Mostrar como lista Mostrar como gráfico OneNote Notas Vínculos Actualizar Borrar filtro Buscar

Materiales

Escribir para filtrar (...) Cód. material

No hay ningún filt

Cód. mate...	Desc. material	Cód. tipo material	Desc. tipo material	Cód. Subtip...	Precio coste	Obli...	Sujeto a de...	Duración devol.	Unid. temp...	Periodo entrega	Unid. temp...	Mat... de ...	Ane...
C001	Casco con pantalla Integrada	EPI	Equipo de Protección Indivi...	CASCO	0,00	<input type="checkbox"/>	<input type="checkbox"/>					<input checked="" type="checkbox"/>	<input type="checkbox"/>
C002	Casco con visera media	EPI	Equipo de Protección Indivi...	CASCO	0,00	<input type="checkbox"/>	<input type="checkbox"/>					<input checked="" type="checkbox"/>	<input type="checkbox"/>
C003	Gorra de seguridad	EPI	Equipo de Protección Indivi...	CASCO	0,00	<input type="checkbox"/>	<input type="checkbox"/>					<input checked="" type="checkbox"/>	<input type="checkbox"/>
CI001	Tablet P2-Blanca	COM	Información/Comunicación	TABLET	0,00	<input type="checkbox"/>	<input type="checkbox"/>					<input checked="" type="checkbox"/>	<input type="checkbox"/>
E001	Medidor de Sonido LEQ-pc	ELECTR	Electronica	AUDIO	0,00	<input type="checkbox"/>	<input type="checkbox"/>					<input checked="" type="checkbox"/>	<input type="checkbox"/>
E002	Luxómetro PCE-172...	ELECTR	Electronica	ILUMINAC...	0,00	<input type="checkbox"/>	<input type="checkbox"/>					<input checked="" type="checkbox"/>	<input type="checkbox"/>
G1	Categoría I	EPI	Equipo de Protección Indivi...	GUANTES	5,00	<input checked="" type="checkbox"/>	<input checked="" type="checkbox"/>	1 Meses		7 Dias		<input checked="" type="checkbox"/>	<input type="checkbox"/>
G2	Categoría II	EPI	Equipo de Protección Indivi...	GUANTES	0,00	<input type="checkbox"/>	<input type="checkbox"/>					<input checked="" type="checkbox"/>	<input type="checkbox"/>
G3	Categoría III	EPI	Equipo de Protección Indivi...	GUANTES	0,00	<input type="checkbox"/>	<input type="checkbox"/>					<input checked="" type="checkbox"/>	<input type="checkbox"/>
S001	Smartphone Samsung xx2	COM	Información/Comunicación	MV	0,00	<input type="checkbox"/>	<input type="checkbox"/>					<input checked="" type="checkbox"/>	<input type="checkbox"/>
T001	Coche Comercial	TRANSP	Transporte	COCHE	0,00	<input type="checkbox"/>	<input type="checkbox"/>					<input checked="" type="checkbox"/>	<input type="checkbox"/>
T002	Furgoneta mantenimiento	TRANSP	Transporte	COCHE	0,00	<input type="checkbox"/>	<input type="checkbox"/>					<input checked="" type="checkbox"/>	<input type="checkbox"/>

Se podrá anexar en este mismo listado la ficha propia del material si es necesario a modo informativo o de control.

PUESTOS DE TRABAJO

Puestos de Trabajo

En este menú se define la codificación, descripción y requisitos de los puestos de trabajo en relación con la PRL (revisiones médicas, factores de riesgos, equipos de trabajo, puntos de reunión,...), de modo que, al vincular un empleado con un puesto de trabajo PRL, le designará al empleado el cumplimiento de dichos requisitos.

En los casos en que los puestos de trabajo PRL coincidan con los puestos de trabajo RRHH, al puesto de trabajo RRHH le asociamos el mismo puesto de trabajo PRL, siendo obligatorio cumplimentar dicha identificación.

La figura del Puesto de Trabajo PRL puede desvincularse del puesto de trabajo de RRHH, en los casos que fuera necesario. Así, si en RRHH existen dos puestos de trabajo diferenciados (por ejemplo, Administrativo de Compras y Administrativo Contable) pero a efectos de prevención se tratase del mismo puesto (Administrativo), asociamos a los puestos de trabajo RRHH (Administrativos de Compras y Contable) el mismo puesto de trabajo PRL (Administrativo) creado nuevo, a fin de simplificar la configuración del puesto de trabajo PRL.

Cód. pues...	Desc. puesto trabajo	Desc. ampliada	Fecha inicio	Fecha fin	Excl. par...	Cód. puesto PRL asociado	Desc. puesto PRL
TRRHH	Técnico RRHH	Gestión de tareas de control ambi...			<input type="checkbox"/>	TRRHH	Técnico RRHH
RECEPCION	Recepcionista	Atención al cliente y administraci...			<input type="checkbox"/>	RECEPCION	Recepcionista
PROGRAMAD...	Programadores	Programación aplicaciones gestió...			<input type="checkbox"/>	PROGRAMAD	Programadores
P.JUNIOR	Programador junior	Programación aplicaciones gestió...			<input type="checkbox"/>	P.JUNIOR	Programador junior
DIRRRHH	Director RRHH	Dirección políticas de RRHH			<input type="checkbox"/>	DIRRRHH	Director RRHH
D.GENERAL	Director general	Dirección general de areas			<input type="checkbox"/>	D.GENERAL	Director general
CONS SEN...	Consultor Senior	Consultoría aplicaciones con más...			<input type="checkbox"/>	CONS SENIO	Consultor Senior
CONS JUN...	Consultor Junior	Consultoría aplicaciones con me...			<input type="checkbox"/>	CONS JUNIO	Consultor Junior
ANALISTA	Analista	Análisis BBDD y gestion, conocim...			<input type="checkbox"/>	ANALISTA	Analista
ADMINIST...	Administrativo	Gestión de tareas administrativas ...			<input type="checkbox"/>	ADMINISTRA	Administrativo
ADM CON...	Administrativo Contable	Realiza tareas administrativa espe...			<input type="checkbox"/>	ADMINISTRA	Administrativo
ADM COM...	Administrativo Compras	Realiza tareas especializadas en g...			<input type="checkbox"/>	ADMINISTRA	Administrativo

Así, en los casos en que no coincidan, debe relacionarse para el puesto de trabajo RRHH, el puesto PRL diferenciado que le corresponda.

En la figura de puestos de trabajo PRL podremos relacionarla con los menús anteriores de configuración, podemos asociar materiales de entrega obligatoria, reconocimientos medicos, equipos de trabajo, productos quimicos, cursos, etc. En cambio, los cursos, materiales y anexos se configuran en el puesto de trabajo RRHH, previamente.

Actualización puestos de trabajo empresa

Este asistente permite dar de alta los puestos de trabajo con la configuración existente.

El menú principal de configuración de puestos de trabajo PRL corresponde a un catálogo general donde será necesario con este asistente darlos de alta en cada empresa.

Departamentos
General
Fiscal
Lexor
Labor
Mentor
Portal Web
Recursos Humanos
Prevenición de Riesgos Labora...
Gestión
Siniestralidad
Equipos y productos
Controles y seguimientos p...
Explotación de datos
Evaluación de riesgos
Configuración
General
Materiales
Puestos de trabajo
Riesgos
Medidas de prevención
Protocolos de actuación
Contable
Comercial
Gestión
Administración
Soporte
Firma electrónica empleados
Firma electrónica clientes
Procesos

Puestos de trabajo
Listas
Puestos de trabajo
Tareas
Actualización puestos de trabajo empresa
Administración
Puestos de trabajo en la empresa
Puestos empleados externos subcontratas

Asistente PRL copia p.trabajo

ACCIONES
Siguiente
Terminar
Atrás
Actualizar
Pág.

Datos origen a copiar
Los puestos de trabajo se actualizarán con los datos seleccionados.

Puesto de trabajo:
Materiales:
Reconocimientos:
Equipos de trabajo:
Productos químicos:
Factores de riesgo:
Puntos de reunion:
Sensibilidades:
Cursos:

Puestos Trabajo Mentor

+ Añadir puestos de trabajo X Quitar puestos de trabajo Buscar Filtro Borrar filtro

Cód. pu...	Desc. puesto trabajo	Fecha inicio	Fecha fin	Desc. ampliada
ADMINISTRA	Administrativo			Gestión de tareas adminis
CONS SENIO	Consultor Senior			Consultoria aplicaciones
D.GENERAL	Director general			Dirección general de areas
TRRHH	Técnico RRHH			Gestión de tareas de conti

Atrás Siguiente Terminar Cerrar

Mediante la selección de los diferentes menús de la pantalla se procederá a su actualización en la ficha de las empresas seleccionadas.

Puestos de Trabajo en la empresa

Se podrán consultar los puestos de trabajo que se hayan dado de alta en las correspondientes empresas en este apartado

Departamentos de trabajo - Microsoft Dynamics NAV client - connected to Dynamics 365 Business Central

Departamentos > Mentor > Prevención de Riesgos Laborales > Configuración > Puestos de trabajo > Buscar (Ctrl+F3)

Puestos de trabajo

Listas
Puestos de trabajo

Tareas
Actualización puestos de trabajo empresa

Administración
Puestos de trabajo en la empresa
Puestos empleados externos subcontratas

Editar - Puesto Trabajo Empresa

INICIO NAVEGAR

Ver lista Editar lista Administrar Proceso Ver Mostrar adjuntos Pág.

Puesto Trabajo Empresa

Escribir para filtrar (...) Cód. puesto trabajo

Filtros

Código de la empresa: A34544551

Cód. pues...	Desc. puesto trabajo	Cód. puesto para PRL	Desc. puesto PRL
ADMINIST...	Administrativo	ADMINISTRA	Administrativo
ANALISTA	Analista	ANALISTA	Analista
CONS JUN...	Consultor Junior	CONS JUNIO	Consultor Junior
CONS SEN...	Consultor Senior	CONS SENIO	Consultor Senior
DIRRRHH	Director RRHH	DIRRRHH	Director RRHH
PROGRAM...	Programadores	PROGRAMAD	Programadores
TRRHH	Técnico RRHH	TRRHH	Técnico RRHH

Puestos empleados externos subcontratas

Departamentos de trabajo - Microsoft Dynamics NAV client - connected to Dynamics 365 Business Central

Departamentos > Mentor > Prevención de Riesgos Laborales > Configuración > Puestos de trabajo > Buscar (Ctrl+F3)

Puestos de trabajo

Listas
Puestos de trabajo

Tareas
Actualización puestos de trabajo empresa

Administración
Puestos de trabajo en la empresa
Puestos empleados externos subcontratas

Editar - Puestos empleados exte...

INICIO

Nuevo Nuevo Administrar Ver Mostrar adjuntos Pág.

Puestos empleados externos subco...

Escribir para filtrar (...) Cód. puesto trabajo

Cód. puest...	Descripción
RESP MANT	RESPONSABLE MANTENIMIENTO
TECNICO	TECNICO MANTENIMIENTO

RIESGOS

Se entiende como riesgo laboral a los peligros existentes en una profesión y tarea profesional concreta, así como en el entorno o lugar de trabajo, susceptibles de originar accidentes o cualquier tipo de siniestros que puedan provocar algún daño o problema de salud tanto físico como psicológico.

A continuación, se expondrá en el orden necesario de configuración los diferentes menús del apartado de Riesgos.

Para dar de alta nuevos datos se recomienda primero crear los factores, segundo asociar el riesgo al factor y por último, relacionar las medidas con los riesgos.

Clases de factores de Riesgo

La figura de clases es para poder agrupar los factores de riesgos según la normativa o realidad a analizar, será necesario establecer si la clase de factor de riesgos se trata de un Agente, Máquina u Otros.

Clases de factores de riesgos - Microsoft Dynamics NAV client - connected to Dynamics 365 Business Central

Departamentos > Mentor > Prevención de Riesgos Laborales > Configuración > Riesgos > Clases de factores de riesgos

INICIO NAVEGAR

Nuevo Editar lista Eliminar Subclases Mostrar como lista Mostrar como gráfico OneNote Notas Vínculos Actualizar Borrar filtro Buscar Pág.

Departamentos

- General
- Fiscal
- Lexor
- Labor
- ▲ Mentor
 - Portal Web
 - Recursos Humanos
 - ▲ Prevención de Riesgos Labor...
 - Gestión
 - Siniestralidad
 - Equipos y productos
 - Controles y seguimientos ...
 - Evaluación de datos

Clases de factores de riesgos

Tipo	Cód. Clase	Descripción
Agente	RA	RIESGOS AMBIENTALES
Agente	RH	RIESGOS HIGIENICOS
Agente	RS	RIESGOS PARA LA SEGURIDAD
Máquina	RS	RIESGOS PARA LA SEGURIDAD
Otros	RC	RIESGOS DE CARGA FISICA
Otros	RCM	RIESGOS DE CARGA MENTAL
Otros	RP	RIESGOS PSICOSOCIALES

Subclases de factores de Riesgo

Esta agrupación está dentro de clases de factores de riesgo para dar más detalle a la clasificación de los diferentes factores de riesgo, no son figuras obligatorias en la configuración.

Prevencción de Riesgos Laborales > Configuración > Riesgos > Subclases de factores de riesgos

INICIO

Nuevo Editar lista Eliminar Mostrar como lista Mostrar como gráfico OneNote Notas Vínculos Actualizar Borrar filtro Buscar

Subclases de factores de riesgos

Tipo	Cód. Clase	Cód. Subcl...	Descripción
Máquina	OFICINAS	FOTOCOPI...	FOTOCOPIADORA
Máquina	OFICINAS	IMPRESORA	IMPRESORA LASER
Máquina	OFICINAS	MICROON...	MICROONDAS
Máquina	OFICINAS	ORDENAD...	ORDENADOR
Máquina	OFICINAS	PERFORAD...	PERFORADORA

Factores de riesgo

Los factores de riesgo tienen una relación o dependencia directa de las condiciones de seguridad.

Factores de riesgos - Microsoft Dynamics NAV client - connected to Dynamics 365 Business Central

Departamentos > Mentor > Prevencción de Riesgos Laborales > Configuración > Riesgos > Factores de riesgos

INICIO NAVEGAR

Nuevo Editar Ver Riesgos Comentarios Abrir anexo Asociar a puestos Importar anexo Exportar anexo Borrar anexo Mostrar como lista Mostrar como gráfico OneNote Notas Vínculos Actualizar Borrar filtro Buscar

Factores de riesgos

Escribir para filtrar (...) Código

No hay ni

Códi...	Descripción	Co...	Tipo	Clase	Subclase	Tipo riesgo específico	Máquinas asociadas	Productos asociados	Asignacio...	Excl... eval...	Ane...
FR0001	Contaminación atmosférica	No	Agente	RA			0	0	0	<input type="checkbox"/>	<input type="checkbox"/>
FR0002	Apertura en suelo u otras superfic...	No	Agente	RS			0	0	0	<input type="checkbox"/>	<input type="checkbox"/>
FR0003	Acesso y salida instalaciones (pue...	No	Agente	RS			0	0	0	<input type="checkbox"/>	<input type="checkbox"/>
FR0004	Esteras almacenamiento	No	Agente	RS			0	0	0	<input type="checkbox"/>	<input type="checkbox"/>
FR0005	Barandilla y pasamanos	No	Agente	RS			0	0	0	<input type="checkbox"/>	<input type="checkbox"/>
FR0006	Contenedor	No	Agente	RS			0	0	0	<input type="checkbox"/>	<input type="checkbox"/>
FR0007	Depósito, tanque para líquidos	No	Agente	RS			0	0	0	<input type="checkbox"/>	<input type="checkbox"/>
FR0008	Escaleras acceso oficinas	No	Agente	RS			0	0	0	<input type="checkbox"/>	<input type="checkbox"/>
FR0009	Esteras almacenaje producto	No	Agente	RS			0	0	0	<input type="checkbox"/>	<input type="checkbox"/>
FR0011	Estructura metálica andamiajes	No	Agente	RS			0	0	0	<input type="checkbox"/>	<input type="checkbox"/>
FR0012	Pasadizo y plataforma elevadiza	No	Agente	RS			0	0	0	<input type="checkbox"/>	<input type="checkbox"/>
FR0013	Rampa o plano inclinado	No	Agente	RS			0	0	0	<input type="checkbox"/>	<input type="checkbox"/>
FR0014	Silo o Tolva	No	Agente	RS			0	0	0	<input type="checkbox"/>	<input type="checkbox"/>
FR0015	Sistemas de ventilación y climatiz...	No	Agente	RH			0	0	0	<input type="checkbox"/>	<input type="checkbox"/>

Se podrán asociar desde este mismo menú los riesgos a cada factor.

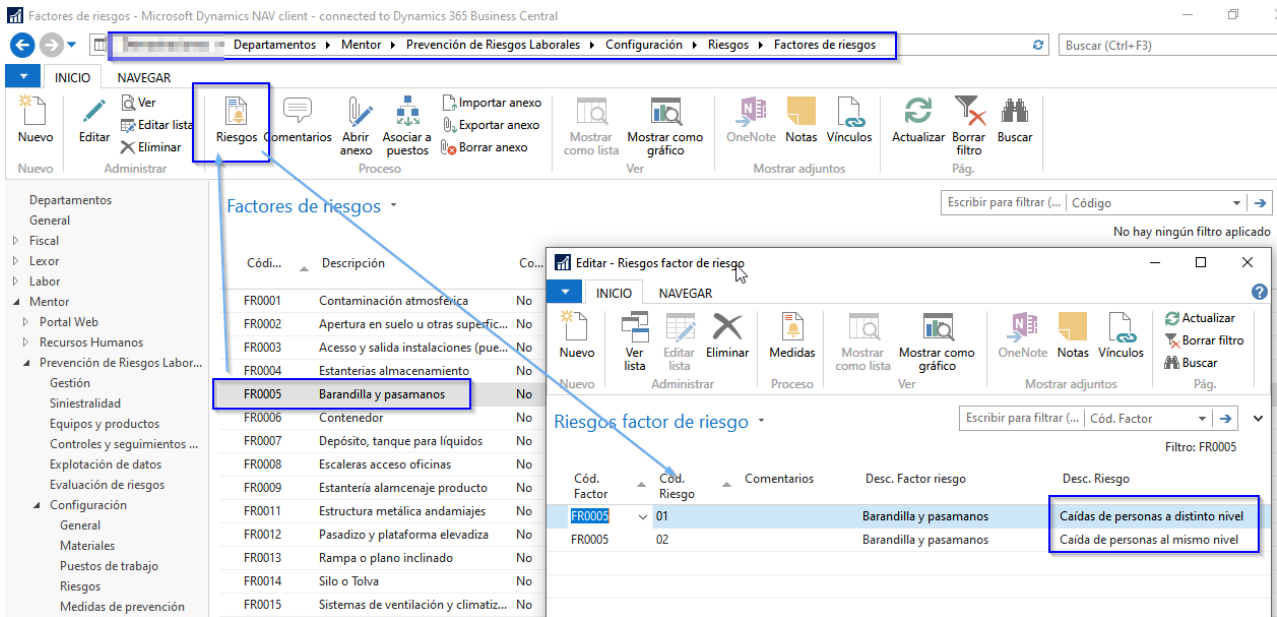

Los factores de riesgo pueden ser asignados a nivel de empresa, centro de trabajo, zonas y puesto de trabajo. La asignación de los factores de riesgo a los distintos niveles sirve de base para la posterior realización de la evaluación de riesgos.

En las asignaciones de factores de riesgo al nivel que proceda (empresa, centro, zona, puesto de trabajo) existe un campo de *Comentarios* a fin de personalizar el factor de riesgo a dicho nivel, y será este campo, y no el de la configuración general de factor, el que se inserte en las evaluaciones de riesgos, como descripción de la asignación del factor.

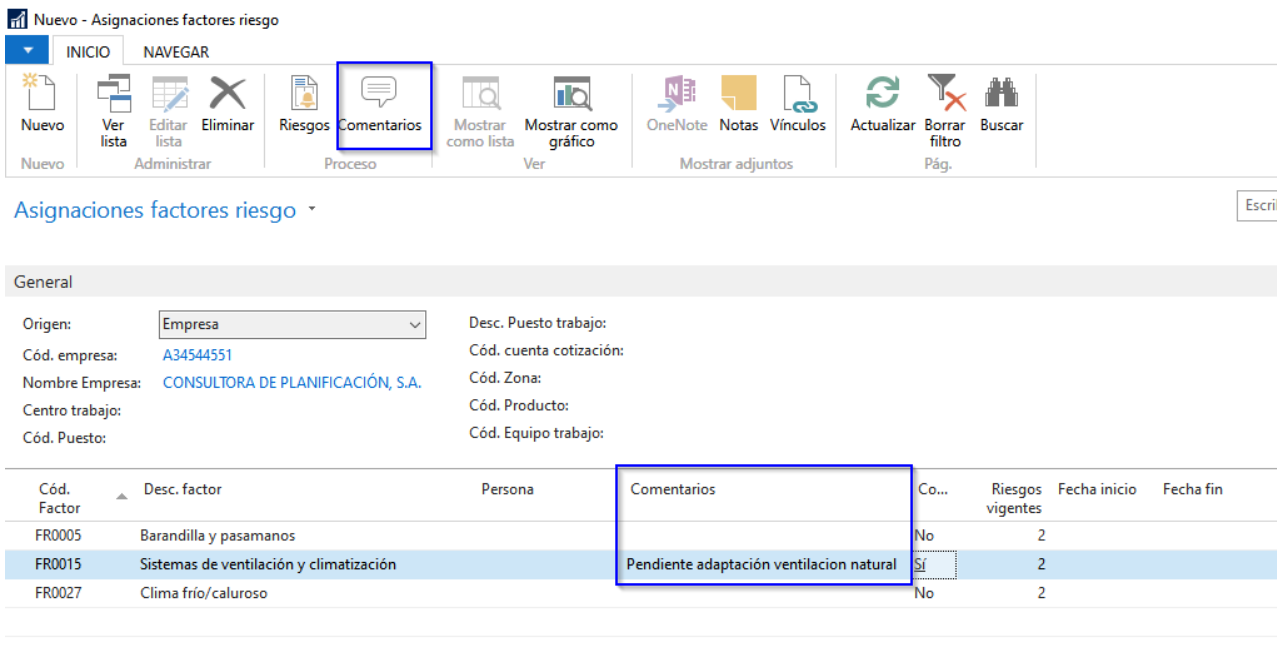

Clasificación de Tipos de Riesgos

La figura de clasificación es para poder establecer los diferentes riesgos dentro de una agrupación según la naturaleza o necesidades del análisis

Clasificación de tipos de riesgos - Microsoft Dynamics NAV client - connected to Dynamics 365 Business Central

Mentor > Prevención de Riesgos Laborales > Configuración > Riesgos > Clasificación de tipos de riesgos

INICIO

Nuevo Editar lista Eliminar Mostrar como lista Mostrar como gráfico OneNote Notas Vinculos Actualizar Borrar filtro Buscar Pág.

Departamentos
General
Fiscal
Lexor
Labor
Mentor
Portal Web
Recursos Humanos
Prevención de Riesgos Laborales
Gestión
Siniestralidad
Equipos y productos
Controles y seguimientos
Explotación de datos
Evaluación de riesgos
Configuración
General
Materiales
Puestos de trabajo
Riesgos

Clasificación de tipos de riesgos

Códi...	Descripción
RF	Riesgos Fisicos
RQ	Riesgos Quimicos
RB	Riesgos Biologicos
RE	Riesgos Ergonomicos
RP	Riesgos Psicosociales
RA	Riesgos Ambientales
RM	Riesgos Mecanicos

Riesgos

En esta configuración se darán de alta el catálogo de Riesgos Laborales, de manera que si surgen nuevos riesgos laborales el usuario a través de este menú podrá crearlos.

Cód. tipo...	Desc. tipo riesgo	Clasificac...	Co...	Medidas	Factores asociados	An...	Ane...
01	Caídas de personas a distinto nivel	No	0	1	No		
02	Caída de personas al mismo nivel	No	0	1	No		
03	Caída de objetos por desplome o ...	No	0	0	No		
04	Caída de objetos en manipulación	No	0	0	No		
05	Caída de objetos desprendidos	No	0	0	No		
06	Pisadas sobre objetos	No	0	0	No		
07	Choques y golpes contra objetos ...	No	0	0	No		
08	Choques y golpes contra objetos ...	No	0	0	No		
09	Golpes y cortes por objetos y herr...	No	0	0	No		
10	Proyección de fragmentos o partí...	No	0	0	No		
11	Atrapamiento o aplastamiento po...	No	0	0	No		
12	Atrapam. o aplastam.por vuelco ...	No	0	0	No		
13	Sobreesfuerzos, posturas inadecu...	No	0	0	No		
14	Exposición a temperaturas extre...	No	0	0	No		

Cada uno de los riesgos creados en esta opción puede asociarse a una o varias Medidas preventivas.

Cód. tipo...	Desc. tipo riesgo	Clasificac...	Co...	Medidas	Factores asociados	An...	Ane...
01	Caídas de personas a distinto nivel	No	4	18	No		
02	Caída de personas al mismo nivel	No	4	6	No		
03	Caída de objetos por desplome o ...	No	9	No			
04	Caída de objetos en manipulación	No			No		
05	Caída de objetos desprendidos	No			No		
06	Pisadas sobre objetos	No			No		
07	Choques y golpes contra objetos ...	No			No		
08	Choques y golpes contra objetos ...	No			No		
09	Golpes y cortes por objetos y herr...	No			No		

Riesgos específicos

Los riesgos pueden configurarse como *específicos*, para poderse gestionar por las evaluaciones de riesgo específicas; se trata de aquellos riesgos que requieren una valoración por medición higiénica.

Riesgos específicos - Microsoft Dynamics NAV client - connected to Dynamics 365 Business Central

Departamentos > Mentor > Prevención de Riesgos Laborales > Configuración > Riesgos > Riesgos específicos

INICIO ACCIONES

Nuevo Editar lista Eliminar Anexos Mostrar como lista Mostrar como gráfico OneNote Notas Vinculos Actualizar Borrar filtro Buscar

Departamentos

- General
- Fiscal
- Lexor
- Labor
- Mentor
 - Portal Web
 - Recursos Humanos
 - Prevención de Riesgos Labor...
 - Gestión
 - Siniestralidad
 - Equipos y productos
 - Controles y seguimientos ...
 - Explotación de datos
 - Evaluación de riesgos
 - Configuración
 - General
 - Materiales
 - Puestos de trabajo
 - Riesgos
 - Medidas de prevención

Riesgos específicos

Escribir para filtrar (...) Código

No hay ningún

Códi...	Descripción	Clasificac...	Desc. Clasificación	Valor normal	Valor máximo permitido	Unidad de medida	Factores	Ane...
01	RUIDO			80,00	140,00	DB	0	<input type="checkbox"/>
02	ILUMINACIÓN			100,00	0,00	LUX	0	<input type="checkbox"/>
03	TEMPERATURA (CONFORT T...			22,00	0,00	°C	0	<input type="checkbox"/>
04	HUMEDAD RELATIVA (CON...			25,00	0,00	%	0	<input type="checkbox"/>

MEDIDAS DE PREVENCIÓN

Familias

La agrupación de familias es una figura no obligatoria, que tiene como utilidad facilitar la clasificación y búsqueda de medidas de prevención.

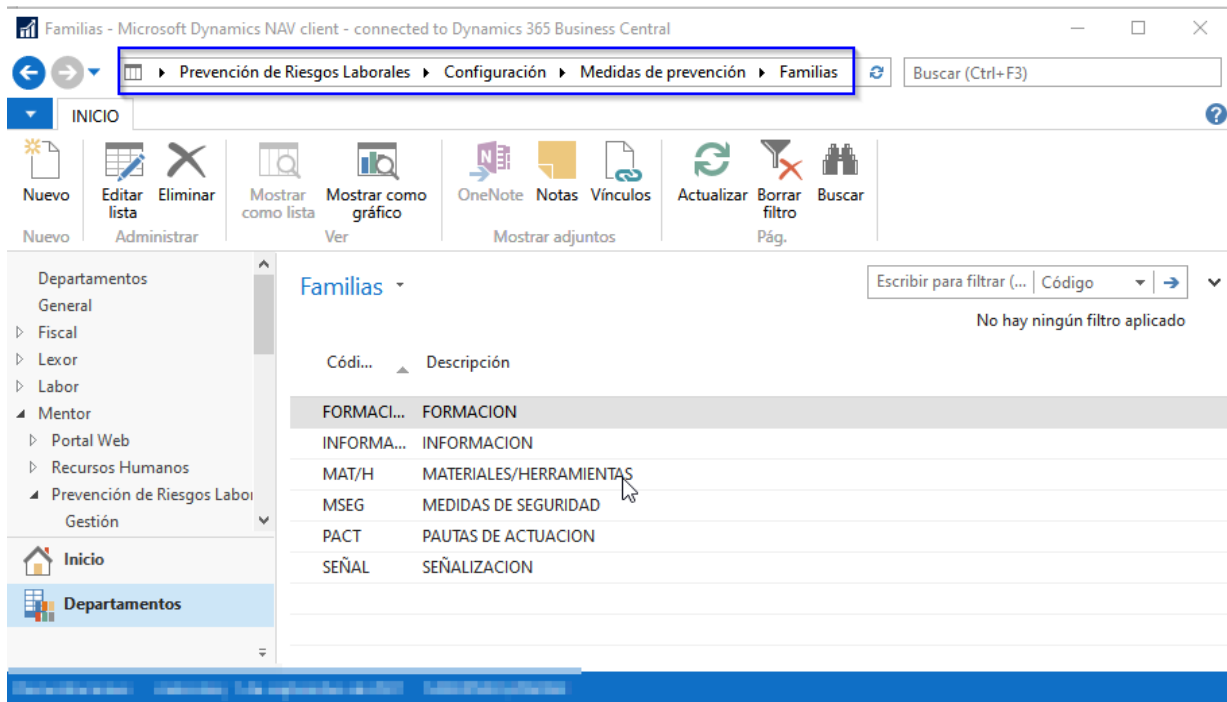

Clasificación

La clasificación es una figura no obligatoria, que tiene como utilidad informar del ámbito al cual va dirigido la medida de prevención.

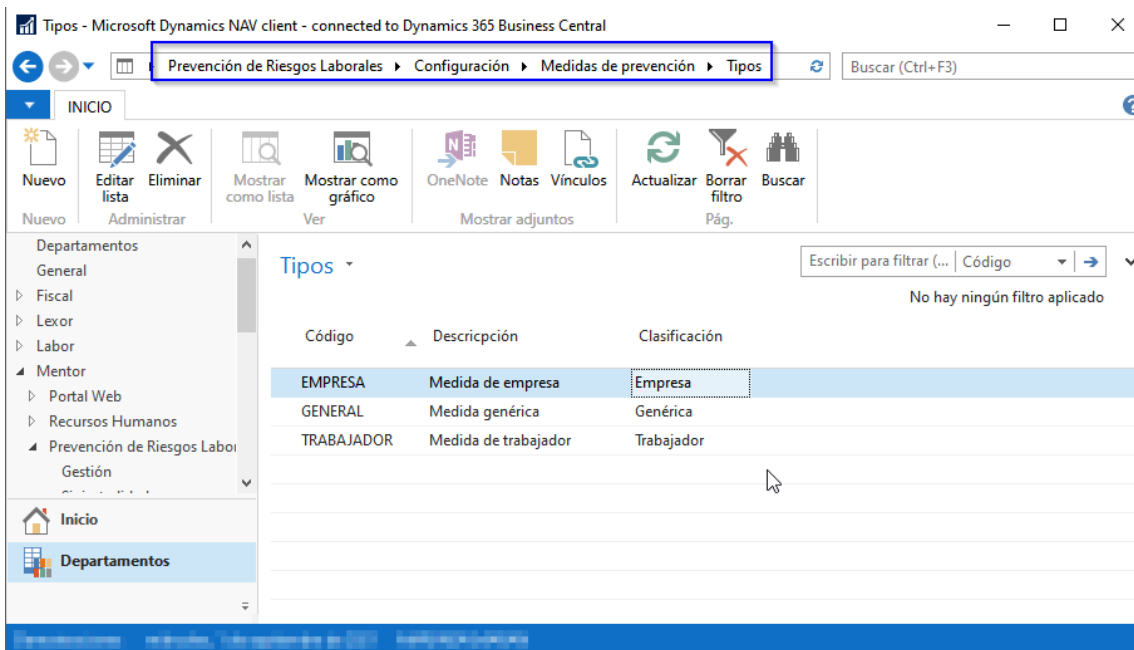

Normativa aplicable

Se creará la normativa aplicable para poder informarla dentro de las medidas de prevención.

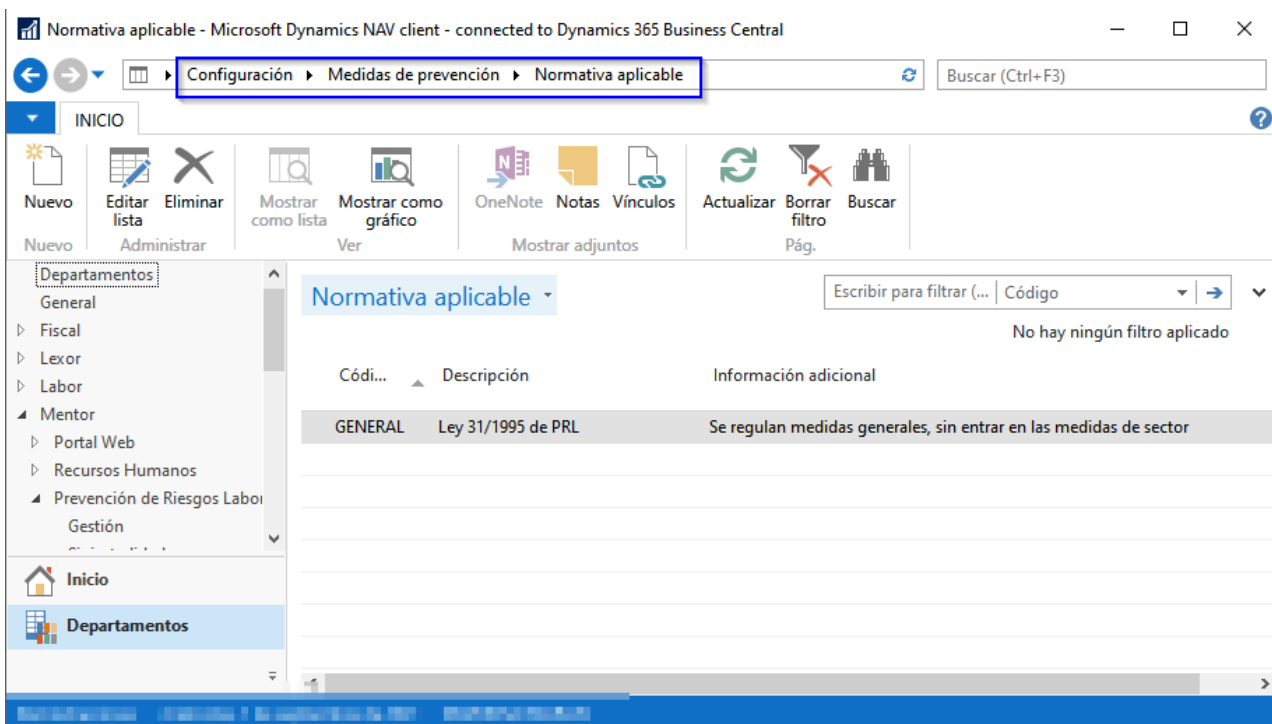

Prioridad aplicación medidas

Se establecen las diferentes clasificaciones que se utilizarán en el planificación preventiva.

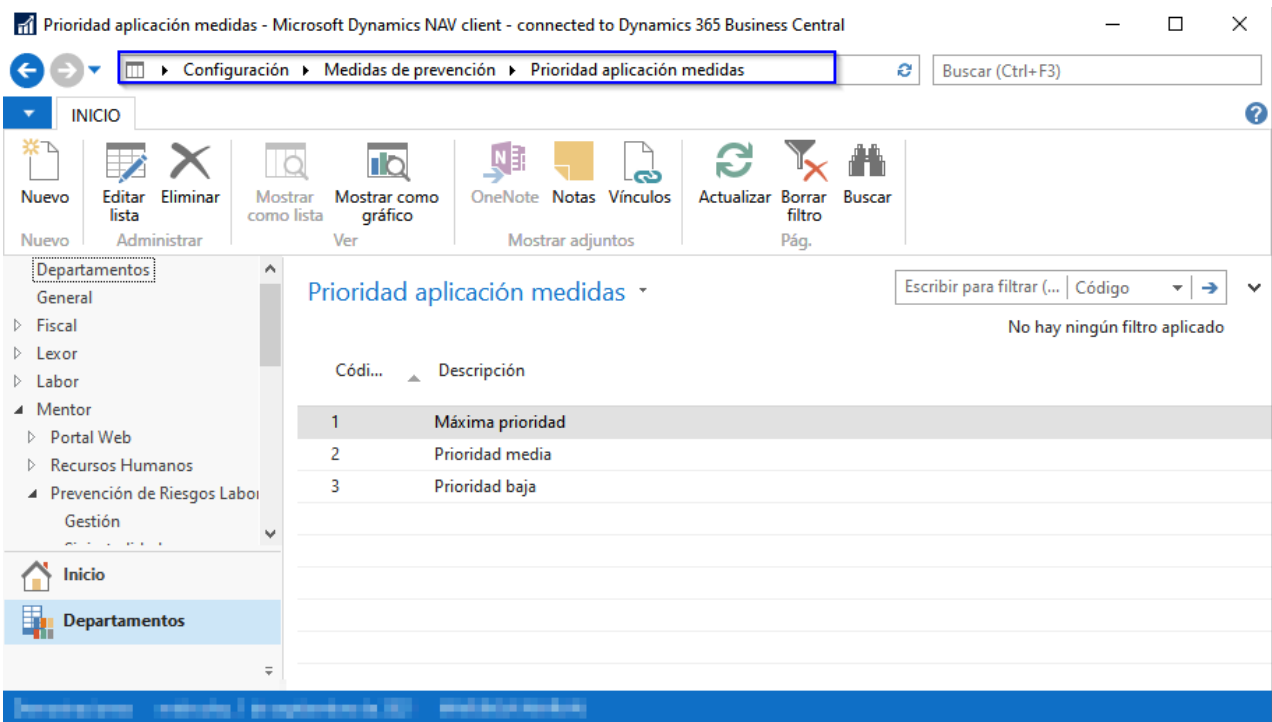

Medidas de prevención

Las medidas preventivas son las medidas adoptadas por la empresa con el fin de evitar, reducir o controlar los riesgos. A un riesgo determinado puede corresponderle más de una medida preventiva.

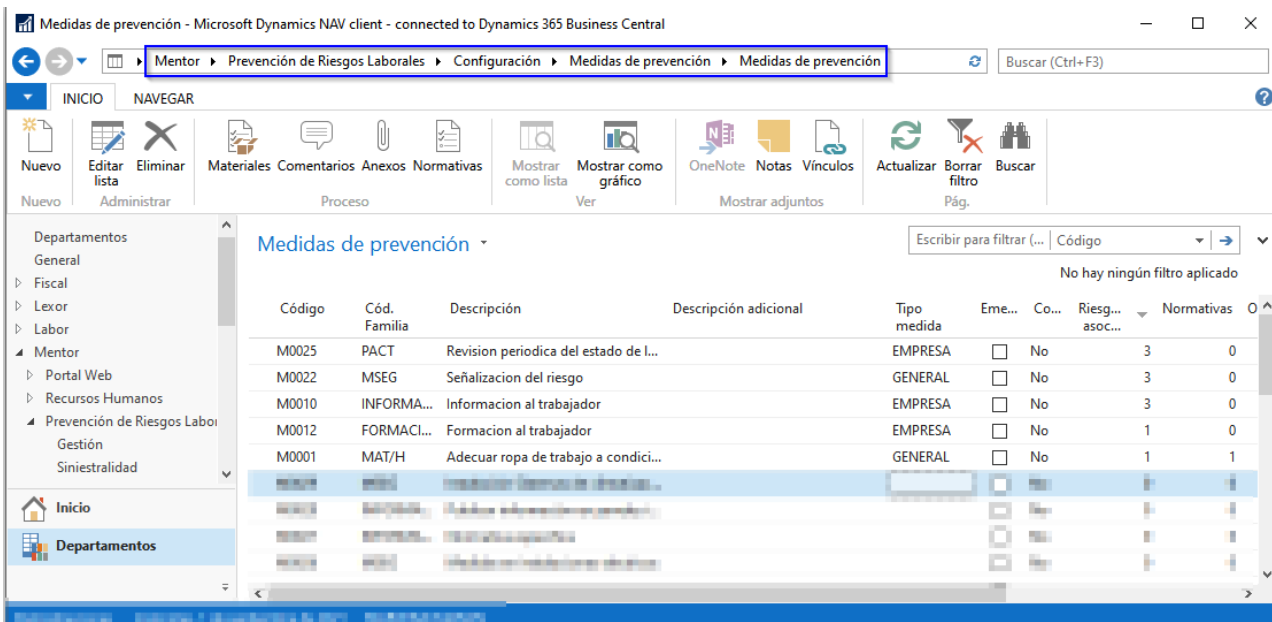

También se incluye la posibilidad de clasificar las Medidas Preventivas por *Empresa, Trabajador o Genérica*, de manera que, si se especifica *Empresa*, dicha medida se lista en el informe de *Planificación/Seguimiento de Medidas Preventivas*, pero no en el informe *Ficha de Riesgos por Puesto*. En el caso que se especifique por *Trabajador*, sucede lo contrario. Y en el caso que se especifique *Genérica*, se lista en ambos.

En el caso de que se trate de una medida de emergencia, puede parametrizarse a fin de que se liste en el Informe *Ficha de riesgos por puestos*, con el fin de cumplir con el deber de información a los trabajadores en caso de emergencia.

Por último, a fin de poder dar cobertura a la gestión de las evaluaciones de riesgo en las que la descripción de medida preventiva puede ser extensa, se añade un campo de *Comentarios* de 250 caracteres. Asimismo, se puede anexar un documento (p.ej., porque incluya un pictograma), y en este caso, éste se incluirá en el documento *Evaluación de Riesgos*, primando este último respecto la descripción incluida en los campos *Descripción* y *Comentarios*.

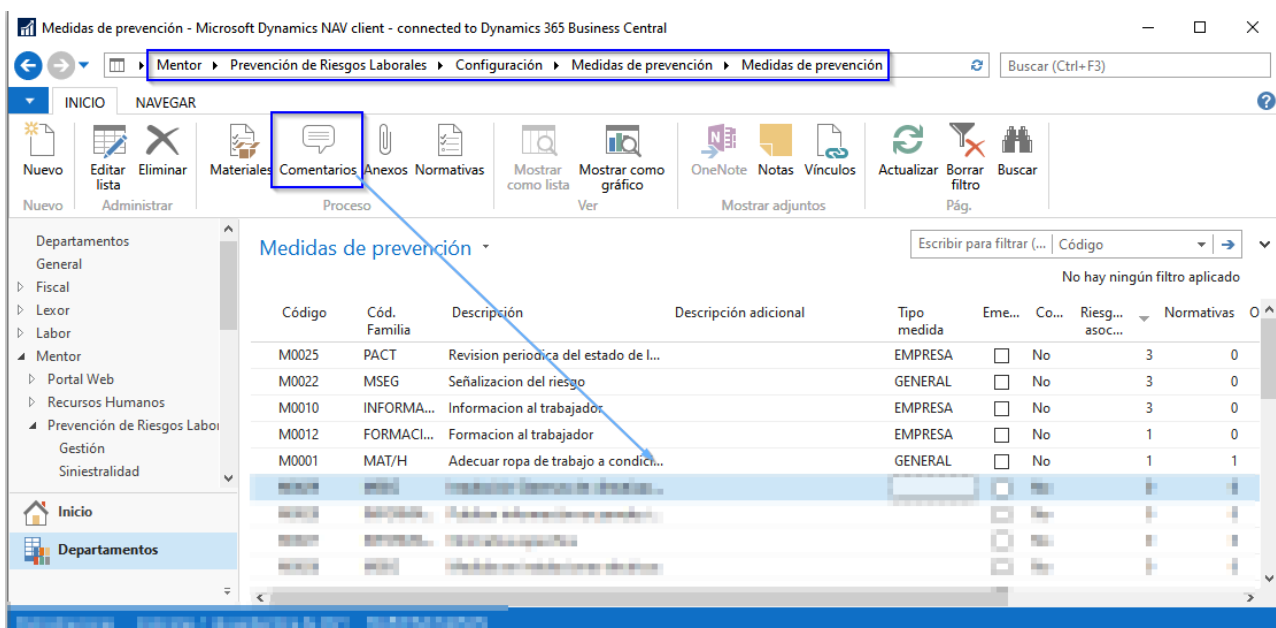

EMPRESAS

La figura de empresa en el ámbito de PRL tiene menos protagonismo que en el módulo de Mentor, no obstante, es necesario crear determinadas estructuras para el posterior análisis, a diferencia de Mentor en este módulo se ejercerá mayor actividad sobre las figuras de Centro de Trabajo y Empleados

Empresas - Microsoft Dynamics NAV client - connected to Dynamics 365 Business Central

Departamentos > Mentor > Prevención de Riesgos Laborales > Gestión > Empresas

INICIO NAVEGAR

Cuentas de cotización Factores de riesgo Evaluaciones de riesgo Puestos de trabajo Empleados Planificación/Seguimiento medidas Identificación de riesgos Puntos de reunión Consultas de asignación de factores de riesgo Anexos Índices PRL REA (Construcción)

Mostrar como lista Ver Mostrar como gráfico Actualizar Borrar filtro Buscar

Departamentos: General, Fiscal, Lexor, Labor, Mentor, Portal Web, Recursos Humanos, Prevención de Riesgos Laborales (Gestión, Siniestralidad, Equipos y productos, etc.), Configuración

Empresas

Cód. empr...	Nombre empresa	Cód. grupo empresas	Nombre grupo empresas	Responsa...	Nombre responsable	Fecha baja	Cód. baja	Descr. baja
A34544551	CONSULTORA DE PLANIFICACIÓ...							

Cuentas de Cotización

Se realiza la consulta de las diferentes patronales que tiene la empresa en las diferentes poblaciones

Empresas - Microsoft Dynamics NAV client - connected to Dynamics 365 Business Central

Departamentos > Mentor > Prevención de Riesgos Laborales > Gestión > Empresas

INICIO NAVEGAR

Cuentas de cotización Factores de riesgo Evaluaciones de riesgo Puestos de trabajo Empleados Planificación/Seguimiento medidas Identificación de riesgos Puntos de reunión Consultas de asignación de factores de riesgo Anexos Índices PRL REA (Construcción)

Mostrar como lista Ver Mostrar como gráfico Actualizar Borrar filtro Buscar

Departamentos: General, Fiscal, Lexor, Labor, Mentor, Portal Web, Recursos Humanos, Prevención de Riesgos Laborales (Gestión, Siniestralidad, Equipos y productos, etc.), Configuración

Empresas

Lista Patronal PRL Mentor

Cta. cotiz...	Nombre comercial	Nº horas jornada	Cód. población	Cód. postal	Cód. provincia	Descr. población	Descr. cód. postal	Descr. provincia	Cód. país	País
01254112524	Alava	8,00	01059	01002	01	VITORIA-GASTEIZ	VITORIA-GASTEIZ	ALAVA	011	ES
08452225455	Barcelona	8,00	43900	43005	43	TARRAGONA	TARRAGONA	TARRAGONA	011	ES
28452435454	Madrid	8,00	28079	28005	28	MADRID	MADRID	MADRID	011	ES
31546654351	DELEGACIÓN DE NAVARRA	8,00	31900	31002	31	PAMPLONA	PAMPLONA	NAVARRA	011	ES
43034535455	Tarragona	8,00	08900	01080	01	BARCELONA		ALAVA	011	ES

Factores de riesgo

A nivel de empresa, se asignarán los factores de riesgo que se encuentren a dicho nivel. Es necesario realizar un buen diseño de la imputación de los factores de riesgo a los diferentes niveles, a fin de no reiterarse dicha asignación a diferentes niveles (por ejemplo, si se imputa un factor de riesgo a nivel de empresa, no debe imputarse a nivel de los centros de trabajo, dado que la empresa comprende los centros).

Empresas - Microsoft Dynamics NAV client - connected to Dynamics 365 Business Central

Departamentos > Mentor > Prevención de Riesgos Laborales > Gestión > Empresas

INICIO NAVEGAR

Cuentas de cotización Factores de riesgo Evaluaciones de riesgo Puestos de trabajo Empleados Planificación/Seguimiento medidas Consulta de asignación de factores de riesgo Anexos

Identificación de riesgos Índices PRL REA (Construcción)

Mostrar como lista Ver Mostrar como gráfico Ver OneNote Notas Vínculos Actualizar Borrar filtro Buscar Pág.

Departamentos General Fiscal Lexor Labor Mentor Portal Web Recursos Humanos Prevención de Riesgos Laborales Gestión Siniestralidad Equipos y productos Controles y seguimientos... Exploración de datos Evaluación de riesgos Configuración Protocolos de actuación Contable Comercial Gestión Administración Soporte Firma electrónica empleados Firma electrónica clientes Procesos

Empresas

Escribir para filtrar (... | Cód. empresa

No hay ningún filtro aplicado

Cód. empr...	Nombre empresa	Cód. grupo empresas	Nombre grupo empresas	Responsa...	Nombre responsable	Fecha baja	Cód. baja	Descr. baja
A34544551	CONSULTORA DE PLANIFICACIÓ...							

Editar - Asignaciones factores riesgo

INICIO NAVEGAR

Nuevo Ver lista Editar lista Eliminar Riesgos Comentarios Mostrar como lista Mostrar como gráfico OneNote Notas Vínculos Actualizar Borrar filtro Buscar Pág.

Asignaciones factores riesgo

Escribir para filtrar (... | Cód. Factor

Filtro: Empresa • A34544551

General

Origen: Empresa Desc. Puesto trabajo:

Cód. empresa: A34544551 Cód. cuenta cotización:

Nombre Empresa: CONSULTORA DE P... Cód. Zona:

Centro trabajo: Cód. Producto:

Cód. Puesto: Cód. Equipo trabajo:

Cód. Factor	Desc. factor	Persona	Comentarios	Co...	Riesgos vigentes	Fecha inicio
FR0005	Barandilla y pasamanos			No	2	
FR0015	Sistemas de ventilación y climatización		Pendiente adaptación ventilación natural	Sí	2	
FR0027	Clima frío/caluroso			No	2	

Evaluaciones de riesgo

Opción para consultar las evaluaciones de riesgo en las que se ha incluido a la empresa, ya sea por haberse realizado a nivel de empresa, centro, zona o puesto de trabajo.

Inicialmente por defecto presentará la última evaluación realizada, si se quiere consultar cualquiera de las realizadas se deberá seleccionar la lista de evaluaciones para que permita escoger la evaluación a consultar.

Empresas - Microsoft Dynamics NAV client - connected to Dynamics 365 Business Central

Departamentos > Mentor > Prevención de Riesgos Laborales > Gestión > Empresas

INICIO NAVEGAR

Evaluaciones de riesgo

Medidas evaluaciones de riesgo

Lista de evaluaciones

Lista evaluaciones de riesgo

CONSULTORA DE PLANIFICACIÓN...

Medidas evaluaciones de riesgo

General

Cód. Evaluación: 4

Nivel detalle: Empresa

Descripción: Evaluación Inicial

Cód. medi...	Cód. factor	Cód. Riesgo
M0025	FR0005	01
M0010	FR0005	02
M0012	FR0015	27
M0013	FR0015	32
M0017	FR0027	27
M0013	FR0027	32

Lista evaluaciones de riesgo

General

Cód. Evaluación: 4

Nivel detalle: Empresa

Descripción: Evaluación Inicial

Cód. Evalua...	Descripción	Fin...	Fecha evaluación	Fecha finalización	Nivel detalle	Medidas prevención	Cód. empresa
4	Evaluación Inicial	<input checked="" type="checkbox"/>	01/09/2021	01/09/2021	Empresa	6	A3454455

Empresas - Microsoft Dynamics NAV client - connected to Dynamics 365 Business Central

Departamentos > Mentor > Prevención de Riesgos Laborales > Gestión > Empresas

INICIO NAVEGAR

Evaluaciones de riesgo

Medidas evaluaciones de riesgo

Lista de evaluaciones

Lista evaluaciones de riesgo

CONSULTORA DE PLANIFICACIÓN...

Medidas evaluaciones de riesgo

General

Cód. Evaluación: 4

Nivel detalle: Empresa

Descripción: Evaluación Inicial

Cód. medi...	Cód. factor	Cód. Riesgo
M0025	FR0005	01
M0010	FR0005	02
M0012	FR0015	27
M0013	FR0015	32
M0017	FR0027	27
M0013	FR0027	32

Lista evaluaciones de riesgo

General

Cód. Evaluación: 4

Nivel detalle: Empresa

Descripción: Evaluación Inicial

Cód. Evalua...	Descripción	Fin...	Fecha evaluación	Fecha finalización	Nivel detalle	Medidas prevención	Cód. empresa
4	Evaluación Inicial	<input checked="" type="checkbox"/>	01/09/2021	01/09/2021	Empresa	6	A3454455

Puestos de Trabajo

En este menú se consultan solo los Puestos de Trabajo de cada empresa, será en este menú donde se configure la particularidad de cada puesto según los criterios o necesidades de la empresa, utilizando los menús de la parte superior de la ficha.

Por tanto, si en esta empresa el puesto de Administrativo necesita realizar un curso especial para poder ejercer correctamente sus tareas deberemos informarlo en este menú, así como cualquier otra información que sea diferente a la de configuración general de los puestos de trabajo o bien tenga particularidades diferentes de la configuración general.

Cód. pue...	Desc. puesto trabajo	Cód. puesto para PRL	Desc. puesto PRL
ADMINIST...	Administrativo	ADMINISTRA	Administrativo
ANALISTA	Analista	ANALISTA	Analista
CONS JUN...	Consultor Junior	CONS JUNIO	Consultor Junior
CONS SEN...	Consultor Senior	CONS SENIO	Consultor Senior
DIRRRHH	Director RRHH	DIRRRHH	Director RRHH
PROGRAM...	Programadores	PROGRAMAD	Programadores
TRRRHH	Técnico RRHH	TRRRHH	Técnico RRHH

Empleados

Se puede acceder mediante este menú a la lista del empleado de la empresa, seleccionando la línea del trabajador donde se quieren consultar los datos, podemos observar también en esta consulta los puestos de trabajo asociados a los trabajadores, así como aquellos que aún no se les haya informado el puesto.

Ane...	Cód. empleado	Nombre empleado	Cód. empresa	Nombre empresa	Cta. cotización	Fecha alta	Fecha baja	Cód. pues...	Cód. Puesto...
<input type="checkbox"/>	28456454A	RODRÍGUEZ MATEO SILVIA	A34544551	CONSULTORA DE PLANIFICACIÓ...	08452225455	04/01/2018		TRRH	TRRH
<input type="checkbox"/>	30201258G	BESTEIRO MURAS JORGE	A34544551	CONSULTORA DE PLANIFICACIÓ...	08452225455	15/09/2017		PROGRAM...	PROGRAM...
<input type="checkbox"/>	18193115T	CANTOS MARTIN ROBERTO	A34544551	CONSULTORA DE PLANIFICACIÓ...	08452225455	04/07/2019		CONS SEN...	CONS SEN...
<input type="checkbox"/>	XEM1	ESPASA SAUMELL PEP	A34544551	CONSULTORA DE PLANIFICACIÓ...	08452225455	08/07/2013	30/09/2020		

Planificación/Seguimiento medidas preventivas

Se podrá consultar desde este acceso la planificación de las medidas realizada durante la evaluación de riesgos, así como el seguimiento de las mismas.

Id. presa	Nombre empresa	Cód. factor	Desc. factor	Cód. Riesgo	Desc. Riesgo	Cód. medida	Desc. medida
544551	CONSULTORA DE PLANIFICACIÓ...	FR0015	Sistemas de ventilación y climatiz...	27	Carga mental	M0012	Formacion al trabajador
544551	CONSULTORA DE PLANIFICACIÓ...	FR0015	Sistemas de ventilación y climatiz...	32	Fatiga Mental	M0013	Regimen de descansos adecuado
544551	CONSULTORA DE PLANIFICACIÓ...	FR0027	Clima frío/caluroso	27	Carga mental	M0017	Levantar la carga con ayuda de compañero
544551	CONSULTORA DE PLANIFICACIÓ...	FR0027	Clima frío/caluroso	32	Fatiga Mental	M0013	Regimen de descansos adecuado
544551	CONSULTORA DE PLANIFICACIÓ...	FR0005	Barandilla y pasamanos	02	Caída de personas al mismo nivel	M0010	Informacion al trabajador
544551	CONSULTORA DE PLANIFICACIÓ...	FR0005	Barandilla y pasamanos	01	Caídas de personas a distinto nivel	M0025	Revision periodica del estado de los el

Donde se podrán observar las fechas planificadas para la implantación, fechas de implantación, responsables, prioridades, costes así como reevaluar el riesgo, finalizarlo u otras gestiones desde esta misma pantalla, de manera que también tendremos la posibilidad de ver el Historico del riesgo durante la evolución de las medidas.

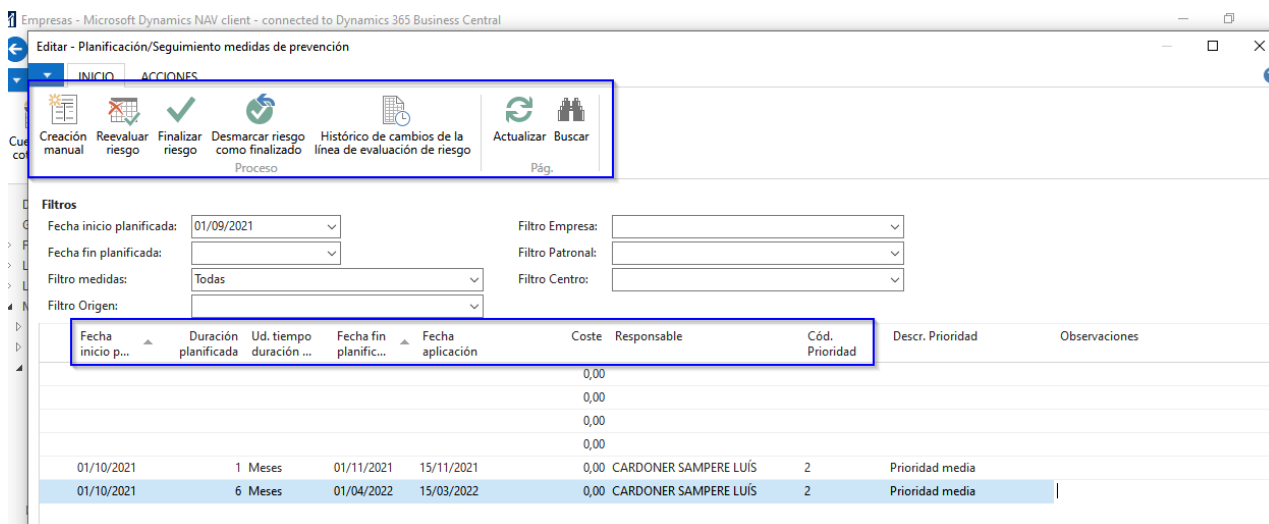

Identificación de riesgos

Se puede consultar este informe para la ver el origen de los diferentes factores o riesgos siempre que exista una evaluación de riesgos:

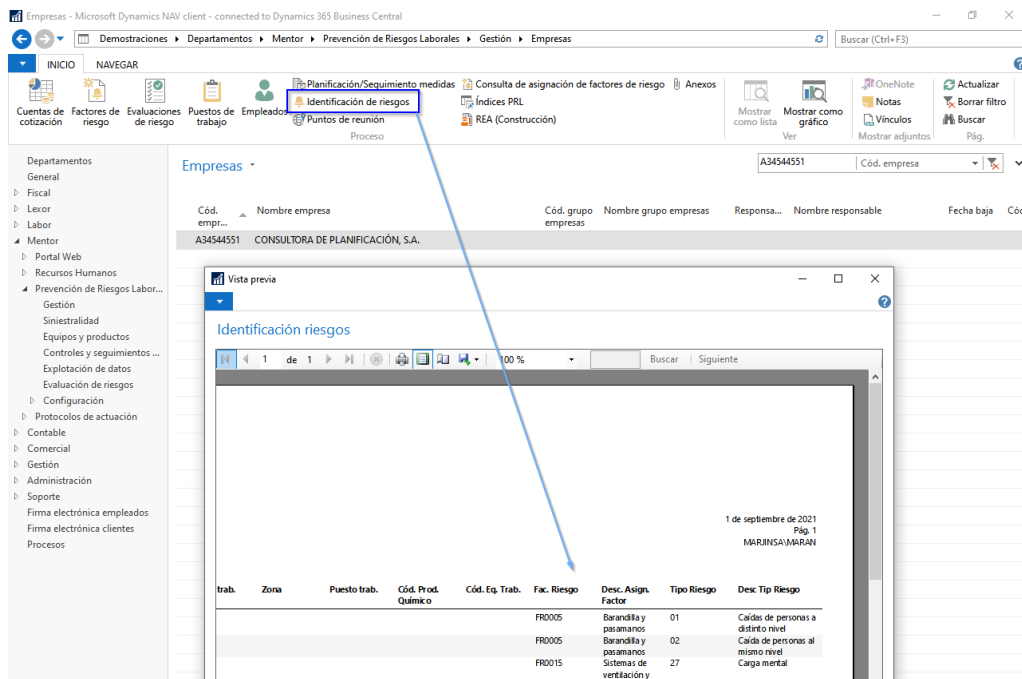

Puntos de reunión

Dependiendo del tamaño y condiciones estructurales de la empresa se podría definir un único punto de reunión para toda la empresa, solo si es esta la casuística deberemos crear los puntos de reunión a nivel de la empresa, siendo lo más común crearlos a nivel de centro de trabajo.

Por tanto, no es obligatorio informar del punto de reunión en este nivel de empresa, sino que deberemos crearlo según la realidad.

Empresas - Microsoft Dynamics NAV client - connected to Dynamics 365 Business Central

Demostraciones ▶ Departamentos ▶ Mentor ▶ Prevención de Riesgos Laborales ▶ Gestión ▶ Empresas

INICIO NAVEGAR

Cuentas de cotización Factores de riesgo Evaluaciones de riesgo Puestos de trabajo Empleado Identificación de riesgos Puntos de reunión Planificación/Seguimiento medidas Consulta de asignación de factores de riesgo Anexos Índices PRL REA (Construcción)

Mostrar como lista Ver Mostrar como gráfico Ver OneNote Notas Vinculos Mostrar adjuntos

Departamentos General Fiscal Lector Labor Mentor Portal Web Recursos Humanos Prevención de Riesgos Labor... Gestión Siniestralidad Equipos y productos Controles y seguimientos... Explotación de datos Evaluación de riesgos Configuración Protocolos de actuación Contable Comercial Gestión Administración Soporte Firma electrónica empleados Firma electrónica clientes Procesos

Empresas A34544551 Cód. empresa

Cód. empr...	Nombre empresa	Cód. grupo empresas	Nombre grupo empresas	Responsa...	Nombre responsable
A34544551	CONSULTORA DE PLANIFICACIÓN, S.A.				

Editar - Asignaciones puntos de reunión

INICIO

Nuevo Ver lista Editar lista Eliminar Nuevo Administrar Ver

Mostrar como lista Mostrar como gráfico OneNote Notas Vinculos Mostrar adjuntos Pág.

Asignaciones puntos de reunión

Escribir para filtrar (...) Cód. Punto reunión

General

Origen: Empresa Cód. Puesto:

Cód. empresa: A34544551 Desc. Puesto trabajo:

Nombre Empresa: CONSULTORA DE P... Número patronal:

Centro trabajo: Cód. Zona:

Cód. Punto...	Desc. Punto reunión	Comentarios
PT	Patio exterior	

Consulta de asignación de factores de riesgos

Se pueden consultar la asignación de factores de riesgos con una visión global de empresa pudiendo observar el origen de los mismos.

Departamentos
General
Fiscal
Lector
Labor
Mentor
Portal Web
Recursos Humanos
Prevención de Riesgos Laborales
Gestión
Sinistralidad
Equipos y productos
Controles y seguimientos ...
Explotación de datos
Evaluación de riesgos
Configuración
Protocolos de actuación
Contable
Comercial
Gestión
Administración
Soporte
Firma electrónica empleados
Firma electrónica clientes

Empresas

Cód. empr...	Nombre empresa	Cód. grupo empresas	Nombre grupo empresas	Responsa...	Nombre responsable	Fecha baja	Cód
A34544551	CONSULTORA DE PLANIFICACIÓN, S.A.						

Vista - Lista asig. factor riesgo

Lista asig. factor riesgo

Origen	Cód. empr...	Cód. cuen...	Centro trabajo	Cód. Zona	Cód. Puesto	Cód. Factor	Cód. Prod...	Cód. Equi...	Comentarios
Empresa	A34544551					FR0005			
Empresa	A34544551					FR0015			
Empresa	A34544551					FR0027			Pendiente adaptación ventili...

Índices PRL Empresa

Empresas - Microsoft Dynamics NAV client - connected to Dynamics 365 Business Central

Departamentos > Mentor > Prevención de Riesgos Laborales > Gestión > Empresas

INICIO NAVEGAR

Cuentas de cotización Factores de riesgo Evaluaciones de riesgo Puestos de trabajo Empleados Planificación/Seguimiento medidas Identificación de riesgos Puntos de reunión Consulta de asignación de factores de riesgo Anexos REA (Construcción)

Empresas

Cód. empr...	Nombre empresa	Cód. grupo empresas	Nombre grupo empresas	Re:
A34544551	CONSULTORA DE PLANIFICACIÓN, S.A.			

Este cálculo atiende a la configuración previa existente en el menú de configuración general, en este caso los índices que presenta con a nivel de la empresa por defecto calculando el año en curso siendo posible por parte del usuario cambiar el año para que le calcule los nuevos resultados.

Editar - Indices PRL

INICIO ACCIONES

Ver Período anterior Período siguiente Exportar a Excel OneNote Notas Vinculos Actualizar Borrar filtro Ir a

Administrar Proceso Informar Mostrar adjuntos

Indices PRL

Filtros

Origen: Patronal

Empresa: [dropdown]

Empresa: A34544551

Centro: [dropdown]

Incluir recaídas:

Datos

Año: 20

Mes	Plantilla emp.	Nº Horas trabajad...	Accd. con b...	Accd. sin b...	Accd. in itine...	Jornadas perdidas	Frecuencia mens...	Frecuen. acumula...	Índice de inciden...	Índice de gravedad	Dur. media accident.
Enero	27,00	4.195,00	0,00	0,00	0,00	0,00	0,00	0,00	0,00	0,00	0,00
Febrero	27,00	4.945,00	0,00	0,00	0,00	0,00	0,00	0,00	0,00	0,00	0,00
Marzo	27,00	4.300,00	0,00	0,00	0,00	0,00	0,00	0,00	0,00	0,00	0,00
Abril	27,00	4.515,00	0,00	0,00	0,00	0,00	0,00	0,00	0,00	0,00	0,00
Mayo	28,00	4.409,25	1,00	0,00	0,00	12,00	226,80	44,71	35,71	2,72	12,00
Junio	28,00	4.669,50	0,00	0,00	0,00	0,00	0,00	36,99	0,00	0,00	0,00
Julio	28,00	4.669,50	0,00	0,00	0,00	0,00	0,00	31,54	0,00	0,00	0,00
Agosto	28,00	4.669,50	0,00	0,00	0,00	0,00	0,00	27,49	0,00	0,00	0,00
Sept.	28,00	4.669,50	0,00	0,00	0,00	0,00	0,00	24,37	0,00	0,00	0,00
Oct.	29,00	4.545,25	0,00	0,00	0,00	0,00	0,00	21,94	0,00	0,00	0,00
Nov.	29,00	4.845,50	0,00	0,00	0,00	0,00	0,00	19,83	0,00	0,00	0,00
Dic.	29,00	5.065,75	0,00	0,00	0,00	0,00	0,00	18,02	0,00	0,00	0,00
		55.498,75	1,00	0,00	0,00	12,00	0,00			0,22	12,00

Resumen

Aceptar

REA (Construcción)

A partir del día 26 de agosto de 2008 las empresas que contraten o subcontraten la realización de cualquier trabajo en una obra, deberán acreditar que sus empresas contratistas o subcontratistas están inscritas en el Registro de Empresas Acreditadas, solicitando para ello un certificado de inscripción.

Esta opción permitirá simplemente controlar la renovación de la inscripción de dicha empresa pudiendo informar el número de inscripción, la fecha de alta y la fecha de renovación del REA.

Empresas - Microsoft Dynamics NAV client - connected to Dynamics 365 Business Central

Departamentos > Mentor > Prevención de Riesgos Laborales > Gestión > Empresas

REa (Construcción)

Empresas

Cód. empr...	Nombre empresa	Cód. grupo empresas	Nombre grupo empresas	Responsa...	Nombre responsable	Fecha baja	Cód.
A34544551	CONSULTORA DE PLANIFICACIÓN, S.A.						

Editar - REa (Construcción) Empresa PRL

REa (Construcción) Empresa PRL

Cód. empr...	Nombre empresa	Número REA	Fecha alta REA	Fecha renovació...
A34544551	CONSULTORA DE PLANIFICACIÓN, S.A.			

CENTRO DE TRABAJO

La actividad de Prevención de Riesgos Laborales se realiza a nivel de la figura del centro de trabajo, así como a nivel del empleado.

En el centro de trabajo se podrá consultar información relativa al domicilio, modalidad de prevención, figuras de responsables, índices de siniestralidad, comunicaciones requerimientos, control económico premios y sanciones.

Centros de trabajo - Microsoft Dynamics NAV client - connected to Dynamics 365 Business Central

Demostraciones > Departamentos > Mentor > Prevención de Riesgos Laborales > Gestión > Centros de trabajo

INICIO NAVEGAR INFORME

Subcontratas/Empresa Principal Equipos Emergencias Mostrar como lista OneNote Actualizar
 Especialidades preventivas Zonas Planificación/Seguimiento medidas Índices PRL Anexos
 Factores de riesgo Identificación de riesgos Empleados

Administración

Centros de trabajo

Mostrar resultados:
 Donde Fecha baja centro trabajo es >=01/09/21
 + Agregar filtro

Cód. empresa	Nombre empresa	Cta. cotización	Centro trabajo	Desc. centro trabajo	Domicilio	Cód. población	Cód. postal	Cód. provincia	Fecha alta centro tr...
A34544551	CONSULTORA DE PLANIFICACIÓ...	08452225455	004						
A34544551	CONSULTORA DE PLANIFICACIÓ...	08452225455	003						
A34544551	CONSULTORA DE PLANIFICACIÓ...	08452225455	002	Delegación Tarragona	C/Ramon y Cajal 56	43900	43005	43	
G30626303	IMP. EMPRESA MARAN 02/12/20...	30105080351	001						
A34544551	CONSULTORA DE PLANIFICACIÓ...	43034535455	001						
A34544551	CONSULTORA DE PLANIFICACIÓ...	31546654351	001						
A34544551	CONSULTORA DE PLANIFICACIÓ...	28452435454	001						
A34544551	CONSULTORA DE PLANIFICACIÓ...	08452225455	001						
A34544551	CONSULTORA DE PLANIFICACIÓ...	01254112524	001						

INICIO ACCIONES NAVEGAR INFORME

Subcontratas/Empresa Principal Equipos de emergencias Evaluaciones de riesgos Puntos de reunión Anexos
 Especialidades preventivas Zonas Planificación/Seguimiento medidas Índices PRL
 Anexos evaluación de riesgos Factores de riesgo Identificación de riesgos Empleados

Centro de trabajo

A34544551 · CONSULTORA DE PLANIFICACIÓN, S.A. · 08452225455 · 002

General

Cód. empresa: A34544551
 Nombre empresa: CONSULTORA DE PLANIFICACIÓN, S.A.
 Cta. cotización: 08452225455
 Centro trabajo: 002
 Desc. centro trabajo: Delegación Tarragona
 Cód. responsable operacional: [dropdown]
 Nom. responsable operacional: LAURA
 Cód. responsable centro: [dropdown]
 Nom. responsable centro: JORGE

Cód. equipo delegado preven.:
 Nom. equipo delegado preven.:
 Nombre Coordinador prevención:
 Teléf. Coordinador prevención:
 Obs. Coordinador prevención:
 Realizada por:
 Descripción:
 Fecha realización:
 Fecha próxima revisión:

Resumen siniestralidad
 Detalle siniestralidad
 Modal. preventiva

Actividades del anexo 1 RSP:
 Modalidad preventiva: Mixto

Especialidades
 Seguridad en el trabajo: S.P. Propio
 Higiene industrial:
 Ergonomía y psicología:
 Medicina del trabajo: S.P. Ajeno

Comunicaciones y requerimientos
 Control económico premios/sanciones

- Información de los responsables del centro de trabajo en materia de PRL.
- *Resumen siniestralidad/ Detalle Siniestralidad*. Con una ficha resumen y ficha detalle que permite visualizar de forma rápida todos los siniestros sucedidos en el centro.
- *Modalidad preventiva*. Información de las modalidades preventivas (servicio propio, ajeno...) adoptadas por la empresa para cada una de las cuatro especialidades, así como si las actividades se encuadran en el Anexo 1 del Reglamento de Servicios Prevención.
- *Comunicaciones y requerimientos*. Aquí se relacionan todos los documentos y requerimientos del centro referidos a la PRL, teniendo acceso a los mismos mediante la gestión documental (configuración plantillas).

- **Control económico de premios y sanciones.** Es una tabla donde están relacionados los premios y sanciones, accediéndose a los anexos originales mediante la gestión documental.

En la parte Superior de la ficha del centro de trabajo observamos algunos de los menús que serán de aplicación:

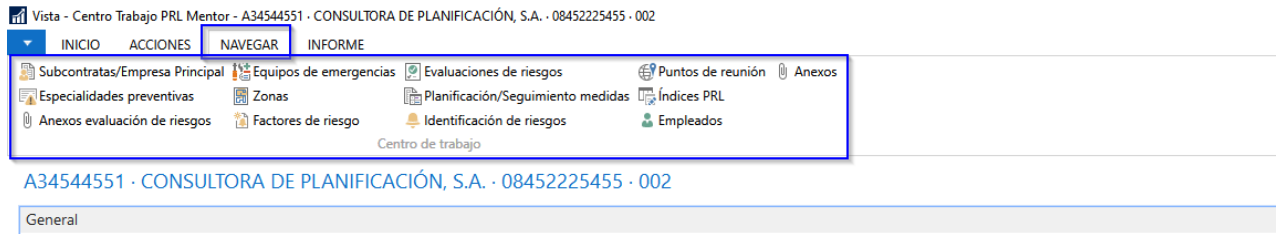

Subcontratas/Empresa principal

En esta opción se relacionan todas las (sub) contrataciones realizadas por la empresa principal para un centro de trabajo, pudiéndose configurar el tipo de concurrencia de la coordinación de actividades empresariales. En función de ello habrá que intercambiar una documentación u otra, entre la empresa principal y las empresas contratadas.

Según si la relación contractual existente entre la empresa usuaria del software es como (sub)contrata o como empresa principal durante la coordinación de actividades empresariales, el software ofrece dos posibles gestiones diferenciadas: la coordinación externa o la coordinación interna.

- **Externa**

Entendemos el tipo de coordinación externa cuando son trabajadores de otra empresa que vienen a trabajar a nuestros centros de trabajo.

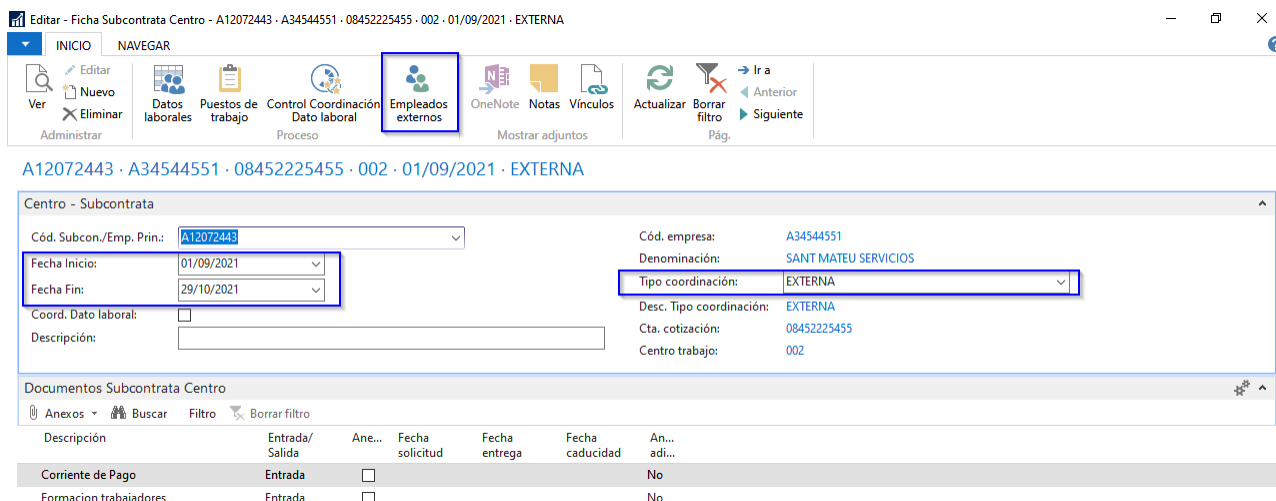

Se deberá crear la ficha de subcontrata en el orden expuesto:

- Fecha Inicio y Fecha Fin.
- Tipo de Coordinación
- Empleados externos

Será en este último apartado donde podremos informar que trabajadores externos están realizando los servicios en nuestro centro de trabajo, con sus fechas de entrada y salida, así como la documentación que nos hayan entregado de los mismos a través del menú de *Control empleados externos*. (se recuerda que previamente deben existir en el menú de configuración para que se puedan escoger en esta selección, sino también sería posible la creación a través de este menú)

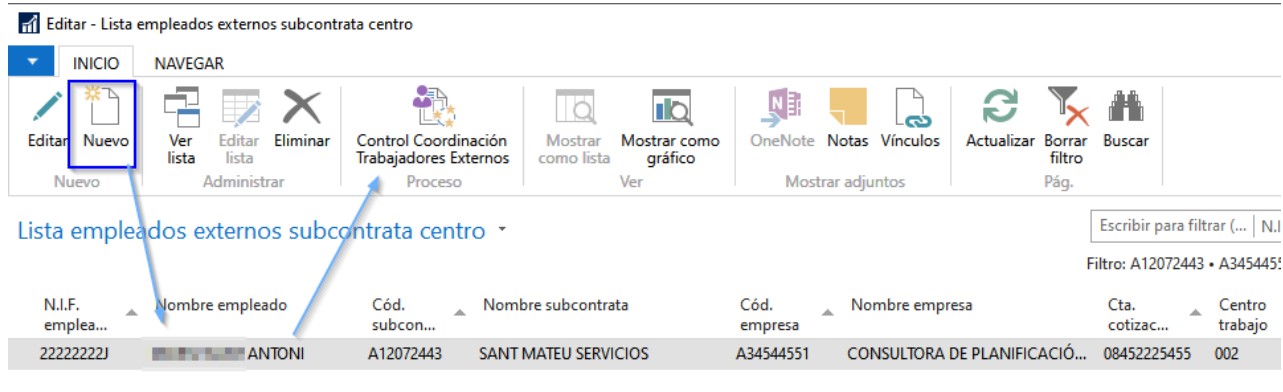

En el menú *Registrar entrega* se podrá registrar el documento adjunto, así como la fecha de entrega del documento, pudiéndose consultar las veces necesarias desde el menú de Abrir documento o bien anular entrega.

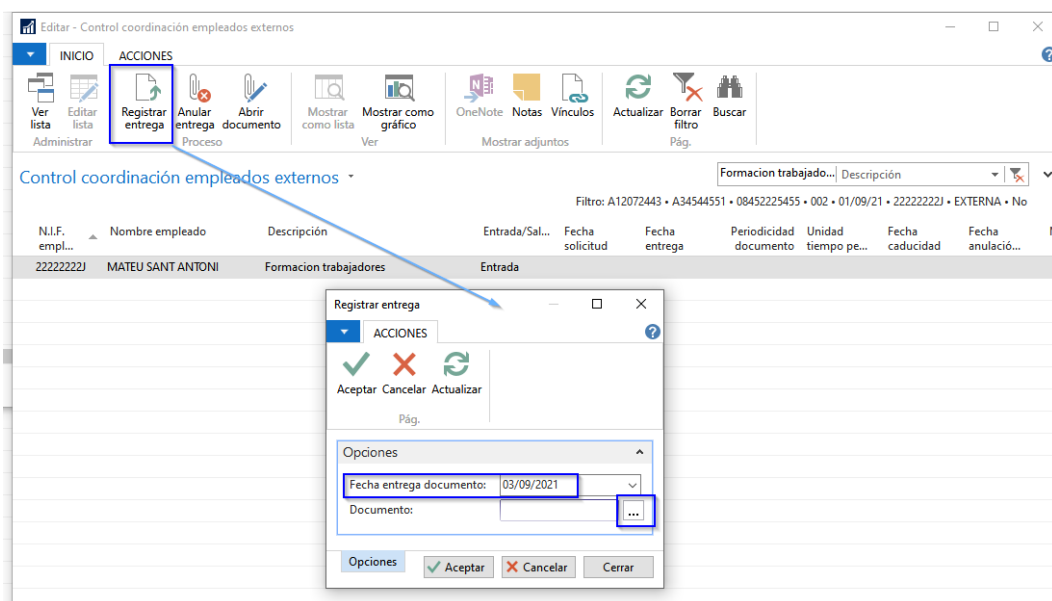

- **Interna**

Entendemos el tipo de coordinación interna cuando son nuestros trabajadores que se desplazan a otra empresa.

Es importante rellenar los valores en el orden expuesto para que se cargue correctamente toda la información establecida en la *Configuración general*, sino pueden existir errores en la carga de datos.

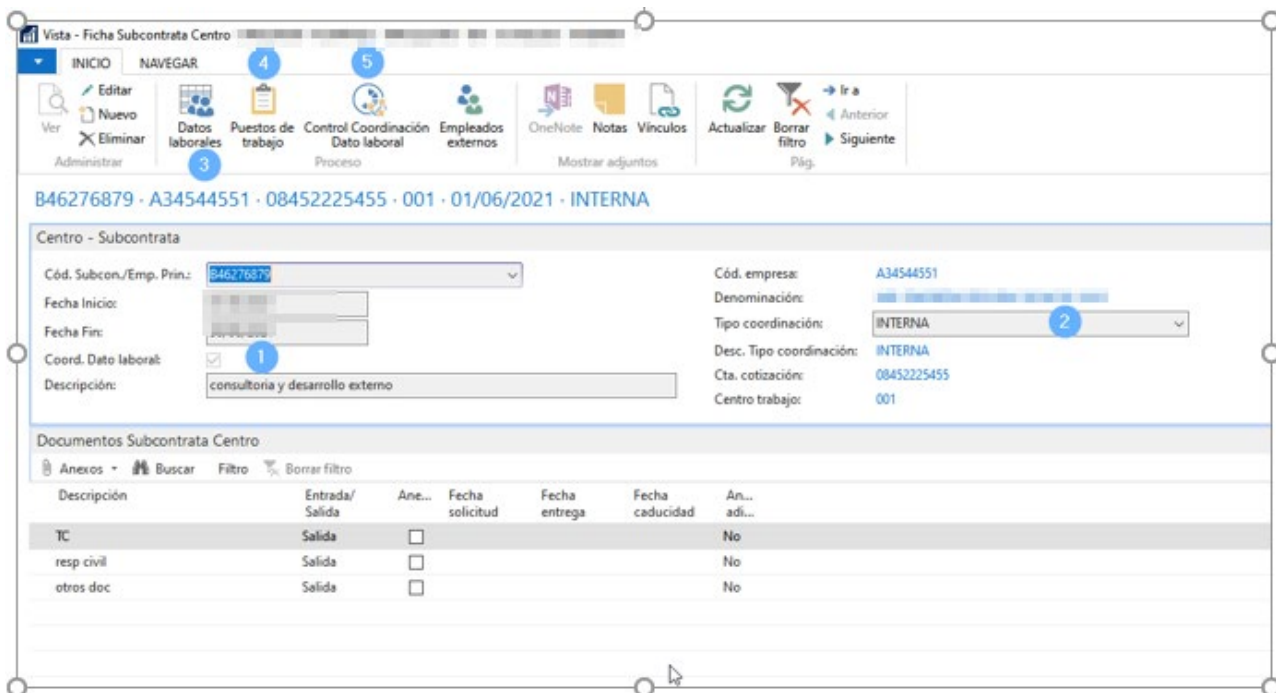

Se deberá crear la ficha de subcontrata en el orden siguiente:

- Fecha Inicio y Fecha Fin.
- Marcar parámetro de Coordinación Dato Laboral
- Tipo de Coordinación
- Datos Laborales
- Puestos de Trabajo
- Control Coordinación Dato Laboral

En la carga masiva de los datos laborales se encuentra la opción de importación masiva que nos mostrará la plantilla del centro de trabajo pudiendo realizar los diferentes filtros en la lista antes de la carga masiva, de manera que se podrán seleccionar determinados puestos de trabajo, o trabajadores al azar.

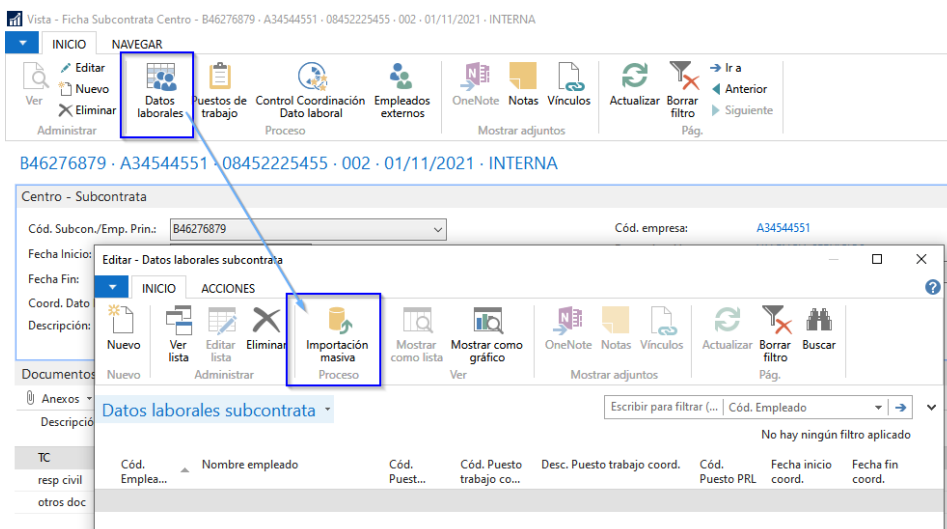

Cód. Emplea...	Nombre empleado	Cód. Puest...	Cód. Puesto trabajo co...	Desc. Puesto trabajo coord.	Cód. Puesto PRL	Fecha inicio coord.	Fecha fin coord.
18193115T	CANTOS MARTIN ROBERTO	CONS SEN...	CONS SENIO	Consultor Senior	CONS SEN...	01/06/2021	30/06/2021
28456454A	RODRÍGUEZ MATEO SILVIA	TRRHH	TRRHH	Técnico RRHH	TRRHH	01/06/2021	30/06/2021
30201258G	BESTEIRO MURAS JORGE	PROGRAM...	PROGRAMAD	Programadores	PROGRAM...	01/06/2021	30/06/2021

En la misma ficha de subcontrata podemos realizar la carga de la configuración de los puestos trabajo que están configurados en mentor arrastrando la información correspondiente o bien cambiando los datos para que a efectos de esta subcontrata actué diferente.

Editar - Subcontratas Centro PRL Mentor

INICIO NAVEGAR

Nuevo Editar Ver Ver lista Editar lista Eliminar

Datos laborales Puestos de trabajo Control Coordinación Dato laboral Empleados externos Centro Coordinación Empleados Externos

Mostrar como lista Mostrar como gráfico OneNote Notas Vinc

Subcontratas Centro PRL Mentor

Cód. empr...	Cta. cotiz...	Centro trabajo	Cód. Subco...	Fecha Inicio	Fecha Fin	Denominación	Tipo coordi...	Desc. Tipo coordinación	Coo... Dat...
Vista - Puestos subcontrata									
INICIO ACCIONES NAVEGAR Importar configuración del puesto Importar configuración de todos los puestos (Proceso) Cursos Revisiones médicas Materiales									
Puestos subcontrata									
Cód. Puesto	Desc. Puesto trabajo	Cód. Puesto PRL	Desc. Puesto PRL	Datos laborales	Cursos	Revisiones médicas	Materiales		
CONS SEN...	Consultor Senior	CONS SEN...	Consultor Senior	1	1	1	0		
PROGRAM...	Programadores	PROGRAM...	Programadores	1	1	1	0		
TRRHH	Técnico RRHH	TRRHH	Técnico RRHH	1	1	1	0		

En el caso de trabajadores externos podremos realizar la misma opción con los puestos de trabajadores externos necesarios donde informaremos los cursos, revisiones materiales correspondientes para su control.

Por último, al acceder al *Control de la coordinación del Dato Laboral* podremos observar los datos correspondientes a la documentación configurada y el estado de la misma.

Editar - Control Coordinación Empresarial Dato Laboral - B46276879 · A34544551 · 08452225455 · 001 · 01/06/2021 · INTERNA

INICIO INFORME

Ver Imprimir OneNote Notas Vínculos Actualizar Borrar filtro Ir a Anterior Siguiente

Administrar Informe Mostrar adjuntos Pág.

B46276879 · A34544551 · 08452225455 · 001 · 01/06/2021 · INTERNA

Centro - Subcontrata

Cód. Subcon./Emp. Prin.: B46276879 Descripción: consultoria y desarrollo externo

Denominación: VALENCIA SERVICIOS Fecha Inicio: 01/06/2021

Cód. empresa: A34544551 Fecha Fin: 30/06/2021

Nombre empresa: CONSULTORA DE PLANIFICACIÓN, S.A. Tipo coordinación: INTERNA

Cta. cotización: 08452225455

Nombre patronal: Barcelona Coord. Dato laboral:

Centro trabajo: 001 Buscar otros datos laborales misma empresa:

Desc. Centro trabajo: Central Buscar datos laborales otras empresas:

Control Coordinación Empresarial Dato Laboral

Acciones Buscar Filtro Borrar filtro

Cód. Empleado	Nombre empleado	Cód. Puesto	Fecha inicio coord.	Fecha final coord.	Tipo	Código	Descripción	Fecha realización	Ane...
18193115T	CANTOS MARTIN ROBERTO	CONS SE...	01/06/2021	30/06/2021	Acción form...	01	prl		<input type="checkbox"/>
18193115T	CANTOS MARTIN ROBERTO	CONS SEN...	01/06/2021	30/06/2021	Revisión mé...	RG	Revision General	05/05/2020	<input type="checkbox"/>
30201258G	BESTEIRO MURAS JORGE	PROGRA...	01/06/2021	30/06/2021	Acción form...	01	prl		<input type="checkbox"/>
30201258G	BESTEIRO MURAS JORGE	PROGRAM...	01/06/2021	30/06/2021	Revisión mé...	RG	Revision General	05/05/2021	<input type="checkbox"/>
28456454A	RODRÍGUEZ MATEO SILVIA	TRRHH	01/06/2021	30/06/2021	Acción form...	01	prl		<input type="checkbox"/>
28456454A	RODRÍGUEZ MATEO SILVIA	TRRHH	01/06/2021	30/06/2021	Revisión mé...	RG	Revision General	05/07/2021	<input type="checkbox"/>

Aceptar

Observando en este mismo menú en rojo lo que está pendiente y en negro lo que tenemos con fecha de realización, en este mismo menú se podrá consultar la ficha individual de la persona, así como la documentación anexada.

Especialidades preventivas

En esta tabla se puede configurar, para cada especialidad, el técnico de prevención asignado, disponiéndose de un histórico de técnicos, con las fechas de inicio y fin de la asignación. Para el caso de las especialidades contratadas con un Servicio de Prevención Ajeno, también se puede informar la fecha de celebración de concierto preventivo, el número de trabajadores y la denominación del servicio de prevención.

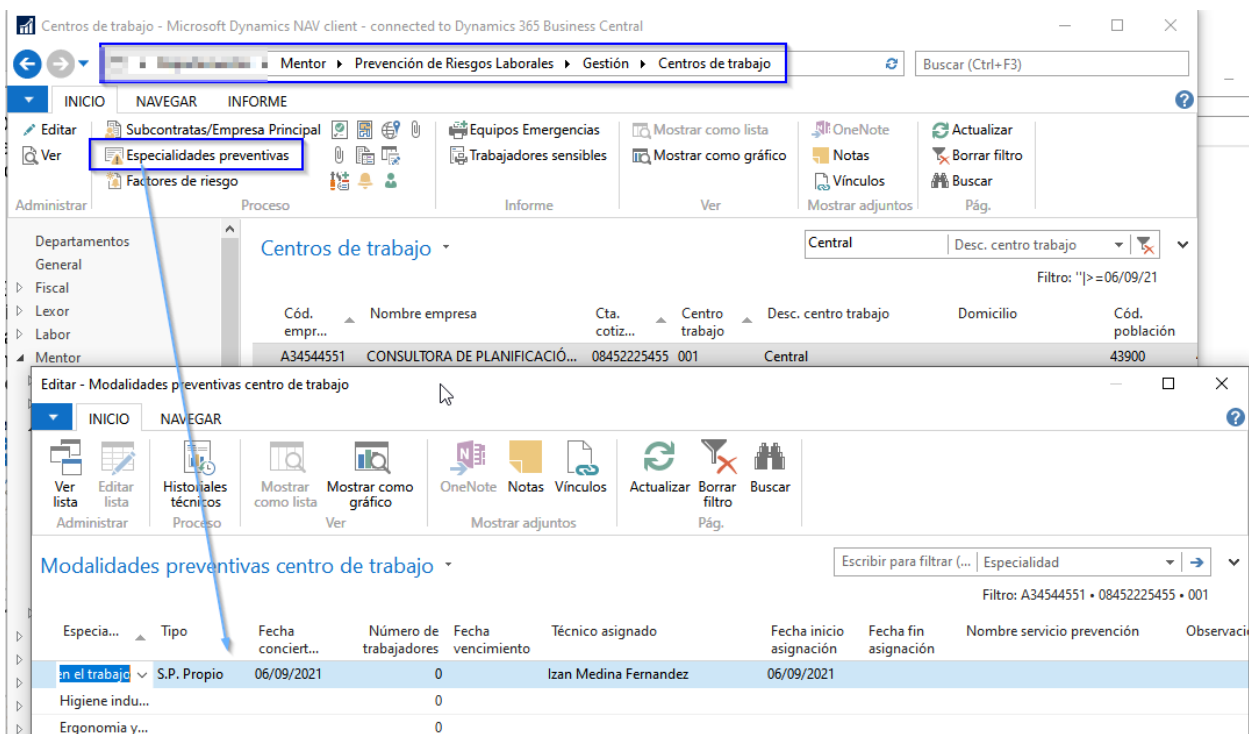

Factores de riesgo

Los factores de riesgo pueden ser asignados a nivel de empresa, centro de trabajo, zonas y puesto de trabajo. La asignación de los factores de riesgo a los distintos niveles sirve de base para la posterior realización de la evaluación de riesgos.

A nivel de centro de trabajo, se asignarán los factores de riesgo que se encuentren a dicho nivel. Es necesario realizar un buen diseño de la imputación de los factores de riesgo a los diferentes niveles, a fin de no reiterar dicha asignación a diferentes niveles (por ejemplo, si se imputa un factor de riesgo a nivel de empresa, no debe imputarse a nivel de los centros de trabajo, dado que la empresa comprende los centros).

En las asignaciones de factores de riesgo al nivel que proceda (empresa, centro, zona, puesto de trabajo) existe un campo de *Comentarios* a fin de personalizar el factor de riesgo a dicho nivel, y será este campo, y no el de la configuración general de factor, el que se añada en las evaluaciones de riesgos, como descripción de la asignación del factor.

Centros de trabajo - Microsoft Dynamics NAV client - connected to Dynamics 365 Business Central

Departamentos > Mentor > Prevención de Riesgos Laborales > Gestión > Centros de trabajo

INICIO NAVEGAR INFORME

Factores de riesgo

Centros de trabajo

Cód. empresa	Nombre empresa	Cta. cotiz.	Centro trabajo	Desc. centro trabajo	Domicilio	Cód. población	Cód. postal	Cód. provincia	Fecha alta centro tr...
A34544551	CONSULTORA DE PLANIFICACIÓ...	08452225455	001	Central		43900	43005	43	01/01/2000

Editar - Asignaciones factores riesgo

Asignaciones factores riesgo

Filtro: Centro • A34544551 • 08452225455 • 001

General

Origen: Centro Desc. Puesto trabajo:

Cód. empresa: A34544551 Cód. cuenta cotización: 08452225...

Nombre Empresa: CONSULTORA DE P... Cód. Zona:

Centro trabajo: 001 Cód. Producto:

Cód. Puesto: Cód. Equipo trabajo:

Cód. Factor	Desc. factor	Persona	Comentarios	Co...	Riesgos vigentes	Fecha inicio	Fecha fin
FR0013	Rampa o plano inclinado			No	2		

Evaluaciones de Riesgos

Opción para consultar la/las evaluaciones de riesgo realizadas a las que se ha incluido al centro de trabajo, ya sea por haberse realizado a nivel de centro de trabajo o a cualquier otro nivel (empresa, zona del centro de trabajo o puesto del centro de trabajo).

La evaluación de riesgos contiene los factores de riesgos asignados a los distintos niveles, y los riesgos derivados de los mismos, cuantificándose su gravedad (consecuencia de la valoración conjunta de la probabilidad de que se produzca el daño y la severidad de las consecuencias del mismo), y proponiéndose las medidas preventivas necesarias para su eliminación, reducción o control. Esta evaluación de riesgos sirve de base para la posterior planificación de la acción preventiva.

Centros de trabajo - Microsoft Dynamics NAV client - connected to Dynamics 365 Business Central

Departamentos > Mentor > Prevención de Riesgos Laborales > Gestión > Centros de trabajo

INICIO NAVEGAR INFORME

Subcontratas/Empresa Principal Equipos de emergencias Evaluaciones de riesgos Puntos de reunión Anexos
 Especialidades preventivas Zonas Planificación/Seguimiento medidas Índices PRL
 Anexos evaluación de riesgos Factores de riesgo Identificación de riesgos Empleados

Centros de trabajo

Cód. empr...	Nombre empresa	Cta. cotiz...	Centro trabajo	Desc. centro trabajo	Domicilio	Cód. población	Cód. postal	Cód. provincia	Fecha alta centro tr...
A34544551	CONSULTORA DE PLANIFICACIÓ...	01254	12524 001	Alava	C/ Benito Pérez 23	01042	01307	01	01/01/2010
A34544551	CONSULTORA DE PLANIFICACIÓ...	084522	3455 001	Central		43900	43005	43	01/01/2000

Vista - Medidas evaluaciones de riesgo

Medidas evaluaciones de riesgo

General

Cód. Evaluación: 4 Fecha evaluación: 01/09/2021
 Nivel detalle: Empresa Finalizado:
 Descripción: Evaluación Inicial

Cód. medi...	Cód. factor	Cód. Riesgo	Fecha inicio pla...	Fecha fin planificada	Desc. factor	Desc. Riesgo	Desc. medida	Origen	Cód. empresa
M0025	FR0005	01	01/10/2021	01/04/2022	Barandilla y pasamanos	Caídas de personas a distinto nivel	Revision periodica del estado de l...	Empresa	A34544551
M0010	FR0005	02	01/10/2021	01/11/2021	Barandilla y pasamanos	Caída de personas al mismo nivel	Informacion al trabajador	Empresa	A34544551
M0012	FR0015	27			Sistemas de ventilación y climatiz...	Carga mental	Formacion al trabajador	Empresa	A34544551
M0013	FR0015	32			Sistemas de ventilación y climatiz...	Fatiga Mental	Regimen de descansos adecuado	Empresa	A34544551
M0017	FR0027	27			Clima frio/caluroso	Carga mental	Levantar la carga con ayuda de c...	Empresa	A34544551
M0013	FR0027	32			Clima frio/caluroso	Fatiga Mental	Regimen de descansos adecuado	Empresa	A34544551

Anexos evaluación de riesgos

En esta tabla se anexan las distintas evaluaciones de riesgos realizadas en el centro de trabajo, pudiéndose acceder a las evaluaciones mediante la gestión documental (configuración plantillas).

Cabe mencionar que esta opción se recomienda en los casos que la evaluación de riesgos no se gestione mediante el aplicativo, al tratarse, por ejemplo, de un servicio de prevención ajeno, dado que el documento emitido por dicha entidad será el documento original.

Centros de trabajo - Microsoft Dynamics NAV client - connected to Dynamics 365 Business Central

Departamentos > Mentor > Prevención de Riesgos Laborales > Gestión > Centros de trabajo

INICIO NAVEGAR INFORME

Subcontratas/Empresa Principal Equipos de emergencias Evaluaciones de riesgos Puntos de reunión Anexos
 Especialidades preventivas Zonas Planificación/Seguimiento medidas Índices PRL
 Anexos evaluación de riesgos Factores de riesgo Identificación de riesgos Empleados

Centro de trabajo

Equipos de emergencia

Definición de los equipos de emergencia y personas responsables, con acceso a los documentos de notificación de estos equipos y personas mediante la gestión documental.

Pueden definirse los miembros que componen el equipo, así como los materiales de emergencia entregados, tanto individualmente a los integrantes del equipo (por ej., vestimenta contraincendios) como al propio equipo (dotación de extintores).

Cód. Empresa	Nombre Empresa	Centro Trabajo	Descripción Centro Trabajo
A34544551	CONSULTORA DE PLANIFICACIÓN, S.A.	001	Central

Cód. Equipo	Equi... dele...	Fecha alta	Fecha baja	Descripción	An...
001	<input type="checkbox"/>	01/01/2020		Equipo de Emergencia	No

Daremos de alta la definición del equipo para poder asignar a este nivel los materiales, formación, comentarios o el mismo plan de emergencia anexado en la ficha, posteriormente al Editar la ficha podremos vincular a los diferentes trabajadores que participarán así como la función de cada uno de ellos en el plan de emergencia.

Centros de trabajo - Microsoft Dynamics NAV client - connected to Dynamics 365 Business Central

Departamentos > Mentor > Prevención de Riesgos Laborales > Gestión > Centros de trabajo

INICIO NAVEGAR INFORME

Subcontratas/Empresa Principal Equipos de emergencias Evaluaciones de riesgos Puntos de reunión Anexos
 Especialidades preventivas Zonas Planificación/Seguimiento medidas Índices PRL
 Anexos evaluación de riesgos Factores de riesgo Identificación de riesgos Empleados

Centro de trabajo

Departamentos General
 Fiscal
 Lexor
 Labor
 Mentor
 Portal Web
 Recursos Humanos
 Prevención de Riesgos Laborales
 Gestión
 Siniestralidad
 Equipos y productos
 Controles y seguimientos...
 Explotación de datos
 Evaluación de riesgos
 Configuración
 Protocolos de actuación
 Contable
 Comercial
 Gestión
 Administración
 Soporte
 Firma electrónica empleados
 Firma electrónica clientes
 Procesos

Centros de trabajo Central Desc. centro trabajo Filtro: "|>=06/05

Cód. empr...	Nombre empresa	Cta. cotiz...	Centro trabajo	Desc. centro trabajo	Domicilio	Cód. población	Cód. postal	Cód. provincia	Fecha alta centro tr...
A34544551	CONSULTORA DE PLANIFICACIÓ...	08452225455	001	Central		43900	43005	43	01/01/200...

Editar - Lista Equip. emerg. PRL Mentor

INICIO ACCIONES NAVEGAR INFORME

Nuevo Comentarios Anexos Materiales Cursos Editar Ver lista Editar lista Eliminar Mostrar como lista Mostrar como gráfico Imprimir equipos OneNote Notas Vinculos Actualizar Borrar filtro Buscar Pág.

Lista Equip. emerg. PRL Mentor Escribir para filtrar (...) Cód. Equipo Filtro: A34544551 • 08452225455 • 001

Cód. empresa: A34544551 Centro trabajo: 001
 Nombre empresa: CONSULTORA DE PLANIFICACIÓN, S.A. Descripción Centro Trabajo: Central
 Número patronal: 08452225455

Cód. Equipo	Equi... dele...	Fecha alta	Fecha baja	Descripción	An...
001	<input type="checkbox"/>	01/01/2020		Equipo de Emergencia	No

Editar - Cursos equipos emergencias PRL

INICIO

Nuevo Ver lista Editar lista Eliminar Mostrar como lista Mostrar como gráfico OneNote Notas Vinculos Actualizar Borrar filtro Buscar Pág.

Cod. Curso	Administración	Desc. Curso	Ver	Ubi...	Periodicidad	Mostrar adjuntos	Cod. equivalencia	Desc. equivalencia
PA	Primeros Auxilios		<input checked="" type="checkbox"/>		1 Años			

Inicio

Centros de trabajo - Microsoft Dynamics NAV client - connected to Dynamics 365 Business Central

Departamentos > Mentor > Prevención de Riesgos Laborales > Gestión > Centros de trabajo

Equipos de emergencias

Editar - Ficha Equipo emerg. PRL Mentor - A34544551 - 08452225455 - 001 - 001

General

Cód. empresa: A34544551 Centro trabajo: 001
 Nombre empresa: CONSULTORA DE PLANIFICACIÓN, S.A. Descripción: Equipo de Emergencia
 Número patronal: 08452225455 Fecha alta: 01/01/2020
 Centro trabajo: 001 Fecha baja:
 Descripción Centro Trabajo: Central Equipo delegado de prevención:

Integrantes del equipo

Número	Descripción	Fecha Alta	Cód. trabajador	Nombre trabajador	M..
1	Jefe de Emergencia	05/01/2011	17H	AMPERE LUÍS	No
2	Equipos de Primera Intervencion	01/10/2019	67J	ALLEJO RAMON	No
3	Equipos de Primera Intervencion	01/09/2019	08S	GO DIANA	No
4	Jefe de Planta	15/01/2017	21M	GO GEMA	No
5	Resp Avisar a Serv de Extincion Externos	14/01/2011	34G	A JORDI	No
6	Resp Desconectar Instalaciones (electric...	14/01/2011	34G	A PAU	No

Si alguno de los participantes necesita un material exclusivo por las tareas a realizar como la llave de acceso a las instalaciones eléctricas se puede registrar a nivel individual en el menú de materiales que se observa a mano derecha de la imagen vinculado con la ficha del empleado.

Asimismo, puede emitirse un informe con toda la información relativa al equipo de emergencia:

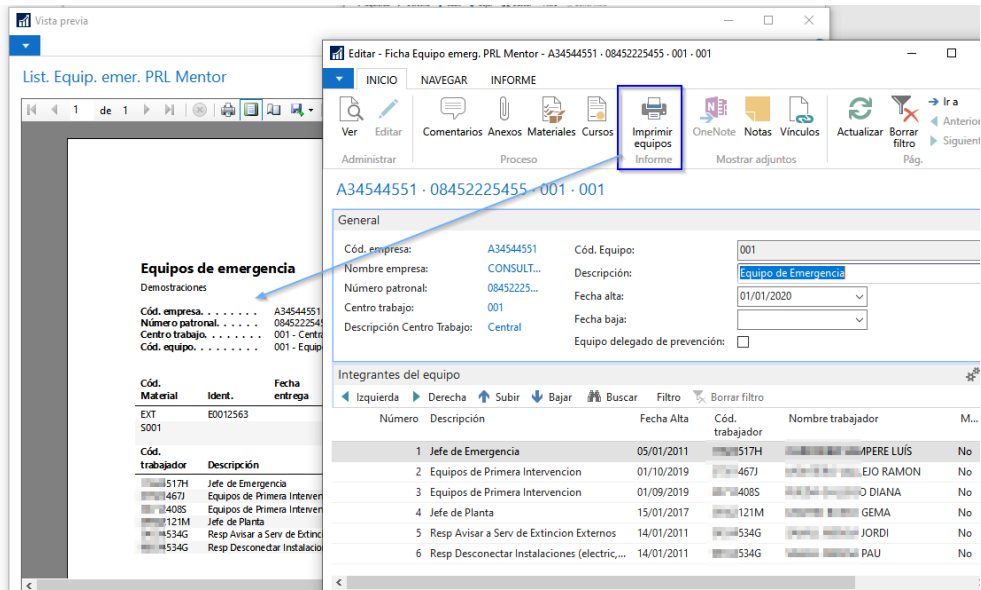

Zonas

La figura de *Zona* dentro de la figura del *Centro de Trabajo* sirve para detallar las diferentes delimitaciones físicas existentes en los centros de trabajo donde se encuentran trabajando los empleados de manera que si existe este detalle se podría relacionar con el resto de los menús que hemos visto hasta el momento, asignado a la zona factores de riesgo, consultando evaluaciones de riesgo, planificación y seguimiento de medidas, puntos de reunión, cursos, revisiones médicas, materiales, etc.

Centros de trabajo - Microsoft Dynamics NAV client - connected to Dynamics 365 Business Central

Departamentos > Mentor > Prevención de Riesgos Laborales > Gestión > Centros de trabajo

INICIO NAVEGAR INFORME

Subcontratas/Empresa Principal Equipos de emergencias Evaluaciones de riesgos Puntos de reunión Anexos
 Especialidades preventivas Zonas Planificación/Seguimiento medidas Índices PRL
 Anexos evaluación de riesgos Factores de riesgo Identificación de riesgos Empleados

Centro de trabajo

Departamentos General
 Fiscal
 Lexor
 Labor
 Mentor
 Portal Web
 Recursos Humanos
 Prevención de Riesgos Laborales
 Gestión
 Sinistralidad
 Equipos y productos
 Controles y seguimientos...
 Explotación de datos
 Evaluación de riesgos
 Configuración
 Protocolos de actuación
 Contable
 Comercial
 Gestión
 Administración
 Soporte
 Firma electrónica empleados
 Firma electrónica clientes
 Procesos

Centros de trabajo

Central Desc. centro trabajo

Filtro: ">=06/09/21

Cód. empr...	Nombre empresa	Cta. cotiz...	Centro trabajo	Desc. centro trabajo	Domicilio	Cód. población	Cód. postal	Cód. provincia	Fecha alta centro tr...
A34544551	CONSULTORA DE PLANIFICACIÓ...	08452225455	001	Central		43900	43005	43	01/01/2000

Editar - Zona centro de trabajo

INICIO NAVEGAR

Factores de riesgo Identificador de riesgos Productos químicos Comentarios
 Evaluaciones de riesgo Puntos de reunión Revisiones Anexos
 Planificación/Seguimiento medidas Cursos Materiales

Zona

Zona centro de trabajo

Escribir para filtrar (... | Cód. Zona

Filtro: A34544551 · 08452225455 · 001

Cód. Zona	Descripción zona	Detalle	Ane...	Co...
SALA DEMO	Sala Demo	Zona Comercial o E...	<input type="checkbox"/>	<input type="checkbox"/>
DESPACHOS	Despachos	Despachos individu...	<input type="checkbox"/>	<input type="checkbox"/>
ENTRADA	Entrada	Zona entrada Centro	<input type="checkbox"/>	<input type="checkbox"/>
OFFICE	Zona descanso-Office-	Zona de descanso ...	<input type="checkbox"/>	<input type="checkbox"/>
PL-1 OFIC	Planta 1 oficina	Planta Administ	<input type="checkbox"/>	<input type="checkbox"/>
PL-2 OFIC	Planta 2 oficina	Planta Desarrollo	<input type="checkbox"/>	<input type="checkbox"/>
PL-3 OFIC	Planta 3 oficina	Planta Consultoria	<input type="checkbox"/>	<input type="checkbox"/>
SALIDA	Salida	Salida Centro	<input type="checkbox"/>	<input type="checkbox"/>

Planificación/Seguimiento de medidas

Opción para consultar las medidas preventivas a nivel de centro de trabajo o de cualquier otro nivel que tenga afectación al centro, propuestas en las diferentes evaluaciones de riesgos procesadas.

Para dichas medidas puede fijarse fechas de inicio/fin de planificación, duración, así como un coste, fecha de aplicación y responsable de su implantación.

Cód. evalu...	Tipo evaluación	Origen	Cód. empresa	Nombre empresa	Cód. factor	Desc. factor	Cód. Riesgo	Desc. Riesgo	Cód. medi...	D
4	Inicial	Empresa	A34544551	CONSULTORA DE PLANIFICACIÓN...	FR0005	Barandilla y pasamanos	01	Caídas de personas a distinto nivel	M0025	Re
4	Inicial	Empresa	A34544551	CONSULTORA DE PLANIFICACIÓN...	FR0005	Barandilla y pasamanos	02	Caída de personas al mismo nivel	M0010	Inf
4	Inicial	Empresa	A34544551	CONSULTORA DE PLANIFICACIÓN...	FR0015	Sistemas de ventilación y climatiz...	27	Carga mental	M0012	Fo
4	Inicial	Empresa	A34544551	CONSULTORA DE PLANIFICACIÓN...	FR0015	Sistemas de ventilación y climatiz...	32	Fatiga Mental	M0013	Re
4	Inicial	Empresa	A34544551	CONSULTORA DE PLANIFICACIÓN...	FR0027	Clima frío/caluroso	27	Carga mental	M0017	Le
4	Inicial	Empresa	A34544551	CONSULTORA DE PLANIFICACIÓN...	FR0027	Clima frío/caluroso	32	Fatiga Mental	M0013	Re

En la parte superior de este menú podemos evaluar el estado del riesgo tras realizar la implantación de la medida, así como finalizar el riesgo para que no vuelva a aparecer en próximas evaluaciones, de manera que podremos consultar el Historico de cambios en cada línea de evaluación del riesgo.

Identificación de riesgos

Mediante este informe, se consulta los factores de riesgo del centro de trabajo, los riesgos derivados de los mismos, así como la valoración de gravedad de los mismos, y procesados en la última evaluación de riesgos actualizada.

Centros de trabajo - Microsoft Dynamics NAV client - connected to Dynamics 365 Business Central

Departamentos > Mentor > Prevención de Riesgos Laborales > Gestión > Centros de trabajo

INICIO NAVEGAR INFORME

Subcontratas/Empresa Principal Equipos de emergencias Evaluaciones de riesgos Puntos de reunión Anexos
Especialidades preventivas Zonas Planificación/Seguimiento medidas Índices PRL
Anexos evaluación de riesgos Factores de riesgo Identificación de riesgos Empleados

Departamentos General
Fiscal
Lexor
Labor
Mentor
Portal Web

Centros de trabajo

Central Desc. centro trabajo

Filtro: ">=06/09/21

Cód. empr...	Nombre empresa	Cta. cotiz...	Centro trabajo	Desc. centro trabajo	Domicilio	Cód. población	Cód. postal	Cód. provincia	Fecha alta centro tr...
A34544551	CONSULTORA DE PLANIFICACIÓ...	08452225455	001	Central		43900	43005	43	01/01/2000

NOMBRE DE SU NEGOCIO

Consulta riesgos

Demostraciones

Nivel detalle: Centro de trabajo Filtros Empresa=B43020403

Patronal=08256525412 Centro=001

Fecha evaluación 16/09/19

Origen	Empresa	Núm. Patr.	Cent. trab.	Zona	Puesto trab.	Cód. Prod. Químico	Cód. Eq. Trab.	Fac. Riesgo	Desc. Asign. Factor	Tipo Riesgo	Desc Tip Riesgo
Centro	B43020403	08256525412	001					FR0003	Aceso y salida instalaciones (puertas)	02	Caída de personas al mismo nivel
Centro	B43020403	08256525412	001					FR0003	Aceso y salida instalaciones (puertas)	07	Choques y golpes contra objetos inmóviles
Zona	B43020403	08256525412	001	ALM				FR0004	Estanterías almacenamiento	03	Caída de objetos por desplome o derrumbamiento
Zona	B43020403	08256525412	001	ALM				FR0004	Estanterías almacenamiento	04	Caída de objetos en manipulación
Zona	B43020403	08256525412	001	ALM				FR0004	Estanterías almacenamiento	15	Exposición o contactos térmicos
Zona	B43020403	08256525412	001	ALM				FR0004	Estanterías almacenamiento	18	Exposición a sustancias cáusticas y/o corrosivas
Zona	B43020403	08256525412	001	ALM				FR0004	Estanterías almacenamiento	26	Iluminación inadecuada
Zona	B43020403	08256525412	001	ALM				FR0006	Escaleras acceso oficinas	06	Pisadas sobre objetos
Zona	B43020403	08256525412	001	ALM				FR0009	Estantería almacenaje producto	01	Caída de personas a distinto nivel
Zona	B43020403	08256525412	001	ALM				FR0009	Estantería almacenaje producto	03	Caída de objetos por desplome o derrumbamiento
Zona	B43020403	08256525412	001	ALM				FR0009	Estantería almacenaje producto	07	Choques y golpes contra objetos inmóviles
Zona	B43020403	08256525412	001	ALM				FR0035	Ventilación/dim atzación	29	Causas naturales

Puntos de reunión

Opción para informar el punto de reunión que tiene asignado el centro de trabajo. Cuando se opte por punto de reunión a nivel de centro se entiende que afecta a todos los empleados (por ejemplo, la salida del centro); en otro caso, deberá cumplimentarse a otros niveles.

Cód. empr...	Nombre empresa	Cta. cotiz...	Centro trabajo	Desc. centro trabajo	Domicilio	Cód. población	Cód. postal	Cód. provincia	Fecha a centro t
A34544551	CONSULTORA DE PLANIFICACIÓ...	08452225455	001	Central		43900	43005	43	01/01/20...

An 'Editar - Asignaciones puntos de reunión' dialog box is open, showing the 'Asignaciones puntos de reunión' table. The 'General' tab is active, displaying the following information:

- Origen: Centro
- Cód. empresa: A34544551
- Nombre Empresa: CONSULTORA DE P...
- Centro trabajo: 001
- Cód. Puesto: [empty]
- Desc. Puesto trabajo: [empty]
- Número patronal: 08452225...
- Cód. Zona: [empty]

The 'Asignaciones puntos de reunión' table has the following columns: Cód. Punto..., Desc. Punto reunión, and Comentarios. The data rows are:

Cód. Punto...	Desc. Punto reunión	Comentarios
EN	Entrada centro de trabajo	
SC	Sala de control	

Los comentarios específicos respecto al Punto de Reunión que se detallaren a nivel de puesto de trabajo se listan en el Informe *Ficha de Riesgos por Puestos de trabajo*.

Índices PRL

Cálculo de los índices de siniestralidad a nivel de centro de trabajo, pudiéndose exportar a Excel.

Centros de trabajo - Microsoft Dynamics NAV client - connected to Dynamics 365 Business Central

Departamentos > Mentor > Prevención de Riesgos Laborales > Gestión > Centros de trabajo

INICIO NAVEGAR INFORME

Subcontratas/Empresa Principal Equipos de emergencias Evaluaciones de riesgos Puntos de reunión Anexos
Especialidades preventivas Zonas Planificación/Seguimiento medidas Índices PRL
Anexos evaluación de riesgos Factores de riesgo Identificación de riesgos Empleados

Centro de trabajo

Centros de trabajo

Central Desc. centro trabajo Filtro: ">=06/09/21

Cód. empr...	Nombre empresa	Cta. cotiz...	Centro trabajo	Desc. centro trabajo	Domicilio	Cód. población	Cód. postal	Cód. provincia	Fecha alta centro tr...
A34544551	CONSULTORA DE PLANIFICACIÓ...	08452225455	001	Central		43900	43005	43	01/01/2000

Editar - Índices PRL

INICIO ACCIONES

Ver Período anterior Período siguiente Exportar a Excel OneNote Notas Vínculos Actualizar Borrar filtro Pág. Ir a

Administrar Proceso Informe Mostrar adjuntos

Índices PRL

Filtros

Origen Patronal

Centro 08452225455

Empresa Centro

A34544551 001

Incluir recaídas

Datos

Mes	Plantilla e...	Nº Horas trabaj...	Accd. con ...	Accd. sin ...	Accd. in iti...	Jornadas perdi...	Frecuencia me...	Frecuen. acumu...	Índice de incide...	Índice de grav...
Enero	45,00	6.780,00	0,00	0,00	0,00	0,00	0,00	0,00	0,00	0,00
Febr...	46,00	6.978,00	0,00	0,00	0,00	0,00	0,00	0,00	0,00	0,00
Marzo	48,00	6.400,00	0,00	0,00	0,00	0,00	0,00	0,00	0,00	0,00
Abril	50,00	7.080,00	1,00	0,00	0,00	595,00	141,24	36,71	20,00	84,04
Mayo	49,00	7.632,00	0,00	0,00	0,00	0,00	0,00	28,68	0,00	0,00
Junio	49,00	6.612,00	0,00	0,00	0,00	0,00	0,00	24,11	0,00	0,00

Empleados

Puede entrar a consultar solo los empleados del centro de trabajo seleccionado.

Centros de trabajo - Microsoft Dynamics NAV client - connected to Dynamics 365 Business Central

Departamentos > Mentor > Prevención de Riesgos Laborales > Gestión > Centros de trabajo

INICIO NAVEGAR INFORME

Subcontratas/Empresa Principal Equipos de emergencias Evaluaciones de riesgos Puntos de reunión Anexos
Especialidades preventivas Zonas Planificación/Seguimiento medidas Índices PRL
Anexos evaluación de riesgos Factores de riesgo Identificación de riesgos Empleados

Centro de trabajo

Anexos

Desde esta opción, se accede a todos los documentos referidos a PRL asociados a un centro de trabajo.

Hay que recordar que la gestión documental es multi-centros, en la que, a nivel de configuración general, se relacionan todos los documentos de gestión posibles, y a nivel de centro de trabajo, se rescatan los que procedan para aquel centro de trabajo concreto.

Asimismo, puede configurarse, si se desea, que dichos documentos se entreguen a los empleados y controlar su gestión por *Empleados/Entrega de Información*.

Informes

Existen dos informes directos a nivel de centro de trabajo que son los que se muestran, los equipos de emergencia y el listado de trabajadores sensibles, el primero de ellos también está disponible dentro del menú que corresponde.

Cód. empresa	Nombre empresa	Cta. cotiz...	Centro trabajo	Desc. centro trabajo	Domicilio	Cód. población	Cód. postal	Cód. provincia	Fecha alta centro tr...
A34544551	CONSULTORA DE PLANIFICACIÓ...	08452225455	001	Central		43900	43005	43	01/01/2000

EMPLEADOS

La gestión de empleados permite consultar datos propios de la función de PRL, los datos personales, laborales o del ámbito de RRHH provienen de los módulos correspondientes, ya que el usuario de PRL no puede realizar en este módulo la creación de nuevos trabajadores.

Empleado

Ane...	Cód. empresa	Nombre empresa	Cta. cotización	Fecha alta	Fecha baja	Cód. puesto trabajo	Cód. Puesto...	Cód. pto. trab. adic. 1
<input type="checkbox"/>	A34544551	CONSULTORA DE PLANIFICACIÓ...	01254112524	01/01/2010				
<input type="checkbox"/>	A34544551	CONSULTORA DE PLANIFICACIÓ...	08452225455	15/07/2004				

Se visualiza la ficha de los empleados en la parte superior y, en la parte inferior, las relaciones laborales que haya tenido con la empresa o diferentes empresas, si se lleva una gestión multiempresa.

Al editar la ficha del empleado, podemos consultar datos personales como nombre y apellidos, fecha de nacimiento, edad, sensibilidades, tipo de discapacidad, si es menor o % de minusvalía.

En esta otra visión se muestra información relativa a la relación laboral (dato laboral) como la información relativa al puesto de trabajo.

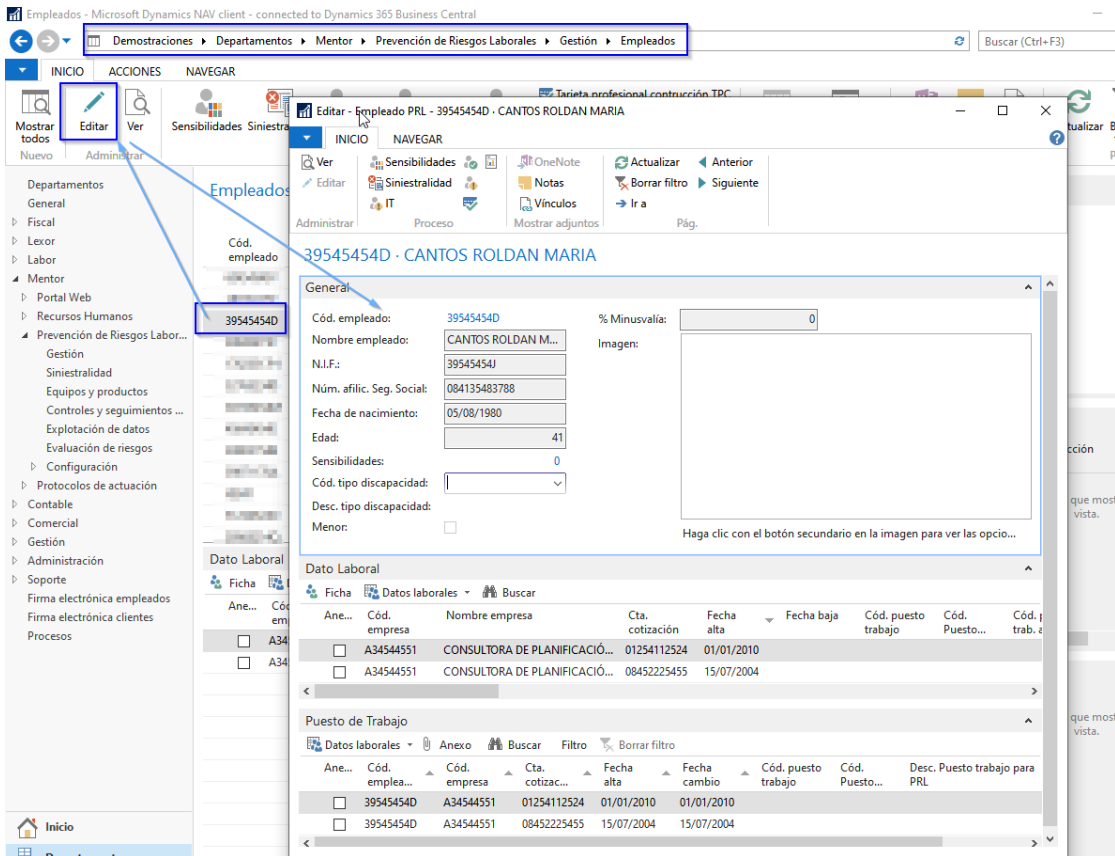

En la parte superior de la ficha del empleado tenemos acceso a diferentes menús. Algunos de ellos solo a modo de consulta y otros para informar de la casuística del trabajador.

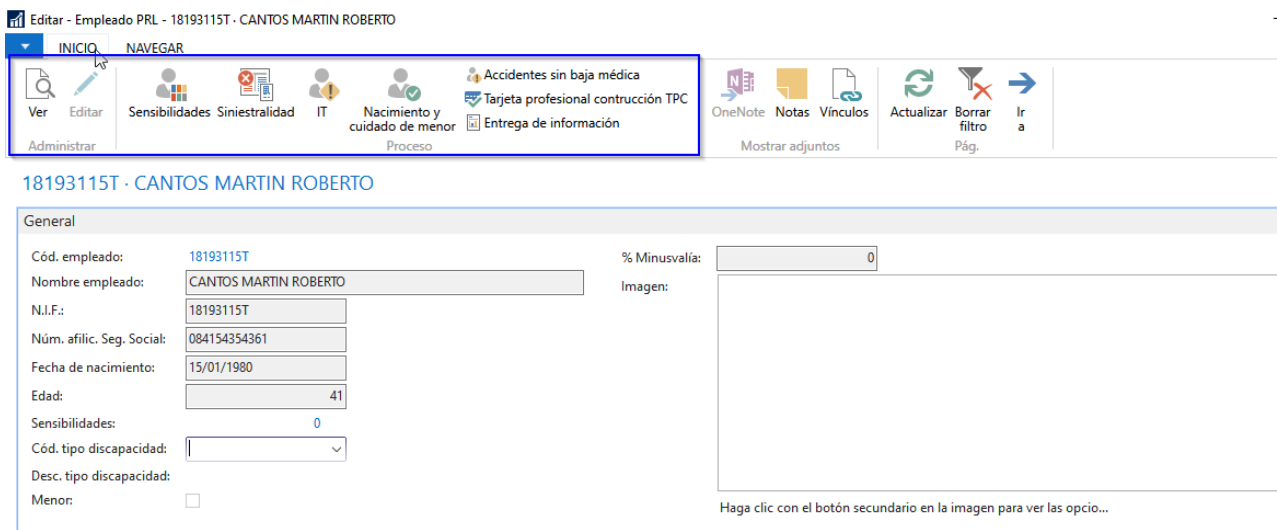

- **Siniestralidad**

El mismo índice de Siniestralidad que se ha visto a niveles de empresa, o centro se puede calcular a niveles individuales del empleado.

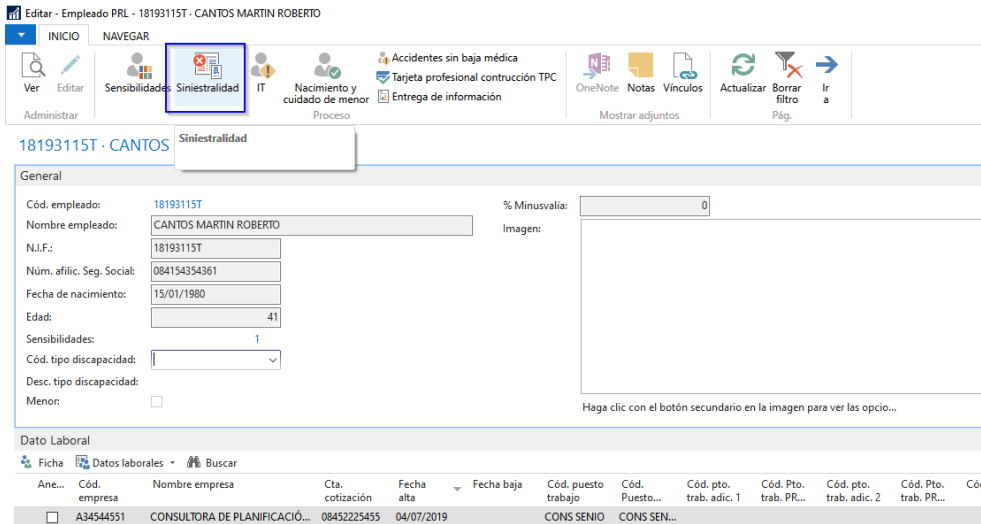

- **IT, Nacimiento y cuidado de hijos, y Accidentes sin baja médica**

Se podrá consultar la información del módulo laboral correspondiente a los diferentes procesos de IT, Nacimiento y cuidado del menor, Accidentes sin baja médica.

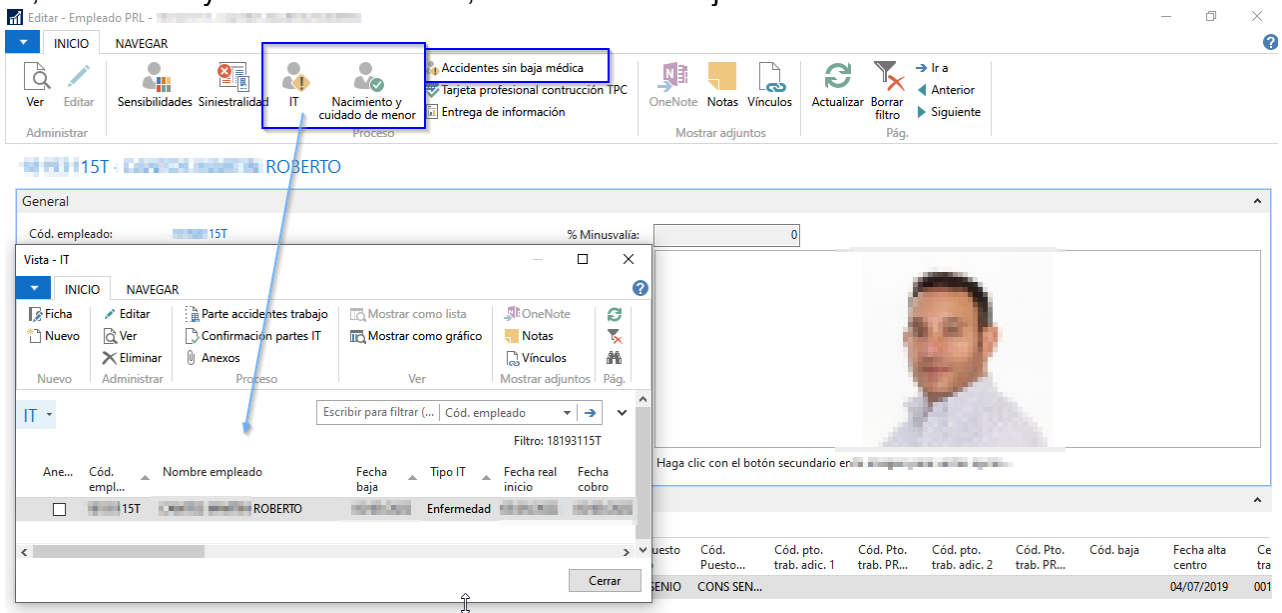

- **Tarjeta construcción TPC**

En el caso que se trabaje en el sector de la construcción se deberá informar este menú en base a la legislación correspondiente.

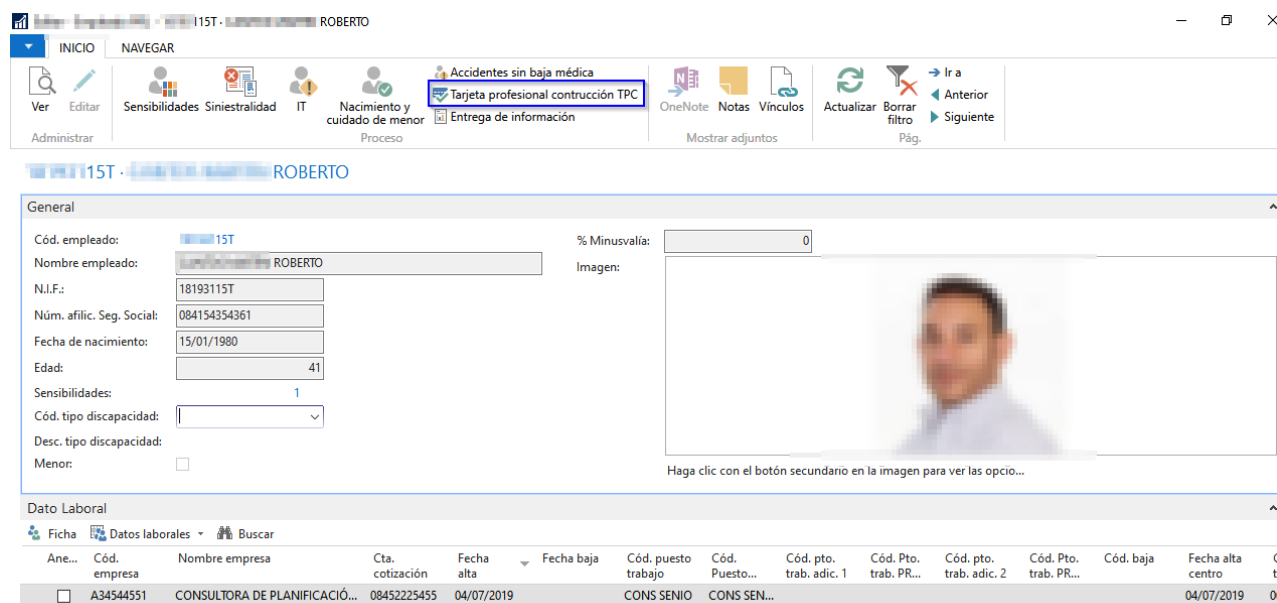

- **Entrega de información**

En esta opción se gestiona toda la información entregada a los trabajadores, en materia de PRL.

La información a entregar al trabajador puede estar pre-configurada a nivel de centro de trabajo, zonas, puesto de trabajo y equipos de trabajo; y atendiendo a diferentes tipologías de información a entregar (comunicaciones y requerimientos, anexos centro,...).

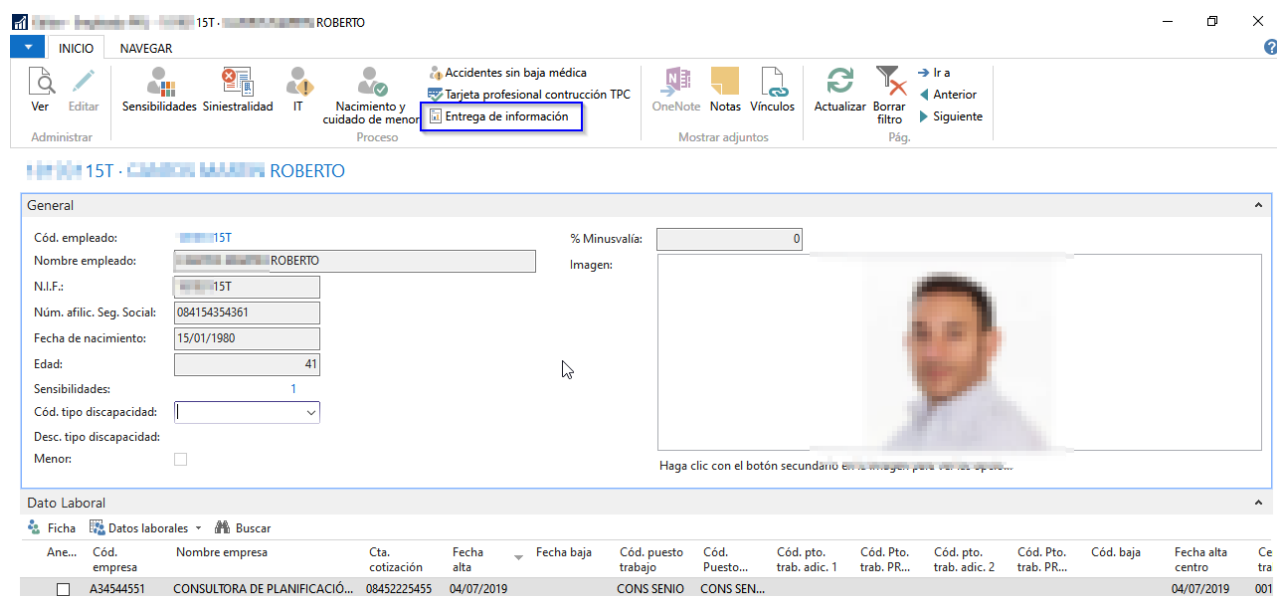

INICIO NAVEGAR

 Ver  Editar  Anexos  OneNote  Notas  Vínculos  Actualizar  Borrar filtro  Ir a  Anterior  Siguiente

Administrar Proceso Mostrar adjuntos Pág.

[Inicio](#) | [Inicio](#) | [Inicio](#) | [Inicio](#)

Cód. empleado: Nombre trabajador:

Cód. Empresa	Número Patronal	Centro trabajo	Origen	Tema	Descripción
B43020403	08256525412	001	Puesto de trabajo	Consultor senior	FUNCIONES DEL PUESTO
B43020403	08256525412	001	Información centro	Varios	EVALUACION 2011
B43020403	08256525412	001	Puesto de trabajo	Administrativo	FICHA RRHH PUESTO
B43020403	08256525412	001	Información centro	Varios	Entrega EPI
B43020403	08256525412	001	Información centro	Varios	Calendario
B43020403	08256525412	001	Información centro	Varios	calendari
B43020403	08256525412	001	Información centro	Varios	Documento específico
B43020403	08256525412	001	Información centro	Varios	Inspeccion Control RPL
B43020403	08256525412	001	Información centro	Varios	Documento S.social
B43020403	08256525412	001	Información centro	Varios	Plan de Emergencia
B43020403	08256525412	002	Información centro	Varios	Evaluacion Riesgos 2017
B43020403	08256525412	001	Información centro	Varios	PROTOCOLO ACTUACIÓN LABOR SUM...
B43020403	08256525412	001	Información centro	Varios	PROTOCOLO ACTUACIÓN LABOR SUM...
B43020403	08256525412	001	Información centro	Varios	Riesgos del centro de trabajo
B43020403	08256525412	002	Información centro	Varios	ANALISIS GRAFICO MENTOR
B43020403	08256525412	002	Información centro	Varios	Documento oficial colegiado
B43020403	08256525412	002	Información centro	Normativa interna	Normativa interna
B43020403	08256525412	002	Información centro	Normativa interna	Normativa interna
B43020403	08256525412	002	Información empresa	Varios	Evacuación instalaciones
B43020403	08256525412	002	Información cta. cotización	Varios	Evacuación centro de trabajo

Se recuerda que se verá en este menú la información que se configuré a nivel de centros de trabajo, desde el apartado de Comunicaciones y requerimientos, dentro de la misma ficha del centro de trabajo o bien desde los siguientes menús de acceso:

- Ficha Centro de Trabajo: pestaña de comunicaciones y requerimientos.
- Ficha Centro de Trabajo: menú Anexos

Centros de trabajo - Microsoft Dynamics NAV client - connected to Dynamics 365 Business Central

Departamentos > Mentor > Prevención de Riesgos Laborales > Gestión > Centros de trabajo

INICIO NAVEGAR INFORME

Editar Ver Subcontratas/Empresa Principal Especialidades preventivas Factores de riesgo Equipos Emergencias Trabajadores sensibles Mostrar como lista Mostrar como gráfico OneNote Notas Vínculos Actualizar Borrar filtro Buscar

Administrador Proceso Informe Ver Mostrar adjuntos Pág.

Centros de trabajo

Cód. emp...	Nombre empresa	Cta. cotiz...	Centro trabajo	Desc. centro trabajo	Domicilio	Cód. población	Cód. postal
A34544551	CONSULTORA DE PLANIFICACI...	08452225455	001	Central		43900	43005

Editar - Centro Trabajo PRL Mentor - A34544551 - CONSULTORA DE PLANIFICACIÓN, S.A. - 08452225455 - 001

INICIO ACCIONES NAVEGAR INFORME

Ver Editar Actualizar siniestralidad Subcontratas/Empresa Principal Especialidades preventivas Equipos Emergencias Trabajadores sensibles OneNote Notas Vínculos Actualizar Borrar filtro Buscar

Administrador Proceso Informe Mostrar adjuntos Pág.

A34544551 · CONSULTORA DE PLANIFICACIÓN, S.A. · 08452225455 · 001

Nombre empresa: CONSULTORA DE PLANIFICACI...
 Cta. cotización: 08452225455
 Centro trabajo: 001
 Desc. centro trabajo: Central
 Cód. responsable operaci...
 Nom. responsable operac...
 Cód. responsable centro:
 Nom. responsable centro:

Nom. equipo delegado prev...
 Nombre Coordinador preve...
 Teléf. Coordinador prevención:
 Obs. Coordinador prevención:
 Realizado por:
 Descripción:
 Fecha realización:
 Fecha próxima revisión:

Resumen siniestralidad
 Detalle siniestralidad
 Modal. preventiva

Comunicaciones y requerimientos

Anexos Buscar Filtro Borrar filtro

Cód. empr...	Núm... patro...	Centro trabajo	Fecha	Descripción	Entr... info...	Ane...
A34544551	08452225455	001	01/05/2019	Protocolo interno PRL	<input checked="" type="checkbox"/>	<input type="checkbox"/>

Editar - Anexo de centros de trabajo en PRL

INICIO ACCIONES NAVEGAR INFORME

Subcontratas/Empresa Principal Especialidades preventivas Anexos evaluación de riesgos Equipos de emergencias Zonas Planificación/Seguimiento medidas Identificación de riesgos Puntos de reunión Índices PRL Empleados

Centro de trabajo

A34544551 · CONSULTORA DE PLANIFICACIÓN, S.A. · 08452225455 · 001

General

Cód. empresa: A34544551
 Nombre empresa: CONSULTORA DE PLANIFICACIÓN, S.A.
 Cta. cotización: 08452225455
 Centro trabajo: 001
 Desc. centro trabajo: Central
 Cód. responsable operaciona:
 Nom. responsable operaciona:
 Cód. responsable centro:
 Nom. responsable centro:

Resumen siniestralidad
 Detalle siniestralidad
 Modal. preventiva

Comunicaciones y requerimientos

Anexos Buscar Filtro Borrar filtro

Cód. empr...	Núm... patro...	Centro trabajo	Fecha	Descripción	Entr... info...	Ane...
A34544551	08452225455	001	01/05/2019	Protocolo interno PRL	<input checked="" type="checkbox"/>	<input type="checkbox"/>

Editar - Anexos de centros de trabajo en PRL

INICIO ACCIONES

Ver Ver lista Eliminar Anexos de centros de trabajo en PRL

Administrador Proceso Ver Mostrar adjuntos Pág.

Descripción: Escri... Cód. Anexo

Cód. Anexo	Descripción	Entr... info...
	Protocolo Actuación Covid PRL	<input checked="" type="checkbox"/>

- Ficha Centro de Trabajo: Equipos de Emergencia, menú Anexos.
- Ficha Centro de Trabajo: Zonas, menú Anexos.
- Ficha Puestos de Trabajo Empresa: menú Anexos
- Ficha Equipos de Trabajo: menú Anexos

Datos laborales

El dato laboral equivale a la relación laboral, de manera que se pueden consultar uno o varios de la ficha del empleado dependiendo si ha tenido varias altas y bajas dentro de la empresa o bien una única relación laboral.

Mediante el menú desplegable de la imagen se podrán acceder a los diferentes accesos para su consulta o cumplimentación.

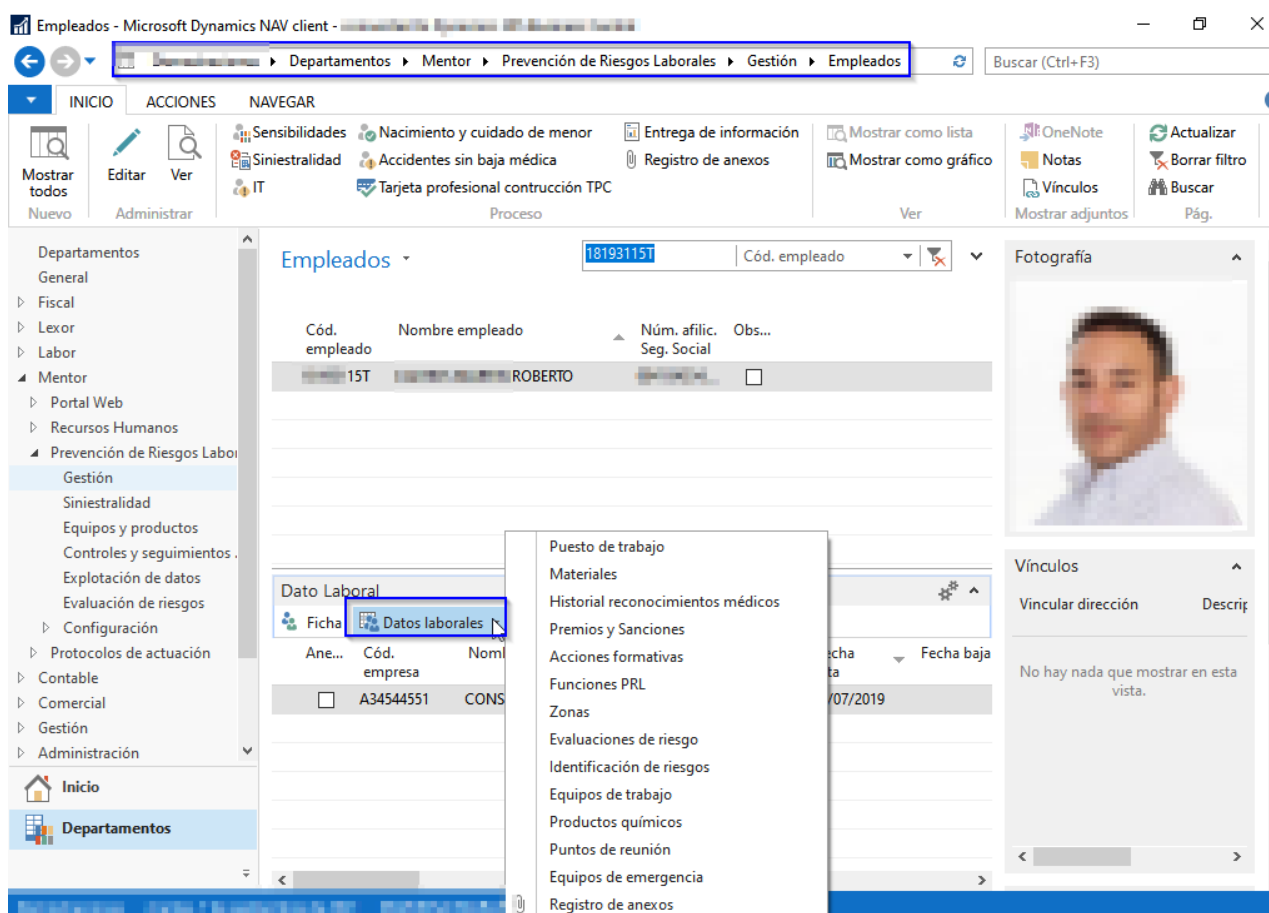

• Puesto de trabajo

El puesto de trabajo de PRL equivale al puesto de trabajo de Mentor, por lo que es con la asignación del puesto de trabajo en Mentor que se puede ver la información de este menú, el usuario de PRL no podrá realizar ningún cambio en la ficha del trabajador, debido a que todo está previamente configurado en el menú de configuración de puestos de trabajo.

Se podrá realizar la consulta que se muestra en imagen, fecha de alta del puesto de trabajo, puesto de trabajo de mentor y puesto de trabajo de PRL.

Vista - Pto. Trab. Empleado PRL Mentor • ROBERTO

INICIO

Mostrar como lista Ver | Mostrar como gráfico Ver | OneNote | Notas | Vínculos | Mostrar adjuntos | Actualizar | Borrar filtro Pág. | Buscar

Pto. Trab. Empleado PRL Mentor

Escribir para filtrar (...) | Cód. empleado

Filtro: 18193115T • A34544551 • 08452225455 • 04/07/19 • Sí

Cód. empl...	Cód. empr...	Cta. cotiz...	Fecha alta	Fecha cam...	Fecha alta p. trabajo	Cód. puest...	Cód. Puesto...	Desc. Puesto trabajo para PRL
15T	A34544551	08452225455	04/07/2019	04/07/2019	04/07/2019	CONS SEN...	CONS SEN...	Consultor Senior

- **Materiales**

En esta opción se gestionan los materiales relacionados con la PRL asignados al empleado.

En Configuración/Materiales, se configuran los materiales; dicha tabla es común con el Módulo de RRHH, por lo que deberán seleccionarse como *Material de PRL*.

Puede llevarse un control de los materiales de PRL entregados, si están sujetos a devolución, por lo que se controla la fecha prevista de devolución, y se les puede asociar un coste y llevar un control del gasto de los materiales.

Editar - Lista Mat. PRL Entregado Empl.

INICIO ACCIONES NAVEGAR

Nuevo | Ver lista Administrar | Editar lista | Eliminar | Traer EPI del puesto de trabajo | Traer todos los EPIs de los puesto de trabajo Proceso | Anexos | Mostrar como lista Ver | Mostrar como gráfico Ver | OneNote | Notas | Vínculos | Mostrar adjuntos | Actualizar | Borrar filtro Pág. | Buscar

Lista Mat. PRL Entregado Empl.

Escribir para filtrar (...) | Fecha entrega

Filtro: A34544551 • 18193115T

Ane...	Fecha entrega	Cód. material	Identificación	Cantidad entregada	Fecha prevista ...	Fecha real devolución	Precio coste	Observaciones
<input type="checkbox"/>	07/09/2021	PC PORTATI	s854629y	1			0,00	

A nivel de puesto de trabajo puede preconfigurarse la entrega de equipos de protección individual. Y a nivel de empleado, traer los EPIS del puesto.

Desde Informes, puede listarse los Informes de *Materiales entregados* y *Devoluciones material*.

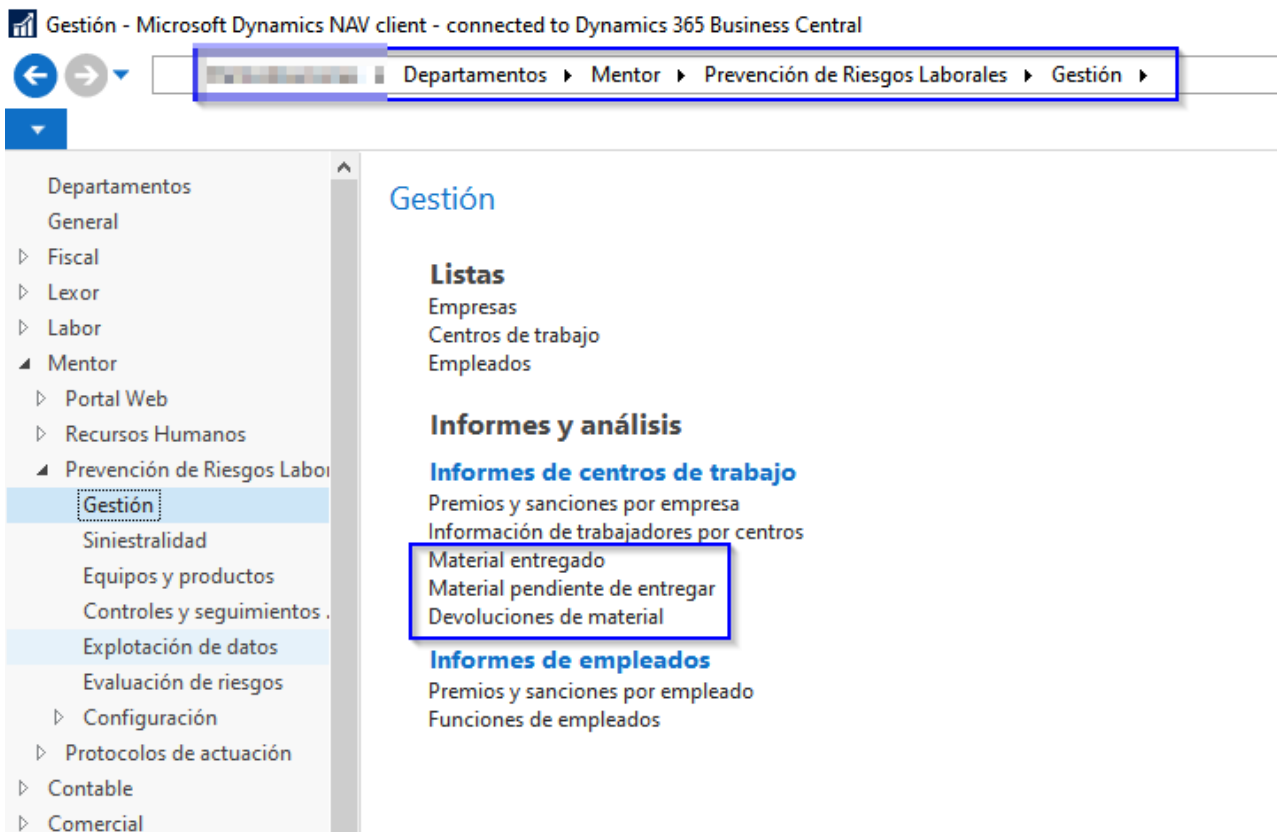

- **Historial de revisiones médicas**

Recordamos que será necesario que exista una configuración previa del tipo de reconocimiento, así como asociarla al puesto de trabajo, (véase *tipos de reconocimientos*)

Desde la opción *Empleado/Datos laborales/Historial Reconocimientos médicos*, puede consultarse o informarse de manera individual los datos relativos a la revisión de un empleado, tales como fecha de reconocimiento, tipo de reconocimiento, aceptación o rechazo, apto, no apto, etc.; también puede anexarse el documento de vigilancia de la salud.

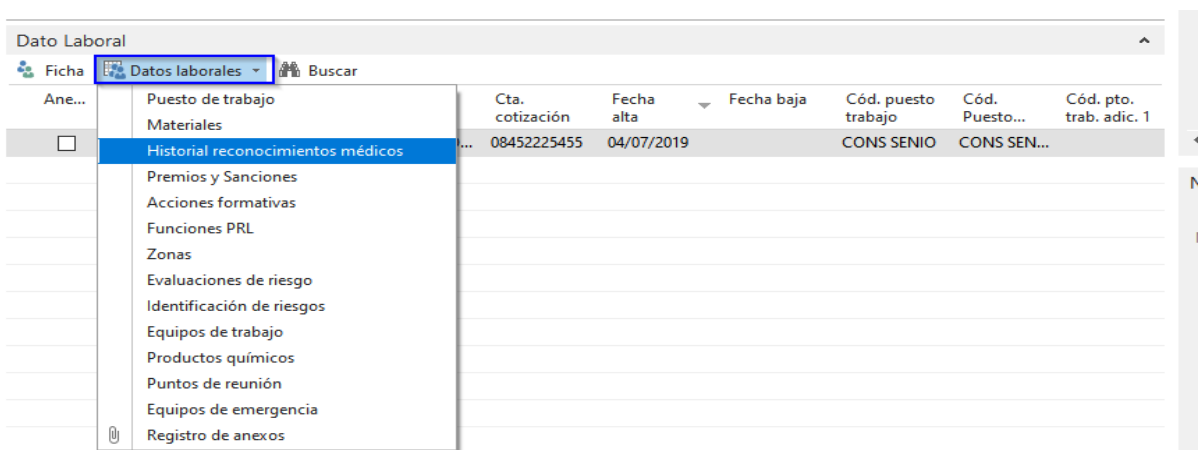

Editar - Historial reconocimiento médico - 18193115T - CANTOS MARTIN ROBERTO

INICIO ACCIONES NAVEGAR

Nuevo Ver lista Editar lista Eliminar Importar reconocimientos del Dato laboral anterior Anexos Mostrar como lista Mostrar como gráfico OneNote Notas Vínculos Actualizar Borrar filtro Buscar Pág.

Historial reconocimiento médico

Fecha reconocimiento... Hora reconocimiento... Tipo reconocimiento... Cód. reconocimi... Descripción... Ace... No pres... Apto para trabajo... Fecha recepción ..

Filtro: 18193115T • A34544551 • 08452225455 • 04/07/19

Ane...	Fecha reconoci...	Hora reconoci...	Tipo reconocimiento	Cód. reconocimi...	Descripción	Ace...	No pres...	Apto para trabajo	Fecha recepción ..
<input type="checkbox"/>	05/05/2020		Primera	RG	Revision General	<input checked="" type="checkbox"/>	<input type="checkbox"/>	Apto	

La función de importar reconocimientos del Dato laboral anterior se utiliza en el caso de que el trabajador haya sido alto y baja en la empresa en un tiempo relativamente corto para no volverá realizar la revisión médica y tenerlo informado dentro de la actual revisión a efectos de control.

Editar - Historial Revisión Médica - 73211049W - VINAIXA MONLLEO JORGE

INICIO ACCIONES NAVEGAR

Nuevo Ver lista Editar lista Eliminar Importar revisiones del Dato laboral anterior Anexos Mostrar como lista Mostrar como gráfico OneNote Notas Vínculos Actualizar Borrar filtro Buscar Pág.

Historial Revisión Médica

Cód. trabajador

Filtro: 73211049W • B43020403 • 08256525412 • 01/01/08

Ane...	Fecha revisió...	Hora revisió...	Tipo revisión	Cód. revisión	Descripción	Ace...	No pres...	Apto para trabajo	Fecha recepción ...	Fecha oferta/solic...	Fecha renúnci...	Fecha próxim...	Hora próxim...
<input type="checkbox"/>	16/06/2011		Primera	GRAL	GENERAL	<input checked="" type="checkbox"/>	<input type="checkbox"/>	Apto				16/06/2012	
<input type="checkbox"/>	16/06/2012		Seguimiento	GRAL	Revisión médica General	<input checked="" type="checkbox"/>	<input type="checkbox"/>	Apto				16/06/2013	
<input type="checkbox"/>	16/06/2013		Seguimiento	GRAL	Revisión médica General	<input checked="" type="checkbox"/>	<input type="checkbox"/>	Apto				16/06/2014	
<input type="checkbox"/>	16/06/2014		Seguimiento	GRAL	Revisión médica General	<input checked="" type="checkbox"/>	<input type="checkbox"/>	Apto				16/06/2015	
<input type="checkbox"/>	01/03/2016		Primera	VISUAL	Revisión médica Visual	<input checked="" type="checkbox"/>	<input type="checkbox"/>	Apto				01/03/2018	
<input type="checkbox"/>	16/06/2015		Seguimiento	GRAL	Revisión médica General	<input type="checkbox"/>	<input type="checkbox"/>	Apto				16/06/2016	
<input type="checkbox"/>	25/11/2016		Seguimiento	GRAL	Revisión médica General	<input type="checkbox"/>	<input type="checkbox"/>	Apto				25/11/2017	
<input type="checkbox"/>	16/07/2019		Seguimiento	GRAL	Revisión médica General	<input type="checkbox"/>	<input type="checkbox"/>	Apto				16/07/2020	

Aceptar

Asimismo, desde *Controles y seguimientos periódicos/Entrada masiva revisiones médicas*, se puede gestionar la entrada masiva de revisiones médicas, pudiéndose incluir la fecha, hora y centro de revisión; además, se permite visualizar los datos laborales para su selección, así como aplicar filtros. Una vez realizados los filtros en esta pantalla se deberá seleccionar las personas que acudan en ese horario y fechas con la opción de crear registros.

Editar - Asist. Entrada masiva Rec. Med

INICIO ACCIONES

Crear registros Actualizar Buscar

Asist. Entrada masiva Rec. Med

General

Cód. reconocimiento: RG
 Descr. tipo reconocimiento: Revision General
 Fecha reconocimiento: 13/09/2021
 Hora reconocimiento: 8:30:00
 Centro reconocimiento: UNIVERSAL
 Fecha renuncia:
 Cód. empresa: A34544551

Nombre empresa: CONSULTORA DE PLANIFICACIÓN, S.A.
 Cta. cotización:
 Nombre comercial:
 Centro de trabajo:
 Descripción centro de trabajo:
 Puesto de trabajo:
 Descripción puesto de trabajo:

Nombre empleado	Cód. empresa	Nombre empresa	Cta. cotizac...	Centro trabajo	Desc. centro trabajo	Fecha alta	Fecha baja
O MARQUEZ LAURA	A34544551	CONSULTORA DE PLANIFICACIÓN...	08452225455	002	Delegación Tarragona	15/01/2004	
ERIA MONZON CARLOS	A34544551	CONSULTORA DE PLANIFICACIÓN...	08452225455	001	Central	02/06/2000	
IA MONTES LARA	A34544551	CONSULTORA DE PLANIFICACIÓN...	08452225455	001	Central	15/08/2016	
TIN BUESO GEMA	A34544551	CONSULTORA DE PLANIFICACIÓN...	08452225455	001	Central	15/01/2017	
IANA RAMIS SONIA	A34544551	CONSULTORA DE PLANIFICACIÓN...	08452225455	001	Central	01/09/2017	
NDE SANTOS MARCOS	A34544551	CONSULTORA DE PLANIFICACIÓN...	08452225455	001	Central	08/11/2019	
HEREDIA PACO	A34544551	CONSULTORA DE PLANIFICACIÓN...	08452225455	001	Central	09/10/2019	
MORFNO ILLAN	A34544551	CONSULTORA DE PLANIFICACIÓN...	08452225455	001	Tarragona	01/02/2021	

En este mismo apartado de *Controles y seguimientos periódicos* podemos encontrar otro informe que nos indicará las personas que no se hayan realizado la primera visita médica por ser nuevas altas o bien aquellas personas que tengan que realizar el seguimiento, bien sea anual o bianual

Controles y seguimientos periódicos - Microsoft Dynamics NAV client - connected to Dynamics 365 Business Central

Controles y seguimientos periódicos

Tareas

- Control actuación preventiva
- Buzón de sugerencias preventivas
- Seguimiento de centros de trabajo
- Seguimiento de empleados
- Control de siniestralidad
- Control de índices PRL
- Control de reconocimientos médicos**
- Control de coordinación empresarial por centros de trabajo
- Control de coordinación empresarial por datos laborales
- Control de coordinación de empleados externos
- Control de cursos
- Control de revisiones de equipos de trabajo
- Entrada masiva de reconocimientos médicos

Informes y análisis

Informes de seguimiento

- Seguimiento de centros
- Seguimiento de empleados

Inicialmente se seleccionará mediante filtros la empresa o fechas a realizar la búsqueda, así como los tipos de puestos en caso de trabajador con puestos adicionales. Finalmente, cuando seleccionamos el menú *Actualizar* se buscan los datos pendientes de gestión, como el que se muestra en imagen, pudiendo consultar la última fecha de revisión o bien si no la ha realizado

nunca. También desde este apartado podemos crear nuevas revisiones o bien modificar el reconocimiento.

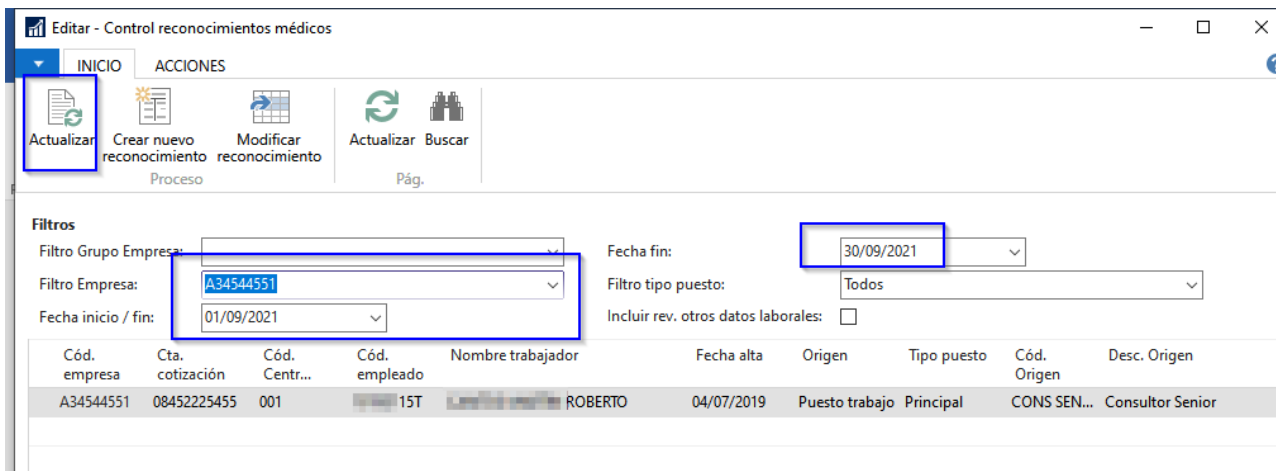

Desde Informes de vigilancia de la salud puede listarse los informes de Listado de Revisiones médicas, Empleados sin revisión médica y Listado de trabajadores sensibles.

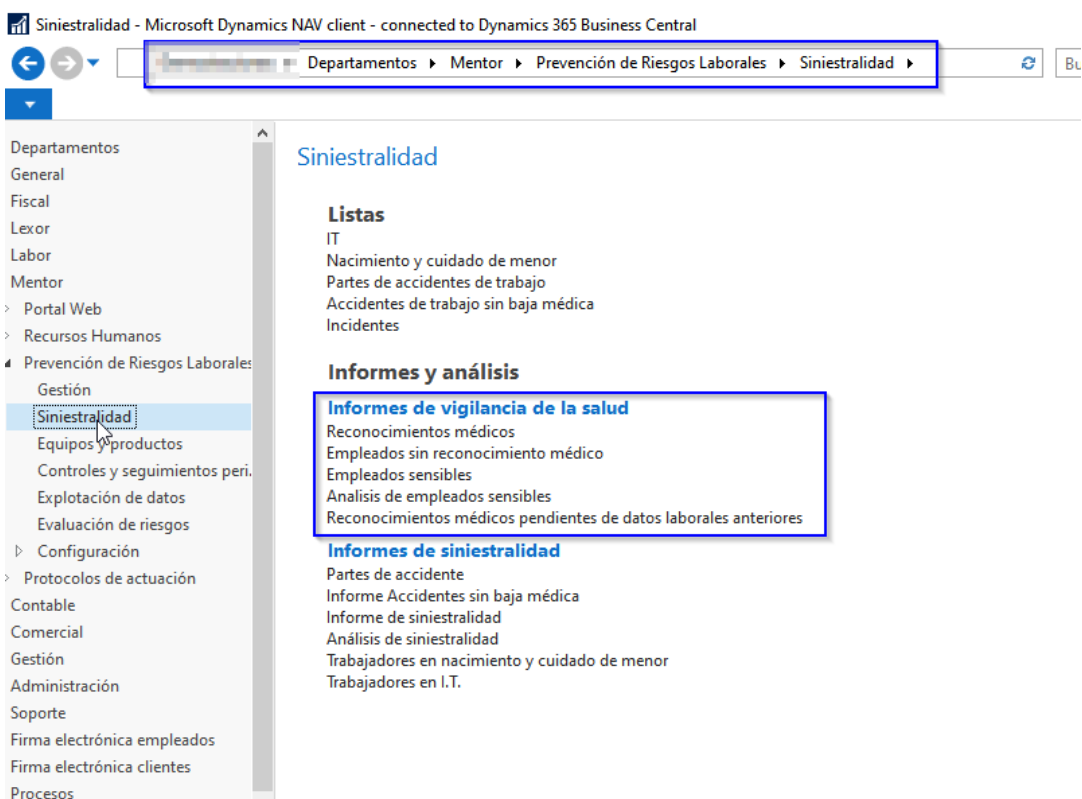

- **Premios y Sanciones**

En este apartado se informan los Premios, Sanciones y/o Amonestaciones que puede llegar a tener un empleado. Los tipos de estos incidentes tienen que estar creados previamente en *Configuración/General/Tipos de Premios/sanciones*.

Dato Laboral

Ficha Datos laborales Buscar

Ane...	Puesto de trabajo	Cta. cotización	Fecha alta	Fecha baja	Cód. puesto trabajo	Cód. Puesto...	Cód. pto. trab. adic. 1
<input type="checkbox"/>	Materiales	08452225455	04/07/2019		CONS SENIO	CONS SEN...	
	Historial reconocimientos médicos						
	Premios y Sanciones						
	Acciones formativas						
	Funciones PRL						
	Zonas						
	Evaluaciones de riesgo						
	Identificación de riesgos						
	Equipos de trabajo						
	Productos químicos						
	Puntos de reunión						
	Equipos de emergencia						
	Registro de anexos						

En el apartado del empleado se informa el incidente que corresponda con una fecha de inicio, el tipo de incidente y de forma opcional unas observaciones.

Editar - Premio/Sanción Emp. PRL Mentor

INICIO NAVEGAR

Nuevo Ver lista Editar lista Eliminar Anexos Mostrar como lista Mostrar como gráfico OneNote Notas Vínculos Actualizar Borrar filtro Buscar Pág.

Premio/Sanción Emp. PRL Mentor

Escribir para filtrar (...) Cód. trabajador

Filtro: 18193115T - A34544551 - 08452225455 - 04/07/19

Fecha alta	An...	Cód. tipo premio/san...	Desc. tipo premio/sanción	Fecha premio/san...	Observaciones	Ti...
04/07/2019	No	03	Sanción leve incumpliment...	05/02/2021	No llevar mascarilla en espacio cerrado	Sa

Desde *Gestión/ Informes de empleados*, existe la opción para consultar y registrar los premios otorgados y sanciones aplicadas a un trabajador a lo largo de su vida laboral, pudiéndose adjuntar documentos anexos.

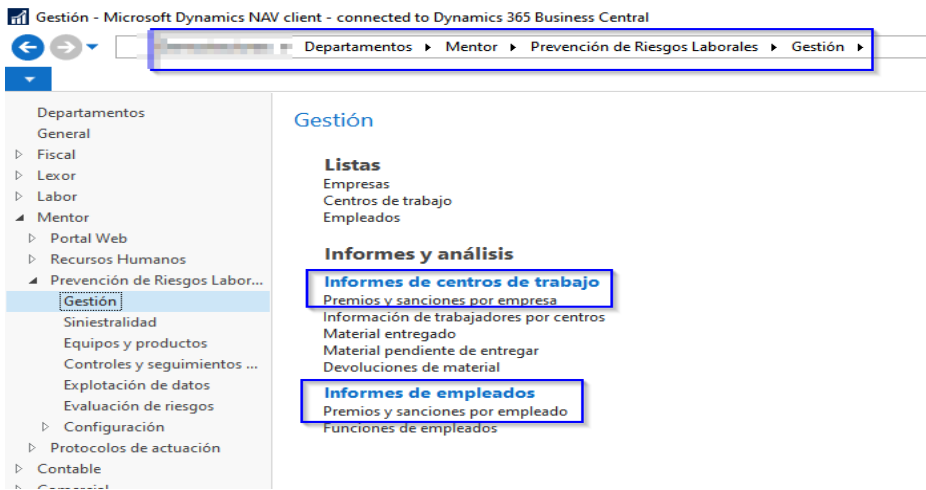

- **Acciones formativas**

Serán visibles en este apartado solo aquellas acciones formativas que tengan el Tipo curso el parámetro marcado de PRL. Estas acciones formativas se dan de alta en el menú de formación de mentor RRHH.

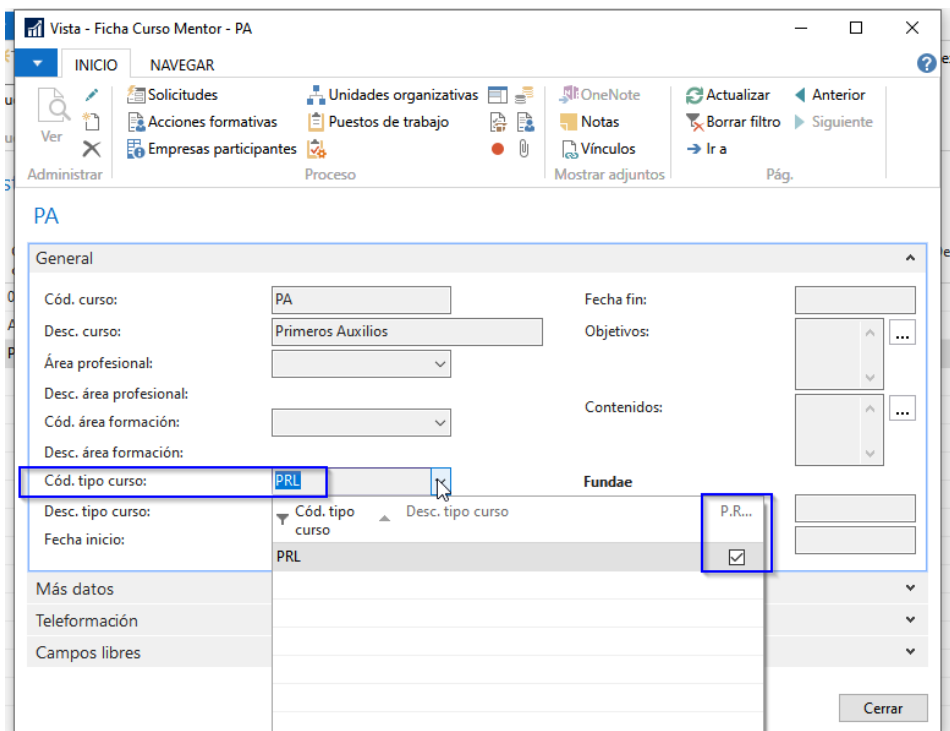

Se podrá realizar la consulta de su participación en las diferentes acciones formativas desde el acceso directo a través del apartado del *Dato laboral/Acciones formativas*

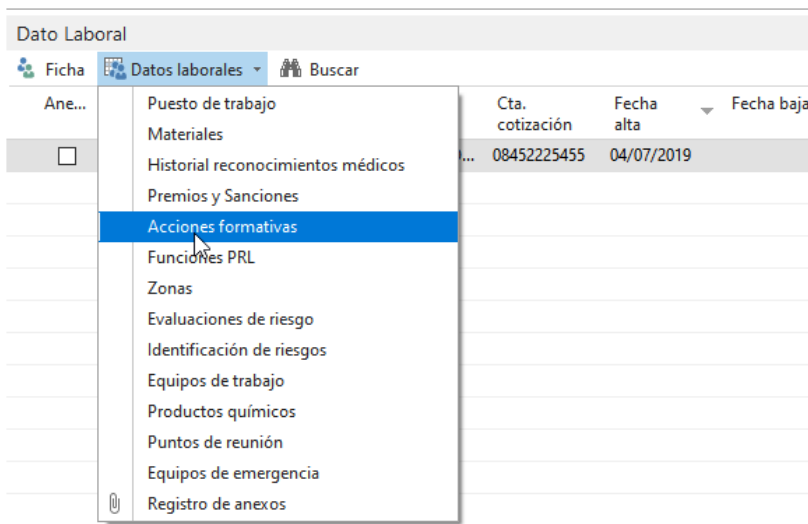

Mostrando información que corresponde con las fechas de realización y tematica impartida.

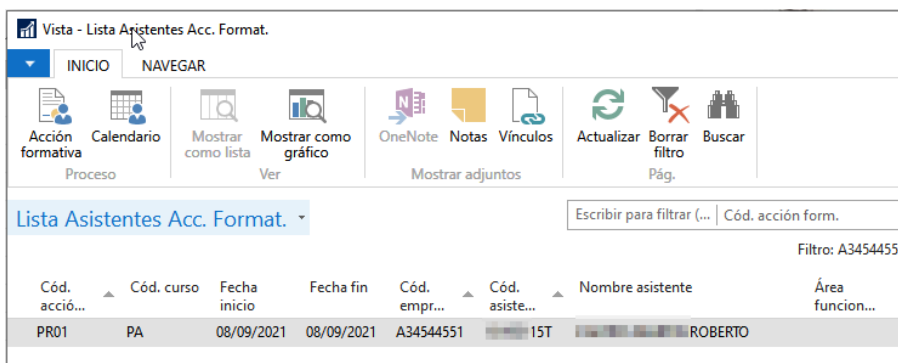

- **Funciones PRL**

Desde el mismo dato laboral se tiene un acceso directo a la hora de consultar o informar las diferentes funciones que pueden realizar los empleados de PRL.

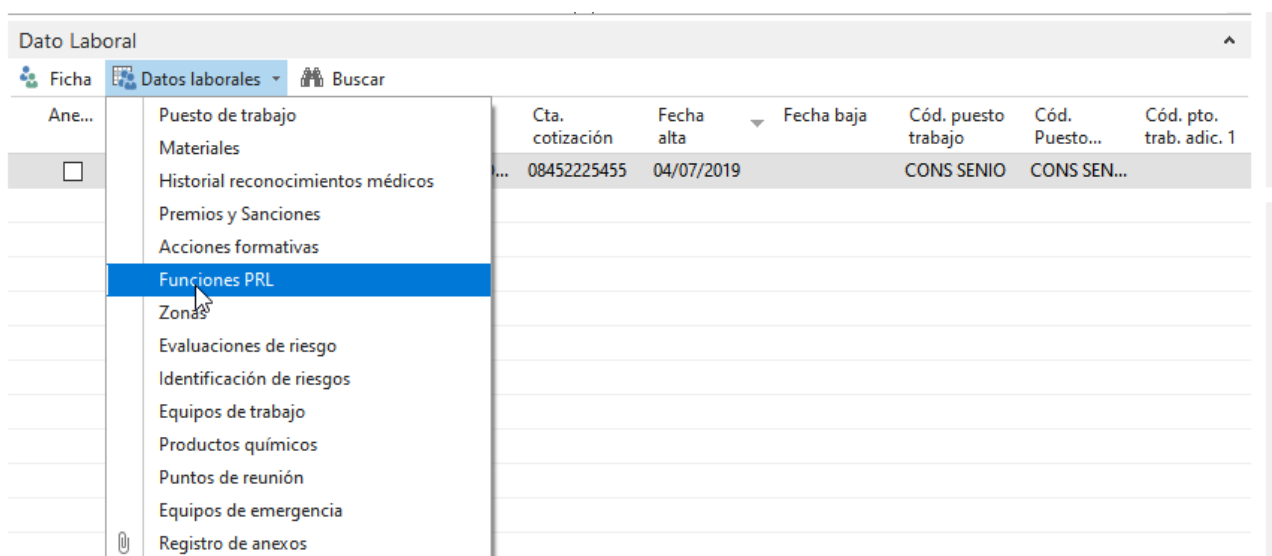

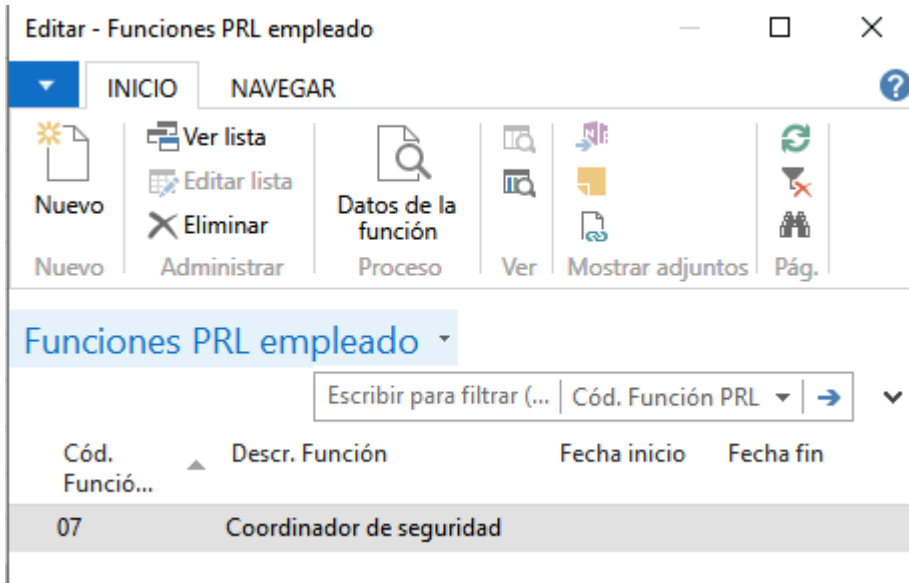

Dando de alta previamente en el menú de configuración general las diferentes funciones que se aplican en la empresa.

Desde *Gestión/Informes de empleados*, puede listarse un informe donde muestra los diferentes empleados que desarrollan las funciones de PRL, así como las fechas desde las que están realizando estas funciones

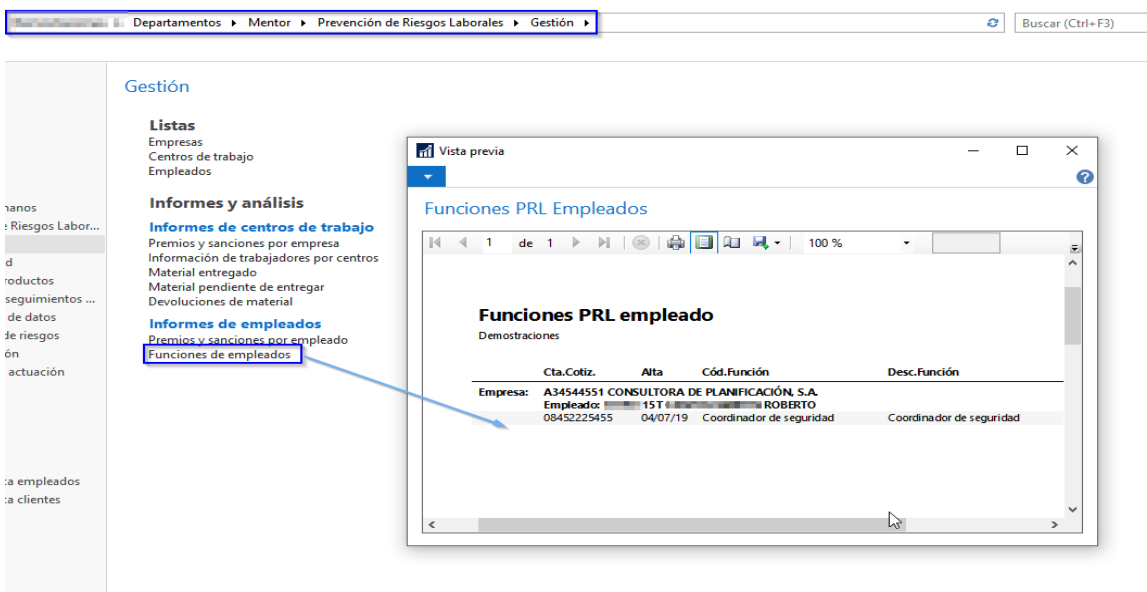

- **Zonas**

En el menú de centros de trabajo dimos la descripción más amplia de esta figura, a nivel del empleado nos limitaremos a informar o consultar según la configuración, en cuales de las zonas se encuentra.

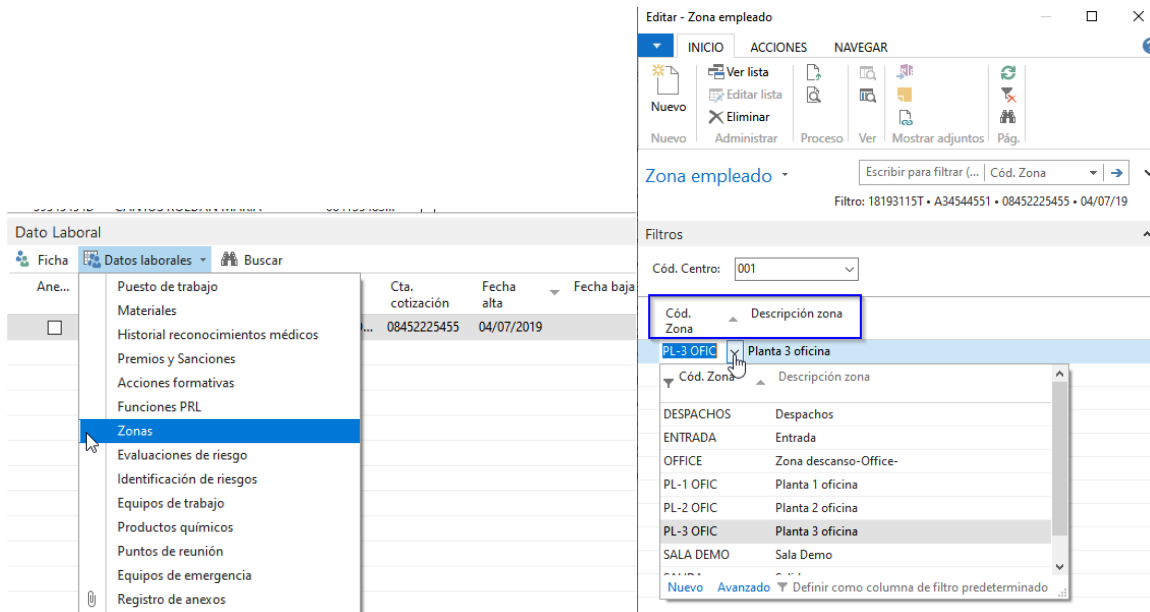

- **Evaluaciones de Riesgos**

Se trata de un apartado para consultar las evaluaciones de riesgo en las que se ha incluido al empleado, ya sea por haberse realizado a nivel de empleado o a cualquier otro nivel superior. Previamente a este punto se visualizan las medidas de prevención adoptadas posteriormente a la generación de dichas Evaluaciones.

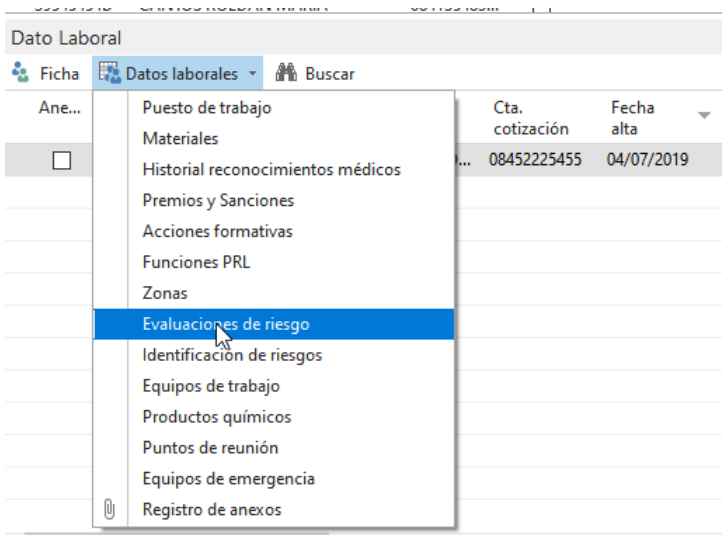

Vista - Medidas evaluaciones de riesgo

INICIO NAVEGAR

Evaluación de riesgos | Lista de evaluaciones | Mostrar como lista | Mostrar como gráfico | OneNote | Notas | Vínculos | Actualizar | Borrar filtro | Buscar

Medidas evaluaciones de riesgo

Escribir para filtrar (...) | Cód. medida

No hay ningún filtro aplicado

General

Cód. Evaluación: 4 Fecha evaluación: 01/09/2021
 Nivel detalle: Empresa Finalizado:
 Descripción: Evaluación Inicial

Cód. medi...	Cód. factor	Cód. Riesgo	Fecha inicio pla...	Fecha fin planificada	Desc. factor	Desc. Riesgo	Desc. medida	Origen	Cód. empresa
M0025	FR0005	01	01/10/2021	01/04/2022	Barandilla y pasamanos	Caídas de personas a distinto nivel	Revisión periódica del estado de l...	Empresa	A34544551
M0010	FR0005	02	01/10/2021	01/11/2021	Barandilla y pasamanos	Caída de personas al mismo nivel	Información al trabajador	Empresa	A34544551
M0012	FR0015	27			Sistemas de ventilación y climatiz...	Carga mental	Formación al trabajador	Empresa	A34544551
M0013	FR0015	32			Sistemas de ventilación y climatiz...	Fatiga Mental	Regimen de descansos adecuado	Empresa	A34544551
M0017	FR0027	27			Clima frío/caluroso	Carga mental	Levantar la carga con ayuda de c...	Empresa	A34544551
M0013	FR0027	32			Clima frío/caluroso	Fatiga Mental	Regimen de descansos adecuado	Empresa	A34544551

La evaluación de riesgos contiene los factores de riesgos asignados a los distintos niveles, y los riesgos derivados de los mismos, cuantificándose su gravedad (consecuencia de la valoración conjunta de la probabilidad de que se produzca el daño y la severidad de las consecuencias de éste), y proponiéndose las medidas preventivas necesarias para su eliminación, reducción o control. Esta evaluación de riesgos sirve de base para la posterior planificación de la acción preventiva.

- **Identificación de riesgos**

Esta opción sirve para consultar los riesgos del empleado, atendiendo a los factores de riesgos que le hayan sido asignados ya sea a nivel de empresa, centro de trabajo, zona, puesto o empleado y que hayan sido procesados en la última evaluación de riesgos actualizada.

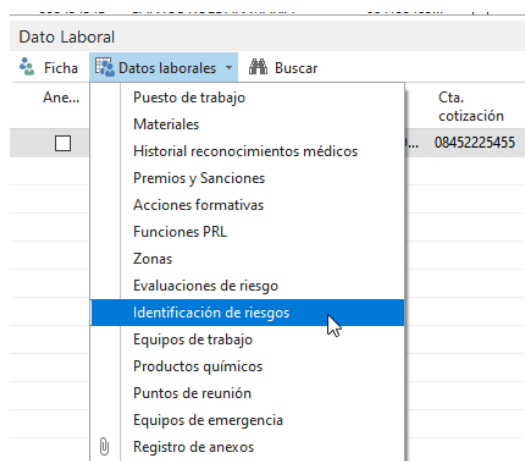

Mediante este informe, se consulta los factores de riesgo del empleado, los riesgos derivados de los mismos, así como la valoración de gravedad y aquellos procesados en la última evaluación de riesgos actualizada.

Identificación riesgos

Cód. Prod. Químico	Cód. Eq. Trab.	Fac. Riesgo	Desc. Asign. Factor	Tipo Riesgo	Desc Tip Riesgo
		FR0013	Rampa o plano inclinado	01	Caídas de personas a distinto nivel
		FR0013	Rampa o plano inclinado	03	Caída de objetos por desplome o derrumbamiento
		FR0005	Barandilla y pasamanos	01	Caídas de personas a distinto nivel
		FR0005	Barandilla y pasamanos	02	Caída de personas al mismo nivel
		FR0015	Sistemas de ventilación v	27	Carga mental

- **Equipos de trabajo**

Se podrán consultar los equipos de trabajo utilizados por el empleado, en función de la configuración de la asignación de los equipos de trabajo al puesto de trabajo. Este mismo apartado tiene la opción de poder consultar cada uno de los posibles requerimientos que puede tener cada Equipo de trabajo informado en su ficha.

Dato Laboral

Ficha Datos laborales Buscar

Ane...	Puesto de trabajo	Cta. cotización	Fecha alta
<input type="checkbox"/>	Materiales	08452225455	04/07/2019
	Historial reconocimientos médicos		
	Premios y Sanciones		
	Acciones formativas		
	Funciones PRL		
	Zonas		
	Evaluaciones de riesgo		
	Identificación de riesgos		
	Equipos de trabajo		
	Productos químicos		
	Puntos de reunión		
	Equipos de emergencia		
	Registro de anexos		

Lista de Equipos de Trabajo

Escribir para filtrar (...) Código

No hay ningún filtro aplicado

Código	Descripción	Clase	Subclase	Fecha alta	Fecha baja	Periodici...	Fecha próx. revisión	Fecha últ. revisión	Cert... RD1...	Fe ce
MAQ00053	Torno	RS				1A	20/06/2022	20/06/2021	<input checked="" type="checkbox"/>	16

- **Productos químicos**

Opción para consultar los productos químicos de trabajo utilizados por el empleado, en función de la configuración de la asignación de los productos químicos al puesto de trabajo.

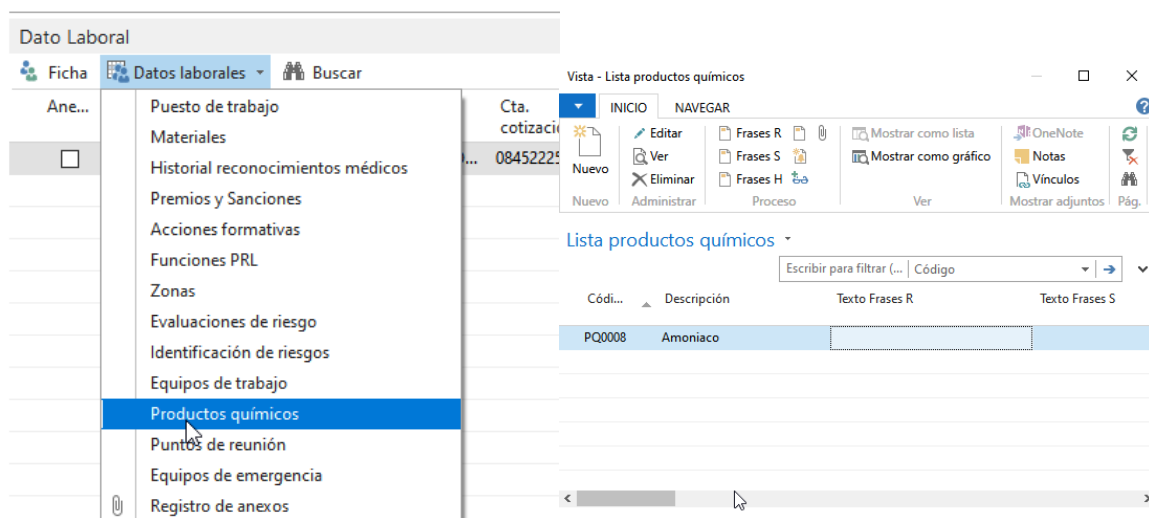

- **Puntos de reunión**

Esta opción sirve para consultar los puntos de reunión y vías de evacuación que tiene asignado el empleado, en función de la asignación de puntos de reunión a nivel de empresa, centro de trabajo, zona o puesto de trabajo.

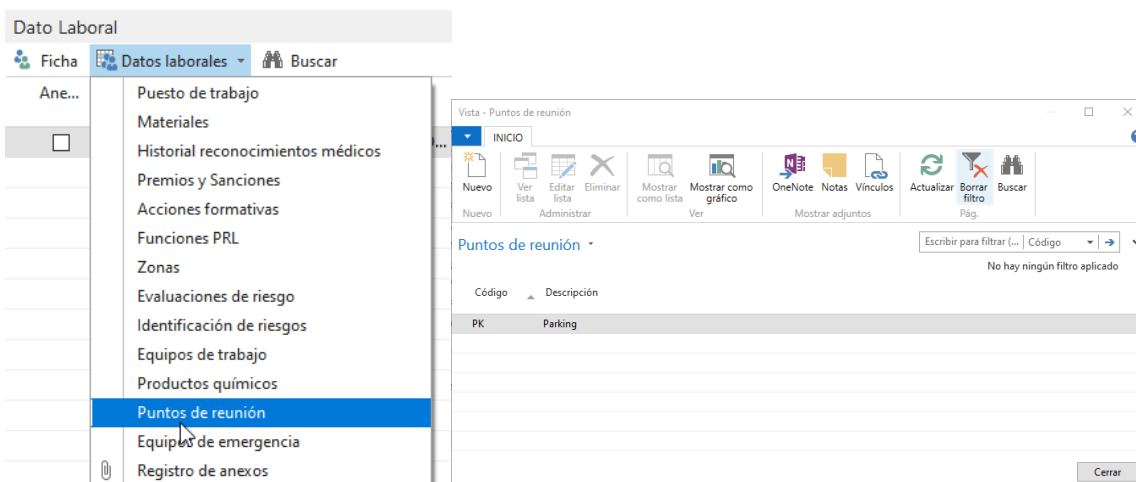

- **Equipos de Emergencia**

Se podrá consultar en este menú si forma parte de alguno de los equipos de emergencia y que funciones realiza dentro del mismo:

Dato Laboral

Ficha **Datos laborales** Buscar

- Ane...
- Puesto de trabajo
- Materiales
- Historial reconocimientos médicos
- Premios y Sanciones
- Acciones formativas
- Funciones PRL
- Zonas
- Evaluaciones de riesgo
- Identificación de riesgos
- Equipos de trabajo
- Productos químicos
- Puntos de reunión
- Equipos de emergencia**
- Registro de anexos

Lista integr. eq. emerg. PRL Escribir para filtrar (...) Cód. trabajador →

Filtro: 18193115T • A34544551 • 08452225455 • 04/07/19

Cód. trabajador	Nombre trabajador	Cód. empresa	Número patronal	Fecha Alta	Centro trabajo	Cód. Equipo	Número	Descripción	M...
15T	ROBERTO	A34544551	08452225455	04/07/2019	001	001	6	Resp Desconectar Instalaciones (electri...	Sí

- **Registro de Anexos**

Se podrán consultar en el registro de anexos todos los documentos que se hayan subido desde los diferentes puntos de menú a modo consulta

Relación reg. mov. anexos Colaborador responsable

Dato Laboral

Ficha **Datos laborales** Buscar

- Ane...
- Puesto de trabajo
- Materiales
- Historial reconocimientos médicos
- Premios y Sanciones
- Acciones formativas
- Funciones PRL
- Zonas
- Evaluaciones de riesgo
- Identificación de riesgos
- Equipos de trabajo
- Productos químicos
- Puntos de reunión
- Equipos de emergencia
- Registro de anexos**

naci...	Fecha	Hora	Tema	Cód. relación	Cód. cliente	Colabora... responsa...	Estado entrega	Cód. clasificaci...	Sub Clave clasificaci...	P
a	07/06/2019	12:12:06	Revision medica					PRL	RRM	Sí
Cta. cotizac	17/05/2019	11:49:21	Manual de montaje					PRL	ET	Sí
...	17/05/2019	11:16:26	Sancion por uncumpliment...					PRL		N
0845222	22/02/2019	11:37:47	Autorizacion de entrada					PRL		N
	17/12/2018	10:27:50	Firma entrega materiales					PRL		N
	03/08/2018	11:12:08	Renuncia					PRL	FORMACI...	Sí
	03/08/2018	10:55:15	Riesgos del centro de trabajo					PRL	RIESGOS	Sí
	01/08/2018	9:58:28	PROTOCOLO ACTUACIÓN L...					PRL	RIESGOS	Sí
	25/07/2018	11:47:07	PROTOCOLO ACTUACIÓN L...					PRL		Sí
	30/04/2018	11:25:45	Documento firmado					PRL		N
	12/09/2017	9:53:01	Evaluacion Riesgos 2017					PRL		N
	05/06/2017	16:24:19	Plan de Emergencia					PRL		Sí
	31/05/2017	11:59:30	Documento S.social					PRL		N
	26/05/2017	9:47:50	Certificado 12/15					PRL		N
	08/05/2017	12:11:42	Inspección de Control					PRL		Sí
a	20/04/2017	12:23:54	Curso de manejo de aparat...					PRL	FORMACI...	N
	30/11/2016	17:11:25	Investigación Accidente					PRL		N

[Informes de centro de trabajo](#)

Se encuentra dentro del apartado de gestión informes que muestran información de materiales entregados, premios y sanciones etc.

Departamentos ▶ Mentor ▶ Prevención de Riesgos Laborales ▶ Gestión ▶

Gestión

Listas
Empresas
Centros de trabajo
Empleados

Informes y análisis

Informes de centros de trabajo
Premios y sanciones por empresa
Información de trabajadores por centros
Material entregado
Material pendiente de entregar
Devoluciones de material

[Informes de empleados](#)

En el mismo menú de Gestión se encuentra disponible información a nivel de empleado correspondientes a las diferentes funciones de PRL existentes o premios y sanciones.

Informes de empleados
Premios y sanciones por empleado
Funciones de empleados

IT

Esta opción recoge las ITs tanto si tienen ya fecha de alta como si no. De esta manera se puede hacer un estudio de las bajas de determinadas fechas.

En el caso que se disponga del módulo de nómina, toda la información de ésta misma tabla se sincroniza de forma automática en PRL.

Tipo IT	Ane...	Cód. empleado	Nombre empleado	Fecha baja	Fecha real inicio	Fecha cobro	Fecha alta	Rec...	Fecha baja IT recaída	Fecha del accidente	Cód. causa fin de IT	Desc. causa fin de IT
Enfermedad	<input type="checkbox"/>	45D	FREDO	15/08/2019	15/08/2019	15/08/2019	17/08/2019	<input type="checkbox"/>			01	Curación
Enfermedad	<input type="checkbox"/>	54F	JUAN	15/08/2019	15/08/2019	15/08/2019		<input type="checkbox"/>				
Accidente ...	<input type="checkbox"/>	54	ALVA	25/04/2019	25/04/2019	26/04/2019		<input type="checkbox"/>				
Enfermedad	<input type="checkbox"/>	54	ALVA	15/04/2019	15/04/2019	15/04/2019	20/04/2019	<input type="checkbox"/>			01	Curación
Enfermedad	<input type="checkbox"/>	45E	MARIA	05/01/2019	05/01/2019	05/01/2019		<input type="checkbox"/>				
Enfermedad	<input type="checkbox"/>	45D	FREDO	05/08/2016	05/08/2016	05/08/2016	20/08/2017	<input type="checkbox"/>			01	Curación
Enfermedad	<input type="checkbox"/>	44A	ONIO	15/03/2016	15/03/2016	15/03/2016	12/04/2018	<input type="checkbox"/>			01	Curación
Enfermedad	<input type="checkbox"/>	34G	MARTINA	01/02/2016	01/02/2016	01/02/2016	01/02/2016	<input type="checkbox"/>			01	Curación
Enfermedad	<input type="checkbox"/>	78Z	ALFONSO	01/02/2016	01/02/2016	01/02/2016	01/02/2016	<input type="checkbox"/>			01	Curación
Enfermedad	<input type="checkbox"/>	51H	MARTA	07/12/2015	07/12/2015	07/12/2015	31/12/2015	<input type="checkbox"/>			05	Agotamiento c
Enfermedad	<input type="checkbox"/>	84E	MARTIN	07/10/2015	07/10/2015	07/10/2015	30/10/2015	<input type="checkbox"/>			01	Curación
Enfermedad	<input type="checkbox"/>	78Z	ALFONSO	02/06/2015	02/06/2015	10/06/2015	30/06/2015	<input type="checkbox"/>			06	Mejoría que p
Enfermedad	<input type="checkbox"/>	51Z	ONIO	07/05/2015	07/05/2015	07/05/2015	07/05/2016	<input type="checkbox"/>			06	Mejoría que p
Enfermedad	<input type="checkbox"/>	22B	JUAN	15/12/2014	15/12/2014	15/12/2014	14/12/2015	<input type="checkbox"/>				
Accidente ...	<input type="checkbox"/>	17H	LUIS	15/09/2013	15/09/2013	16/09/2013	31/12/2013	<input type="checkbox"/>			01	Curación
Enfermedad	<input type="checkbox"/>	34D	TERESA	06/05/2013	06/05/2013	06/05/2013	09/05/2013	<input type="checkbox"/>			01	Curación

Desde este menú puedes documentar el parte de accidentes de trabajo generándolo e informando las opciones que correspondan:

Vista - Lista Parte Accidente Trabajo

INICIO ACCIONES NAVEGAR

Recomendaciones Acciones Anexos Propuestas preventivas

Lista Parte Accidente Trabajo

Rec...	Acci...	Ane...	Pro... prev...	Inve...	Cód. empl...	Nombre empleado	Fecha baja	Régimen Seg. Soc.	Fecha accidente	Día semana accidente	Hora accidente	Hora trab. accidente	Lugar accidente
<input type="checkbox"/>	<input type="checkbox"/>	<input type="checkbox"/>	<input type="checkbox"/>	<input checked="" type="checkbox"/>	43545354	MARTIN SANTOS SALVA	25/04/2019	General	25/04/2019	Jueves	1	0	Centro de tr...

En la pestaña acciones puedes encontrar para generar el parte de investigación, se debe seguir el orden expuesto, generar, modificar y por ultimo imprimir. En la generación se puede seleccionar el código de investigación de partes, así como por defecto aparece la información del dato laboral.

Vista - Lista Parte Accidente Trabajo

INICIO ACCIONES NAVEGAR

Generar Modificar Imprimir

Investigación accidente

Lista Parte Accidente Trabajo

Rec...	Acc...	Ane...	Pro... prev...	Inve...	Cód. empl...	Nombre empleado	Fecha baja	Régimen Seg. Soc.	Fecha accidente	Día semana accidente	Hora accidente
<input type="checkbox"/>	<input type="checkbox"/>	<input type="checkbox"/>	<input type="checkbox"/>	<input checked="" type="checkbox"/>	43545354	MARTIN SANTOS SALVA	25/04/2019	General	25/04/2019	Jueves	1

Editar - Generar invest. acc PRL Mentor

ACCIONES

Borrar filtro Pág.

Configuración guardada

Los cambios en las opciones y los filtros siguientes se guardarán únicamente en: Filtros y opciones usados por última vez

Usar valores predeterminados de: Filtros y opciones usados por última vez

Opciones

Cód. Investigación de partes: INICIAL

Parte Accidente Trabajo Mentor

Mostrar resultados:

- ✗ Donde Cód. empleado es 43545354
- ✗ Y Fecha baja es 25/04/19

[+ Agregar filtro](#)

Aceptar Cancelar

Vista - Lista Parte Accidente Trabajo

INICIO ACCIONES NAVEGAR

Generar Modificar Imprimir

Investigación accidente

Lista Parte Accidente Trabajo

Rec...	Acc...	Ane...	Pro... prev...	Inve...	Cód. empl...	Nombre empleado	Fecha baja
<input type="checkbox"/>	<input type="checkbox"/>	<input type="checkbox"/>	<input type="checkbox"/>	<input checked="" type="checkbox"/>	43545354	MARTIN SANTOS SALVA	25/04/2019

Editar - Informe invest. acc. PRL Mentor - 43545354 - 25/04/2019

INICIO INFORME

Nuevo Imprimir OneNote Notas Vínculos Actualizar Borrar filtro Pág.

43545354 - 25/04/2019

Categoría pro...: GRUPO 3 NIVEL 1 Descr. parte lesio...: Parte del cuerpo afectada, sin esp...
 Tiempo puest...: 2 Meses 9 Días Cód. desc. lesión: 000
 Cód. activ. fisi...: 00 Descr. desc. lesio...: Tipo de lesión desconocida o sin e...
 Descr. activ. Ri...: Ninguna información Cód. agente dese...: 0000000
 Cód. parte lesi...: 00 Descr. agente dese...: Ningún agente material o ningun...
 Pers. más cdt. obj...:

Daño a la propiedad

Daño a la pro...: Obj/equ/inst qu...
 Naturaleza de...: Pers. más cdt. obj...
 Costos estima...:

Pie

DESCRIPCIÓN: Describir claramente como sucedió el accidente. Incluir gráfico del accidente pa...
 ANÁLISIS 1: ¿Qué actos, fallos en el acto y/o condiciones contribuyeron más directamente a e...
 ANÁLISIS 2: ¿Cuáles son las razones básicas o fundamentales para la existencia de estos actos...
 PREVENCIÓN: ¿Qué acción se ha adoptado o se adoptará para evitar la repetición?

Aceptar

Informe invest. acc PRL Mentor

INFORME DE INVESTIGACIÓN DE ACCIDENTE

EMPRESA CONDOTONA DE PLANIFICACIÓN, S.A.	DEPARTAMENTO/OCCASION CATALUNA SOFTWARE PERSONALIZADO
CI BALMAZQUE 18 BARCELONA	FECHA DEL ACCIDENTE 25/04/2019
RECEPCIÓN	RECEPCIÓN
25/04/2019	25/04/2019

LESION PERSONAL

NOMBRE DEL EMPLEADO MARTIN SANTOS SALVA	EDAD 41	TIPO DE LESION DAÑO A LA PROPIEDAD	NATURALEZA DEL DAÑO
CATEGORÍA PERSONAL GRUPO 3 NIVEL 1	TIEMPO DE FURTO DE TRABAJO 2 Meses 9 Días	TIPO DE DAÑO PERSONAL Parte del cuerpo lesionada	TIPO DE DAÑO PERSONAL 00 Parte del cuerpo afectada, sin especificar
TIPO DE DAÑO PERSONAL 00000000 Ningún agente material o ninguna información	TIPO DE DAÑO PERSONAL 00000000 Ningún agente material o ninguna información	TIPO DE DAÑO PERSONAL 00000000 Ningún agente material o ninguna información	TIPO DE DAÑO PERSONAL 00000000 Ningún agente material o ninguna información

PERSONA CON MAS CONTROL SOBRE EL OBJETIVO/POSIVIST... PERSONA CON MAS CONTROL SOBRE EL OBJETIVO/POSIVIST...

DESCRIBIR EL SUCCESIVO COMO SUCESIVO EL ACCIDENTE. INCLUIR GRÁFICO DEL ACCIDENTE PARA LOS DE CIRCUITOS (NO INCLUIR).

Accidente de trabajo

¿QUE FACTOS FALLOS EN EL ACTIVO Y/O CONDICIONES CONTRIBUYERON MÁS DIRECTAMENTE A ESTE ACCIDENTE?

¿CUAL ES LA RAZÓN BÁSICA O FUNDAMENTAL PARA LA EXISTENCIA DE ESTOS ACTOS Y/O CONDICIONES CONTRIBUYERON?

GRADUACIÓN POTENCIAL DE LOS PREJUDICIOS

Nivel Grave Grave Posibilidad de repetición

¿QUE ACCIÓN SE HA ADOPTADO O SE ADOPTARÁ PARA EVITAR LA REPETICIÓN?

Necesariamente se deberá entrar en modificar para cumplimentar los diferentes apartados que pide el Parte de accidentes de investigación, y se podrá imprimir el informe de investigación si se accede al icono de la impresora.

Desde el punto de menú Partes de Accidente se tendrá el acceso exclusivo para esta gestión y veremos más adelante.

NACIMIENTO Y CUIDADO DE UN MENOR

Igual que en el anterior menú se sincronizará la información del modulo laboral pudiendo saber mediante este menú si el empleado se encuentra en cualquier de las circunstancias de Maternidad, Paternidad, Riesgo durante el embarazo, Riesgo durante la lactancia o las correspondientes opciones de parcialidad de maternidad o paternidad.

Nacimiento y cuidado de menor - Microsoft Dynamics NAV client - connected to Dynamics 365 Business Central

Departamentos > Mentor > Prevención de Riesgos Laborales > Siniestralidad > Nacimiento y cuidado de menor

INICIO NAVEGAR

Ficha Anexos Detalle horas tiempo parcial Proceso

Mostrar como lista Mostrar como gráfico Ver

OneNote Notas Vínculos

Actualizar Borrar filtro Pág.

Departamentos

General

Fiscal

Lexor

Labor

Mentor

Portal Web

Recursos Humanos

Prevención de Riesgos Laborales

Gestión

Siniestralidad

Equipos y productos

Controles y seguimientos ...

Explotación de datos

Evaluación de riesgos

Configuración

Protocolos de actuación

Contable

Comercial

Gestión

Administración

Nacimiento y cuidado de menor

Escribir para filtrar (...) Cód. empleado

No hay ningún filtro aplicado

Ane...	Cód. empl...	Nombre empleado	Fecha baja	Tipo susp...	Fecha alta	Hos...	Diagnóst. médico	Dere... a pr...	Nº hijos parto ...	% maternidad
<input type="checkbox"/>	28456454A	RODRÍGUEZ MATEO SILVIA	15/03/2021	Maternidad	04/07/2021	<input type="checkbox"/>		<input checked="" type="checkbox"/>	0	0,00
<input type="checkbox"/>	32765234D	CARRILLO MARCO TERESA	15/07/2015	Paternidad	27/07/2015	<input type="checkbox"/>		<input checked="" type="checkbox"/>	0	0,00
<input type="checkbox"/>	33564026B	ALBERICH CASAS DIANA	15/02/2019	Maternidad	20/06/2019	<input type="checkbox"/>		<input checked="" type="checkbox"/>	2	0,00
<input type="checkbox"/>	36712408S	RUEDA GALLEGO DIANA	22/11/2019	Maternidad	02/01/2020	<input type="checkbox"/>		<input checked="" type="checkbox"/>	0	0,00
<input type="checkbox"/>	38555241L	GOMEZ ALVAREZ NURIA	15/03/2019	Riesgo dur...	04/07/2019	<input type="checkbox"/>		<input checked="" type="checkbox"/>	0	0,00
<input type="checkbox"/>	39532541A	ALTES MARCOS JIANNA	17/10/2019	Paternidad...	05/02/2020	<input type="checkbox"/>		<input checked="" type="checkbox"/>	0	0,00
<input type="checkbox"/>	39545454D	CANTOS ROLDAN MARIA	01/02/2011	Paternidad	15/02/2011	<input type="checkbox"/>		<input checked="" type="checkbox"/>	2	0,00
<input type="checkbox"/>	39545454D	CANTOS ROLDAN MARIA	15/12/2015	Maternidad	04/04/2016	<input type="checkbox"/>		<input checked="" type="checkbox"/>	0	0,00
<input type="checkbox"/>	39556521V	GARCIA MONTES LARA	03/10/2015	Paternidad	15/10/2015	<input type="checkbox"/>		<input checked="" type="checkbox"/>	0	0,00
<input type="checkbox"/>	39745454M	CASADO MUJICA LIDIA	13/01/2011	Maternidad	04/05/2011	<input type="checkbox"/>		<input checked="" type="checkbox"/>	0	0,00
<input type="checkbox"/>	39845534N	LOPEZ VALDIVIESO ANGELES	12/12/2004	Maternidad	02/04/2005	<input type="checkbox"/>		<input checked="" type="checkbox"/>	0	0,00
<input type="checkbox"/>	39854587A	LOMBARDO CAMUS JORGE	19/01/2011	Maternidad	10/05/2011	<input type="checkbox"/>		<input checked="" type="checkbox"/>	0	0,00
<input type="checkbox"/>	39871170A	ESCODA MARCO ARAM	12/01/2011	Maternidad	03/05/2011	<input type="checkbox"/>		<input checked="" type="checkbox"/>	0	0,00

PARTES DE ACCIDENTE DE TRABAJO

Esta opción recoge la información de los Accidentes de Trabajo provenientes del Módulo de Nómina, así como la propuesta de medidas correctoras (recomendaciones y acciones) a fin de que no vuelva a repetirse el accidente.

Partes de accidentes de trabajo - Microsoft Dynamics NAV client - connected to Dynamics 365 Business Central

Departamentos > Mentor > Prevención de Riesgos Laborales > Siniestralidad > Partes de accidentes de trabajo

INICIO ACCIONES NAVEGAR

Ficha Editar lista Eliminar Administrar

Recomendaciones Acciones Anexos Propuestas preventivas

Mostrar como lista Mostrar como gráfico Ver

OneNote Notas Vínculos

Actualizar Borrar filtro Pág.

Departamentos

General

Fiscal

Lexor

Labor

Mentor

Portal Web

Recursos Humanos

Prevención de Riesgos Laborales

Gestión

Siniestralidad

Equipos y productos

Controles y seguimientos ...

Explotación de datos

Partes de accidentes de trabajo

Escribir para filtrar (...) Investigación

No hay ningún filtro aplicado

Rec...	Acci...	Ane...	Pro... prev...	Inve...	Cód. empl...	Nombre empleado	Fecha baja	Régimen Seg. Soc.	Fecha accidente	Día semana accidente	Hora accidente	Hora trab. accidente	Lugar accidente	Trab. habi.
<input type="checkbox"/>	<input type="checkbox"/>	<input type="checkbox"/>	<input type="checkbox"/>	<input type="checkbox"/>	517H	PERE LUÍS	15/09/2013	General	15/09/2013	Domingo	1	3	Centro de ...	<input checked="" type="checkbox"/>
<input type="checkbox"/>	<input type="checkbox"/>	<input type="checkbox"/>	<input type="checkbox"/>	<input type="checkbox"/>	531X	...	26/05/2010	General	26/05/2010	Miercoles	1	2	Centro de ...	<input checked="" type="checkbox"/>
<input type="checkbox"/>	<input type="checkbox"/>	<input type="checkbox"/>	<input type="checkbox"/>	<input type="checkbox"/>	531X	...	01/04/2013	General	01/04/2013	Lunes	1	0	Centro de ...	<input checked="" type="checkbox"/>
<input type="checkbox"/>	<input type="checkbox"/>	<input type="checkbox"/>	<input type="checkbox"/>	<input type="checkbox"/>	544A	ANTONIO	07/07/2008	General	07/07/2008	Lunes	1	2	Centro de ...	<input checked="" type="checkbox"/>
<input type="checkbox"/>	<input type="checkbox"/>	<input type="checkbox"/>	<input type="checkbox"/>	<input type="checkbox"/>	444T	JUAN	01/07/2005	General	01/07/2005	Viernes	1	10	Centro de ...	<input checked="" type="checkbox"/>
<input type="checkbox"/>	<input type="checkbox"/>	<input type="checkbox"/>	<input type="checkbox"/>	<input type="checkbox"/>	444T	JUAN	16/06/2011	General	15/06/2011	Miercoles	1	2	Centro de ...	<input checked="" type="checkbox"/>
<input type="checkbox"/>	<input type="checkbox"/>	<input type="checkbox"/>	<input type="checkbox"/>	<input checked="" type="checkbox"/>	35A	SALVA	25/04/2019	General	25/04/2019	Jueves	1	0	Centro de ...	<input checked="" type="checkbox"/>

Recomendaciones

Apartado que permite informar las recomendaciones correspondientes para evitar que vuelva a repetirse este accidente.

Partes de accidentes de trabajo - Microsoft Dynamics NAV client - connected to Dynamics 365 Business Central

Departamentos > Mentor > Prevención de Riesgos Laborales > Siniestralidad > Partes de accidentes de trabajo

INICIO ACCIONES NAVEGAR

Ficha Editar lista Eliminar Recomendaciones Acciones Anexos Propuestas preventivas Mostrar como lista Mostrar como gráfico OneNote Notas Vinculos Actualizar Borrar filtro Buscar

Partes de accidentes de trabajo

Rec...	Acci...	Ane...	Pro... prev...	Inve...	Cód. empleado	Nombre empleado	Fecha baja	Régimen Seg. Soc.	Fecha accidente	Día seman accidente
<input type="checkbox"/>	<input type="checkbox"/>	<input type="checkbox"/>	<input type="checkbox"/>	<input checked="" type="checkbox"/>	43545354	MARTIN SANTOS SALVA	25/04/2019	General	25/04/2019	Jueves

Editar - Textos

INICIO ACCIONES

Nuevo Ver lista Editar lista Eliminar Bloq de notas Ver Mostrar adjuntos Pág.

Textos - Escribir para filtrar (...) Descripción

Filtro: 43545354 • 25/04/19 • Parte Recomendación

Descripción	Fecha
Valoración de síntomas previos a la cau...	21/09/2021

Aceptar

Acciones

En este apartado se recogen las acciones concretas que se han realizado a partir de las recomendaciones hechas en el apartado anterior.

Partes de accidentes de trabajo - Microsoft Dynamics NAV client - connected to Dynamics 365 Business Central

Departamentos > Mentor > Prevención de Riesgos Laborales > Siniestralidad > Partes de accidentes de trabajo

INICIO ACCIONES NAVEGAR

Ficha Editar lista Eliminar Recomendaciones Acciones Anexos Propuestas preventivas Mostrar como lista Mostrar como gráfico OneNote Notas Vinculos Actualizar Borrar filtro Buscar

Partes de accidentes de trabajo

Rec...	Acci...	Ane...	Pro... prev...	Inve...	Cód. empleado	Nombre empleado	Fecha baja	Régimen Seg. Soc.	Fecha accidente	Día seman accidente
<input checked="" type="checkbox"/>	<input checked="" type="checkbox"/>	<input type="checkbox"/>	<input type="checkbox"/>	<input checked="" type="checkbox"/>	43545354	MARTIN SANTOS SALVA	25/04/2019	General	25/04/2019	Jueves

Editar - Textos

INICIO ACCIONES

Nuevo Ver lista Editar lista Eliminar Bloq de notas Ver Mostrar adjuntos Pág.

Textos - Escribir para filtrar (...) Descripción

Filtro: 43545354 • 25/04/19 • Parte Acción

Descripción	Fecha
or recursos para poder parar los sintomas	21/09/2021

Aceptar

Investigación de accidente

Apartado que permite la generación, introducción de datos e impresión del Informe de Investigación de accidentes. En este informe se describen los datos identificativos del accidente, se analizan las causas del mismo y se proponen las medidas correctoras a fin de evitar su repetición.

En la generación por defecto se extraen los datos de la línea seleccionada para la investigación, de manera que recoge automáticamente los datos del trabajador. Si queremos hacer una generación de más de un trabajador podemos trabajar con filtros como habitualmente hacemos en otros puntos de menú.

En la modificación del parte es cuando entraremos a realizar la investigación, dando información detallada de la descripción, análisis, prevención de la investigación del accidente, en cada una de las pestañas que se muestran en la ficha de investigación.

INICIO INFORME

Ver Editar Nuevo Eliminar Imprimir OneNote Notas Vínculos Actualizar Borrar filtro Ir a Anterior Siguiente

Administrar Informe Mostrar adjuntos Pág.

43545354 · 25/04/2019

General

Cód. trabajador: 54 Día semana acciden...: Jueves
 Nombre trabaja...: MARTIN Fecha notificación: 25/04/2019
 Fecha baja: 25/04/2019 Grado lesión: Leve
 Cód. empresa a...: A34544551 Posibilidad repetición:
 Nombre empresa: CONSULTORA DE PLANIFIC... Baja médica:
 Departamento/s...: CATALUÑA SOFTWARE PERS... Núm. Patronal accid.: 08452225455
 Fecha accidente: 25/04/2019 Centro accid.: 001
 Hora trab. accid...: 0 Cód. Zona accid.:

Lesión personal
 Daño a la propiedad
 Pie
 DESCRIPCIÓN: Describir claramente como sucedió el accidente: Incluir gráfico del accidente para los d...
 ANÁLISIS 1: ¿Qué actos, fallos en el acto y/o condiciones contribuyeron más directamente a este accid...
 ANÁLISIS 2: ¿Cuáles son las razones básicas o fundamentales para la existencia de estos actos y/o con...
 PREVENCIÓN: ¿Qué acción se ha adoptado o se adoptará para evitar la repetición?

Aceptar

Una vez hayamos incorporado toda la información necesaria, desde esta misma pantalla podemos realizar la impresión del parte de investigación de accidentes, en la parte superior de la ficha.

INFORME DE INVESTIGACIÓN DE ACCIDENTE

EMPRESA CONSULTORA DE PLANIFICACIÓN, S.A. CL BALMES 124 1A BARCELONA		DEPARTAMENTO/SECCIÓN	
FECHA DEL ACCIDENTE 15/01/2008		HORA DEL TRABAJO 3	FECHA NOTIFICACIÓN Martes 15/01/2008
LESIÓN PERSONAL		DAÑO A LA PROPIEDAD	
NOMBRE DEL LESIONADO LOPEZ VALDIVIESO ANGELIS	EDAD 45	NATURALEZA DEL DAÑO	
CATEGORÍA PROFESIONAL	TIEMPO EN PUESTO DE TRABAJO		
TRABAJO QUE REALIZABA 01 Andar, correr, subir, bajar, etc.	PARTES DEL CUERPO LESIONADA 64 Pie		
NATURALEZA DE LA LESIÓN		COSTOS ESTIMADOS EN EUROS	
OBJETO/EQUIPO/SUSTANCIA QUE CAUSÓ LA LESIÓN 01400 101 Pico		OBJETO/EQUIPO/SUSTANCIA QUE CAUSÓ EL DAÑO	
PERSONA CON MÁS CONTROL SOBRE EL OBJETO/EQUIPO/SUST.		PERSONA CON MÁS CONTROL SOBRE EL OBJETO/EQUIPO/SUST.	
DESCRIBIR CLARAMENTE COMO SUCEDIÓ EL ACCIDENTE. INCLUIR GRÁFICO DEL ACCIDENTE (AMA LOS DE CIRCULACIÓN NO INTRINSECA)			
EL TRABAJADOR ANDABA CUANDO SE TORMÓ EL PIE POR UNA JUNTA DE LAS BALSOAS DEL SUELO EN MAL ESTADO			
¿QUE ACTOS, FALLOS EN EL ACCIDENTE Y/O CONDICIONES CONTRIBUYERON MÁS DIRECTAMENTE A ESTE ACCIDENTE?			
JUNTA DE BALSOAS EN MAL ESTADO			
¿CUÁLES SON LAS RAZONES BÁSICAS O FUNDAMENTALES PARA LA EXISTENCIA DE ESTOS ACTOS Y/O CONDICIONES INSEGURAS?			
FALLOS EN LA CONSTRUCCIÓN ORIGINAL O FALTA DE MANTENIMIENTO			
GRAVEDAD POTENCIAL DE LAS PERJURIAS Muy Grave <input type="checkbox"/> Grave <input type="checkbox"/> Leve <input checked="" type="checkbox"/>		POSIBILIDAD DE REPETICIÓN	
¿QUE ACCIÓN SE HA ADOPTADO O SE ADOPTARÁ PARA EVITAR LA REPETICIÓN?			
ELIJAR LA JUNTA EN MAL ESTADO HASTA QUE DESAPAREZCA EL PEQUEÑO DESNIVEL			
INVESTIGADO POR JUAN SANCHEZ MARTINEZ	RESPONSABLE	REVISADO POR	FECHA 15/01/2008

Propuestas preventivas

En el mismo análisis del accidente de trabajo pueden realizarse propuestas preventivas a incorporar posteriormente en la subsiguiente evaluación de riesgos que se genere. Es necesario previamente, asignarlas al nivel que proceda (empresa, centro de trabajo, zona o puesto); y, en la evaluación de riesgos, en la línea del factor de riesgo deja registro de su procedencia (accidentes de trabajo).

Partes de accidentes de trabajo - Microsoft Dynamics NAV client - connected to Dynamics 365 Business Central

Departamentos > Mentor > Prevención de Riesgos Laborales > Siniestralidad > Partes de accidentes de trabajo

ACCIONES > Propuestas preventivas

Editar - Propuestas prevent. accidentes

Existe	Descripción	Fecha registro	Nombre persona	Cód. Tipo propuesta	Origen	Cód. empresa	Cód. cuenta cotización	Centro trabajo
<input checked="" type="checkbox"/>	Ubicación exclusiva en aula para...	31/08/2021	Sebastian Garcia Illustre	DPRL	Empresa	A34544551		

Asimismo, las medidas preventivas propuestas para los factores de riesgo provenientes de los accidentes de trabajo pueden incorporarse en la subsiguiente evaluación de riesgos que se genere (*finalizar*) o (*dejar pendiente*) para ulteriores evaluaciones de riesgos. Esto se puede realizar desde el mantenimiento de partes de accidentes de trabajo o desde la propia evaluación de riesgos.

Líneas de evaluaciones de riesgos

Centro trabajo	Cód. Zona	Cód. Puesto	Cód. Producto	Cód. Equip...	Cód. factor	Desc. Asig. factor	Desc. factor	Cód. Riesgo	Desc. Riesgo	Tipo riesgo específico	Accidentes blancos	Partes accidentes	Accidentes sin baja...	Buzón de sugerenci...	Control actuaci...	Trabajadores expuestos	Sens...	Medidas preventivas	PROBABILID	SEVERIDAD
					FR0005	Barandilla y pasamanos	Barandilla y pasamanos	01	Caidas de personas a distinto nivel		0	0	0	0	0	70	<input type="checkbox"/>	0	MEDIA	D
					FR0005	Barandilla y pasamanos	Barandilla y pasamanos	02	Caida de personas al mismo nivel		0	0	0	0	0	70	<input type="checkbox"/>	0	MEDIA	LD
					FR0015	Pendiente adaptación ventil...	Sistemas de ventilación y climatiz...	27	Carga mental		0	0	0	0	0	70	<input type="checkbox"/>	1	ALTA	LD
					FR0015	Pendiente adaptación ventil...	Sistemas de ventilación y climatiz...	32	Fatiga Mental		0	0	0	0	0	70	<input type="checkbox"/>	1	ALTA	LD
					FR0027	Clima frío/caluroso	Clima frío/caluroso	27	Carga mental		0	0	0	0	0	70	<input type="checkbox"/>	1	ALTA	LD
					FR0027	Clima frío/caluroso	Clima frío/caluroso	32	Fatiga Mental		0	0	0	0	0	70	<input type="checkbox"/>	1	ALTA	LD
5 001					FR0013	Rampa o plano inclinado	Rampa o plano inclinado	01	Caidas de personas a distinto nivel		0	0	0	0	0	56	<input type="checkbox"/>	0		
5 001					FR0013	Rampa o plano inclinado	Rampa o plano inclinado	03	Caida de objetos por desplome o ...		0	0	0	0	0	56	<input type="checkbox"/>	0		

ACCIDENTES DE TRABAJO SIN BAJA MÉDICA

Esta opción recoge la información de los accidentes sin baja médica provenientes del Módulo de Nómina. Para realizar la investigación procederemos de la misma manera que en el apartado anterior: en la pestaña inicio se podrán informar o consultar las recomendaciones, acciones, anexos o propuestas preventivas y en la pestaña acciones podremos realizar la generación, modificación e impresión del parte de investigación.

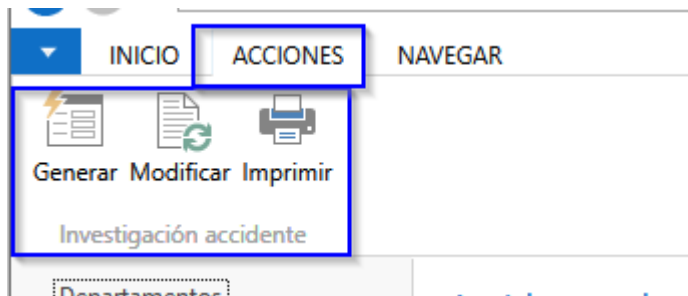
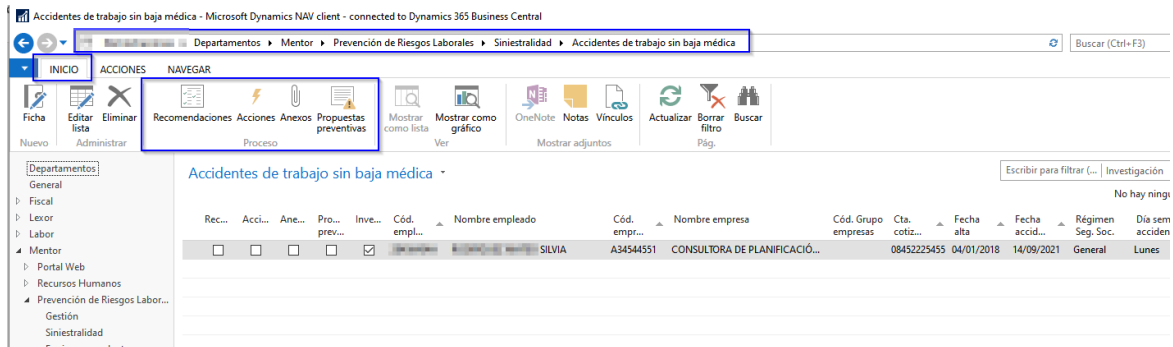

La actuación de este menú es la misma que la del apartado anterior, en relación a las propuestas preventivas se actuará en caso de evaluación de la misma manera.

INCIDENTES

La definición de incidentes o accidentes blancos según [HTTPS://WWW.INSST.ES/-/QUE-SON-LOS-ACCIDENTES-BLANCOS-Y-LOS-INCIDENTES-](https://www.insst.es/-/QUE-SON-LOS-ACCIDENTES-BLANCOS-Y-LOS-INCIDENTES-)

Desde el punto de vista preventivo, no podemos quedarnos únicamente con el objetivo de reparar los daños producidos por la lesión física del trabajador. Hemos de perseguir el objetivo de prevenir la lesión por ello hay que analizar y estudiar todos aquellos sucesos que interrumpen la continuidad del trabajo y que tienen un potencial lesivo hacia las personas, por ello hay que analizar e investigar también aquellos **sucesos que no originaron una lesión, pero sí daños materiales (accidentes blancos)** y aquellos que **no originaron lesión ni daños materiales (incidentes) pero que se repiten con frecuencia o tienen un elevado potencial lesivo.**

En el menú de Incidentes existen las diferentes posibilidades para registrar dicho incidente asociándolo a un empleado, producto químico o equipo de trabajo.

Igual que en los anteriores apartados el proceso será el mismo a la hora de informar acciones, recomendaciones, anexas documentación o utilizar propuestas preventivas.

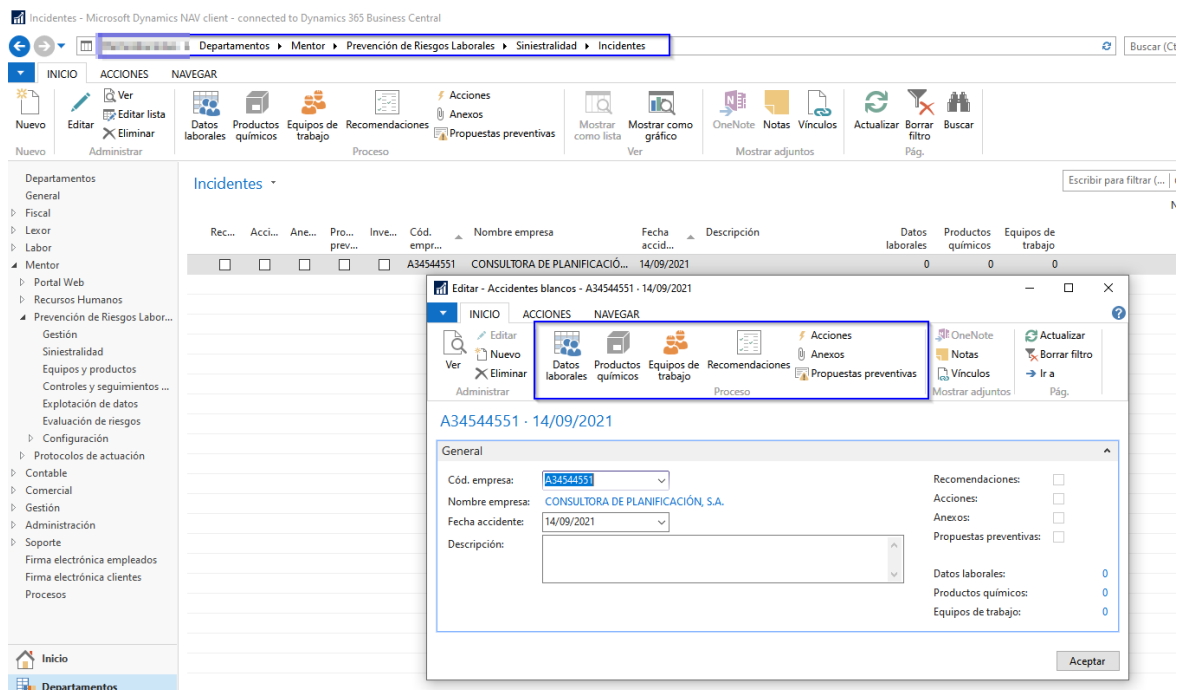

En la pestaña acciones tendremos de nuevo la posibilidad de realizar la investigación del incidente con los pasos que hemos visto en los anteriores menús:

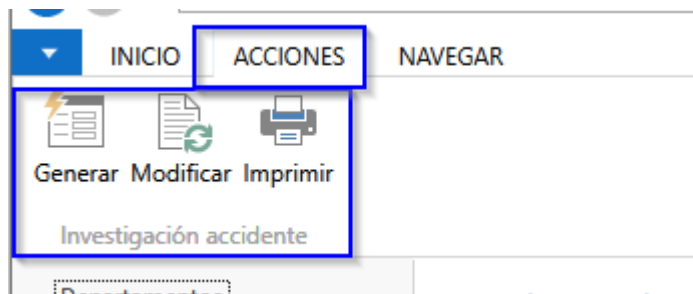

EQUIPOS Y PRODUCTOS

EQUIPOS DE TRABAJO

La definición de equipos de trabajo según <https://www.insst.es/materias/equipos/equipos-de-trabajo>

En este apartado recoge información relevante sobre los Equipos de Trabajo, tal y como se definen en el Real Decreto 1215/1997; es decir, **cualquier máquina, aparato, instrumento instalación utilizada en el trabajo.**

La definición genérica de equipos de trabajo abarca una enorme variedad de equipos, por ello, este apartado incluye tanto la información general aplicable a todos ellos, como información específica en función del tipo de equipo.

Código	Descripción	Clase	Subclase	Fecha alta	Fecha baja	Periodici...	Fecha próx. revisión	Fecha últ. revisión	Cert... RD1...	Fecha certificado	Man... de i...	Libro de ...	Result. Verif. ...	Cód. Equip
MAQ00008	Circuito ACS - Tipo A (Lavabos)	RS		02/03/2002		1A	01/03/2017	01/03/2016	<input checked="" type="checkbox"/>	02/03/2002	<input checked="" type="checkbox"/>	<input checked="" type="checkbox"/>	Favorable	
MAQ00009	Elevador Oficinas centrales (Ascensor)	RS		03/03/2002		1A	03/03/2016	03/03/2015	<input checked="" type="checkbox"/>	03/03/2002	<input checked="" type="checkbox"/>	<input checked="" type="checkbox"/>	Favorable	
MAQ00010	Explosímetro Medidor de Gases Portátil	RS		04/03/2002		1A	30/09/2016	30/09/2015	<input checked="" type="checkbox"/>	04/03/2002	<input checked="" type="checkbox"/>	<input checked="" type="checkbox"/>	Favorable	
MAQ00011	Instalación climatización oficinas princip...	RS		05/03/2002		1A	05/03/2016	05/03/2015	<input checked="" type="checkbox"/>	05/03/2002	<input checked="" type="checkbox"/>	<input checked="" type="checkbox"/>	Favorable	
MAQ00012	Cuadro Eléctrico Secundario Almacén CIP	RS		06/03/2002		1A	06/03/2016	06/03/2015	<input checked="" type="checkbox"/>	06/03/2002	<input checked="" type="checkbox"/>	<input checked="" type="checkbox"/>	Favorable	
MAQ00013	Cuadro Eléctrico Agitador Aquawax	RS		07/03/2002		1A	06/03/2016	06/03/2015	<input checked="" type="checkbox"/>	07/03/2002	<input checked="" type="checkbox"/>	<input checked="" type="checkbox"/>	Favorable	
MAQ00014	Cuadro Eléctrico Tomas de Corriente CT...	RS		08/03/2002		1A	06/03/2016	06/03/2015	<input checked="" type="checkbox"/>	08/03/2002	<input checked="" type="checkbox"/>	<input checked="" type="checkbox"/>	Favorable	
MAQ00018	Escalera Lototeca 1 (2 peldaños)	RS		12/03/2002		1A	12/03/2016	12/03/2015	<input checked="" type="checkbox"/>	12/03/2002	<input checked="" type="checkbox"/>	<input checked="" type="checkbox"/>	Favorable	
MAQ00019	Escalera Lototeca 2 (1 Peldaño)	RS		13/03/2002		1A	13/03/2016	13/03/2015	<input checked="" type="checkbox"/>	13/03/2002	<input checked="" type="checkbox"/>	<input checked="" type="checkbox"/>	Favorable	
MAQ00020	Escalera Lototeca 3 (6 Peldaños)	RS		14/03/2002		1A	15/06/2016	15/06/2015	<input checked="" type="checkbox"/>	14/03/2002	<input checked="" type="checkbox"/>	<input checked="" type="checkbox"/>	Favorable	
MAQ00022	Circuito ACS - Tipo B (Lavabos + Duchas)	RS		16/03/2002		1A	01/02/2016	01/02/2015	<input checked="" type="checkbox"/>	16/03/2002	<input checked="" type="checkbox"/>	<input checked="" type="checkbox"/>	Favorable	
MAQ00024	Rotavapor EFQ-25	RS		18/03/2002		1A	15/02/2016	15/02/2015	<input checked="" type="checkbox"/>	18/03/2002	<input checked="" type="checkbox"/>	<input checked="" type="checkbox"/>	Favorable	
MAQ00025	Campana cerrada de extracción EFQ-83	RS		19/03/2002		1A	19/03/2016	19/03/2015	<input checked="" type="checkbox"/>	19/03/2002	<input checked="" type="checkbox"/>	<input checked="" type="checkbox"/>	Favorable	
MAQ00026	Campana abierta de extracción EFQ-82	RS		20/03/2002		1A	20/03/2016	20/03/2015	<input checked="" type="checkbox"/>	20/03/2002	<input checked="" type="checkbox"/>	<input checked="" type="checkbox"/>	Favorable	
MAQ00028	Cabina Flujo Laminar EM-02	RS		22/03/2002		1A	22/06/2016	22/06/2015	<input checked="" type="checkbox"/>	22/03/2002	<input checked="" type="checkbox"/>	<input checked="" type="checkbox"/>	Favorable	
MAQ00029	Cuadro Calentamiento Agua (Proyecto L...	RS		23/03/2002		1A	22/06/2016	22/06/2015	<input checked="" type="checkbox"/>	23/03/2002	<input checked="" type="checkbox"/>	<input checked="" type="checkbox"/>	Favorable	
MAQ00030	Instalación climatización edificio Polival...	RS		24/03/2002		1A	22/06/2016	22/06/2015	<input checked="" type="checkbox"/>	24/03/2002	<input checked="" type="checkbox"/>	<input checked="" type="checkbox"/>	Favorable	
MAQ00040	Instalación contraincendios general	RS		03/04/2002		1A	20/06/2016	20/06/2015	<input checked="" type="checkbox"/>	03/04/2002	<input checked="" type="checkbox"/>	<input checked="" type="checkbox"/>	Favorable	
MAQ00047	Taladro	RS		10/04/2002		1A	20/06/2016	20/06/2015	<input checked="" type="checkbox"/>	10/04/2002	<input checked="" type="checkbox"/>	<input checked="" type="checkbox"/>	Favorable	
MAQ00048	Piedra Rotativa	RS		11/04/2002		1A	20/06/2016	20/06/2015	<input checked="" type="checkbox"/>	11/04/2002	<input checked="" type="checkbox"/>	<input checked="" type="checkbox"/>	Favorable	
MAQ00053	Torno	RS		16/04/2002		1A	20/06/2016	20/06/2015	<input checked="" type="checkbox"/>	16/04/2002	<input checked="" type="checkbox"/>	<input checked="" type="checkbox"/>	Favorable	

En este apartado se puede para registrar los equipos de trabajo utilizados, así como controlar las revisiones realizadas y las pendientes de realizar, según su periodicidad.

También, puede indicarse si dispone de *Certificado RD1215/97*, *Manual de instrucciones* y *Libro de Mantenimiento*, así como anexarse los documentos acreditativos.

En la ficha del Equipo de Trabajo se puede contemplar como un pieza única de equipo de trabajo o varias piezas que componen el Equipo de Trabajo.

MAQ00047

General	
Código:	MAQ00047
Descripción:	Taladro
Clase:	RS
Subclase:	
Fecha alta:	10/04/2002
Fecha baja:	
Periodicidad:	1A
Fecha próx. revisión:	20/06/2016
Fecha últ. revisión:	20/06/2015
Certificado RD1215/97:	<input checked="" type="checkbox"/>
Fecha certificado:	10/04/2002
Tipo vehículo:	
Observaciones:	
Cód. Equipo principal:	
Ubicación:	Zona
Cód. empresa:	B43020403
Cód. cuenta cotización:	08256525412
Centro trabajo:	001
Cód. Zona:	MAQ
Anexos:	No
Puestos de trabajo asociados:	0
Factores de riesgo:	0
Manual de instrucciones:	<input checked="" type="checkbox"/>
Libro de mantenimiento:	<input checked="" type="checkbox"/>
Declaración Conform. CE:	<input checked="" type="checkbox"/>
Req. Verif. RD1215:	<input checked="" type="checkbox"/>
Result. Verif. RD1215:	Favorable
Req. PP en SS:	<input type="checkbox"/>
Adicional	
Componentes	

En código y descripción indicaremos para una rápida búsqueda la codificación *MAQ00047* y la descripción del equipo *Taladro*, la figura de clase es para organizar los equipos de trabajo en base a las clases de riesgos existentes, en el ejemplo expuesto clasificamos el equipo de taladro con riesgo para la seguridad

Clase factor riesgo ▾

Tipo	Cód. Clase	Descripción
Agente	RA	RIESGOS AMBIENTALES
Agente	RH	RIESGOS HIGIENICOS
Agente	RS	RIESGOS PARA LA SEGURIDAD
Máquina	RS	RIESGOS PARA LA SEGURIDAD
Otros	RC	RIESGOS DE CARGA FISICA
Otros	RCM	RIESGOS DE CARGA MENTAL
Otros	RP	RIESGOS PSICOSOCIALES

La periodicidad nos ayudará a controlar las revisiones oportunas de dicho equipo, podemos clasificarlo como tipo de vehículo y es recomendable realizar la información de donde se encuentra físicamente el equipo, en caso de que no tenga un lugar físico no sería necesaria esta información.

En la pestaña Adicional podemos utilizar campos libres para completar la información necesaria en los equipos de trabajo.

En la pestaña componentes utilizaremos esta información en caso de que tengamos la necesidad de tener revisiones diferenciadas de la maquinaria que se utiliza o a efectos de poder diferenciar los factores, riesgos, medidas, según se muestra en ejemplo:

INICIO ACCIONES NAVEGAR

Ver Editar Nuevo Eliminar Puntos de revisión Histórico de cambios Cursos Revisiones médicas Factores de riesgo Ubicaciones alternativas Datos de la ubicación Factores de riesgo de la ubicación

Mostrar adjuntos Actualizar Borrar filtro Pág. Ir a Anterior Siguiente

MAQ00296

General

Código: MAQ00296
 Descripción: Cinta Transportadora
 Clase: RS
 Subclase:
 Fecha alta: 15/12/2002
 Fecha baja:
 Periodicidad: 1A
 Fecha próx. revisión: 02/08/2015
 Fecha últ. revisión: 02/08/2014
 Certificado RD1215/97:
 Fecha certificado: 15/12/2002
 Tipo vehículo:
 Observaciones:

Cód. Equipo principal:
 Ubicación: Zona
 Cód. empresa: B43020403
 Cód. cuenta cotización: 08256525412
 Centro trabajo: 001
 Cód. Zona: ALM
 Anexos: No
 Puestos de trabajo asociados: 0
 Factores de riesgo: 0
 Manual de instrucciones:
 Libro de mantenimiento:
 Declaración Conform. CE:
 Req. Verif. RD1215:
 Result. Verif. RD1215: Favorable
 Req. PP en SS:

Adicional

Componentes

Buscar Filtro Borrar filtro

Cód. Comp...	Desc. Componente
MAQ00318	Cinta Transportadora Sacos Manual
MAQ00319	Cinta Transportadora Sacos
MAQ00320	Cinta Alimentación Robot.

La Cinta Transportadora consta de la composición de la cinta transportadora de sacos manual, cinta transportadora de sacos y cinta alimentación robot, cada una de ellas tiene una ficha diferenciada en la que se contemplan de manera individualizada los detalles.

Puntos de revisión

Como se ha comentado anteriormente, se puede gestionar las revisiones de los equipos de trabajo realizadas y las pendientes de realizar, según su periodicidad.

Los puntos de revisión de los equipos de trabajo son partes integrantes del equipo de trabajo en sí, pudiéndose hacer un control y seguimiento de las revisiones de los puntos de revisión, con autonomía propia respecto la revisión del equipo en sí.

Equipos de trabajo - Microsoft Dynamics NAV client - connected to Dynamics 365 Business Central

Demostraciones > Departamentos > Mentor > Prevención de Riesgos Laborales > Equipos y productos > Equipos de trabajo

INICIO ACCIONES NAVEGAR

Nuevo Editar Ver Eliminar Puntos de revisión Histórico de cambios Cursos Revisiones médicas Factores de riesgo Ubicaciones alternativas Datos de la ubicación Factores de riesgo de la ubicación

Mostrar como lista Mostrar como gráfico OneNote Notas Vinculos Actualizar Borrar filtro Buscar filtro Pág.

Equipos de trabajo

Editar - Puntos de revisión equipo de trabajo

INICIO

Nuevo Ver lista Editar lista Eliminar Mostrar como lista Mostrar como gráfico OneNote Notas Vinculos Actualizar Borrar filtro Buscar filtro Pág.

Puntos de revisión equipo de trabajo

Escribir para filtrar (...) Cód. Punto revisión

Filtro: MAQ00053

Cód. Punto...	Comentarios	Desc. Punto revisión	Desc. Equipo trabajo	Fecha últ. revisión	Comproba...	Fecha próx. revisión
BROCA	Revision Inicial	Broca percutora	Torno	31/08/2020	Sí	31/08/2021

Desde *Controles y seguimientos periódicos/ Control de revisiones de equipos de trabajo*, se gestiona el control de las revisiones, que se detalla en el apartado correspondiente. En este apartado se pueden registrar los equipos de trabajo utilizados, así como controlar las revisiones realizadas y las pendientes de realizar, según su periodicidad.

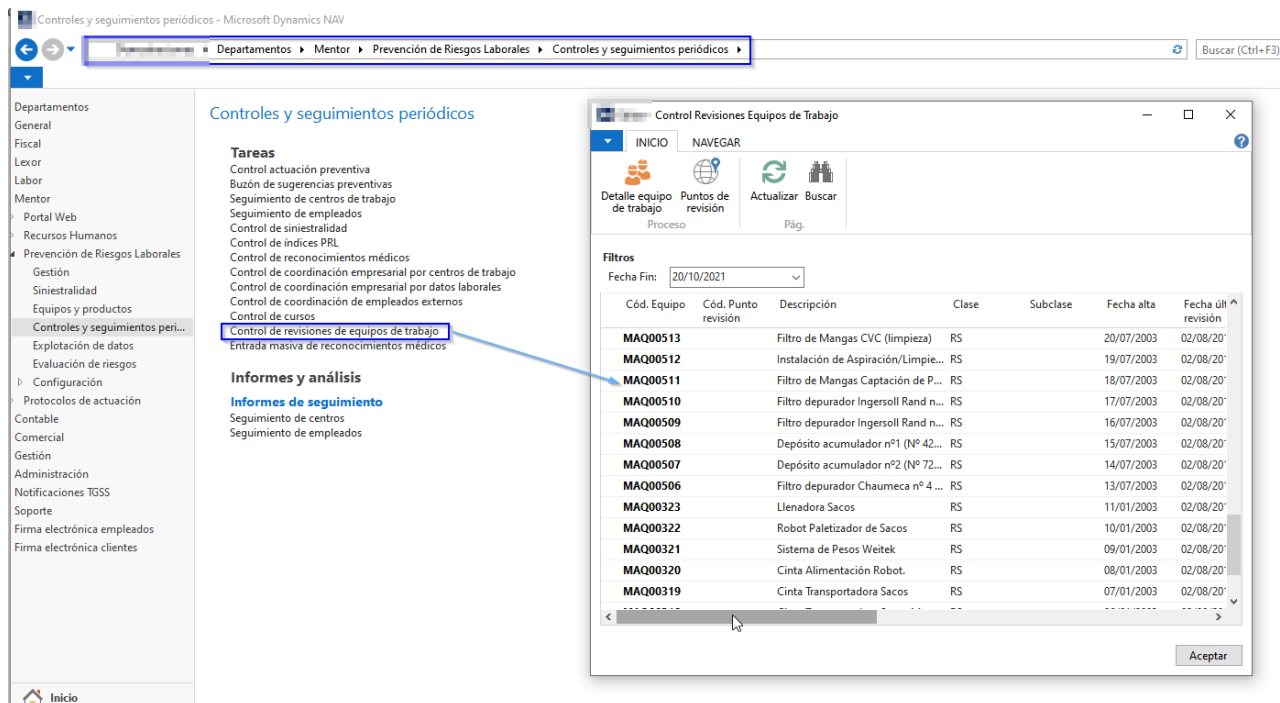

Histórico de cambios

Los equipos pueden ubicarse a nivel de empresa, centro o zona. En el caso que se tratase de equipos de trabajo portátiles, se dispone de un histórico de cambios de ubicaciones.

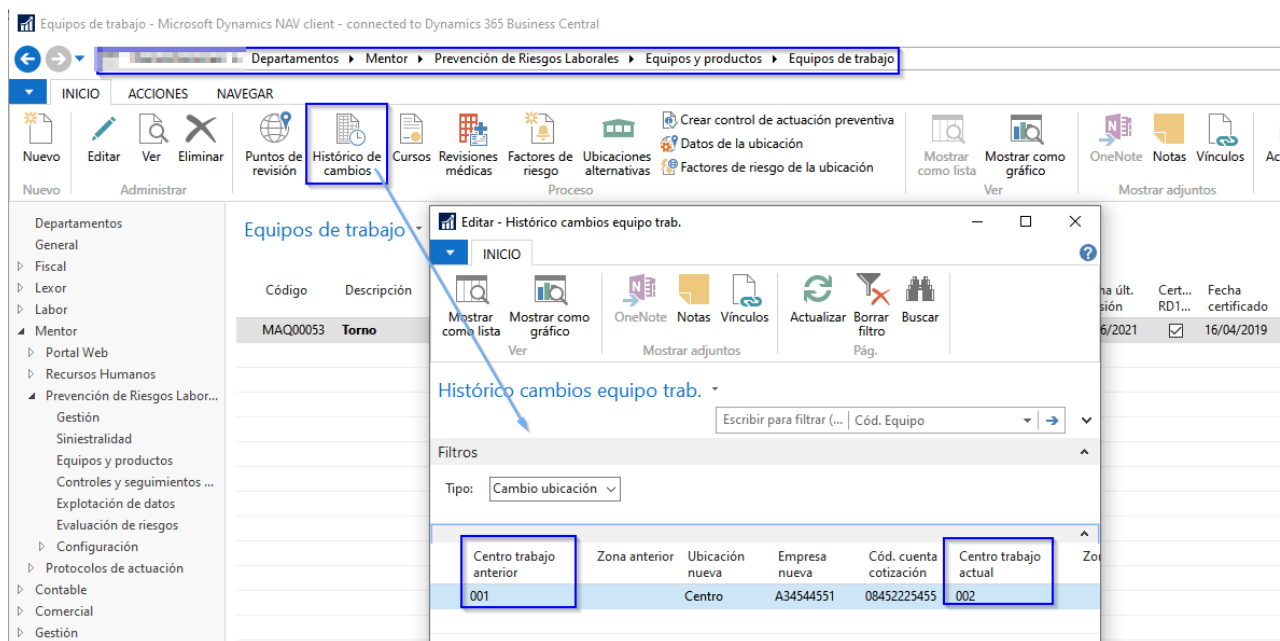

Cursos

Se informan aquellos cursos de formación obligatorios, requeridos, para el manejo del Equipo de trabajo en cuestión.

Cód. Curso	Desc. Curso	Obl...	Periodicidad	Tipo periodicidad	Cód. equivalencia	Desc. equivalencia
PA	Primeros Auxilios	<input checked="" type="checkbox"/>				

Revisiones médicas

En este apartado se asocian aquellos tipos de Revisiones médicas que son requeridas para el empleado en el manejo del Equipo de trabajo.

Cód. revisión	Desc. revisión	Unidad tiempo...	Periodicidad revisión	Revi... obli...
RA	Revisión Auditiva	Años	1	<input checked="" type="checkbox"/>

Factores de Riesgo

Los equipos pueden asociarse a un factor de riesgo (de tipología máquina), a fin de que, una vez adjudicado al nivel que proceda, se puedan incluir en la evaluación de riesgos.

Equipos de trabajo - Microsoft Dynamics NAV client - connected to Dynamics 365 Business Central

Departamentos > Mentor > Prevención de Riesgos Laborales > Equipos y productos > Equipos de trabajo

INICIO ACCIONES NAVEGAR

Nuevo Editar Ver Eliminar Puntos de revisión Histórico de cambios Cursos Revisiones médicas Factores de riesgo Ubicaciones alternativas Datos de la ubicación Factores de riesgo de la ubicación

Equipos de trabajo

Código	Descripción	Clase	Subclase	Fecha alta	Fecha baja	Periodici...	Fecha próx.	Fecha últ. revisión	Cert... RD1...	Fecha certificado
MAQ00053								2022	20/06/2021	16/04/2019

Editar - Factores de riesgo equipo de trabajo

Nuevo Ver lista Editar lista Eliminar Mostrar como lista Mostrar como gráfico OneNote Notas Vinculos Actualizar Borrar filtro Buscar

Cód. fact...	Desc. factor
FR0019	Atropello

Aceptar

Ubicaciones alternativas

El equipo de trabajo puede estar en más de una zona o centro de manera que, si la situación donde se encuentra el equipo de trabajo necesita informar de factores de riesgo diferentes por la ubicación o datos de la ubicación diferentes, utilizaremos este menú para detallar la localización y exposición al riesgo a efectos de ejercer los controles de actuación que correspondan.

Equipos de trabajo - Microsoft Dynamics NAV client - connected to Dynamics 365 Business Central

Demostraciones > Departamentos > Mentor > Prevención de Riesgos Laborales > Equipos y productos > Equipos de trabajo

INICIO ACCIONES NAVEGAR

Nuevo Editar Ver Eliminar Puntos de revisión Histórico de cambios Cursos Revisiones médicas Factores de riesgo Ubicaciones alternativas Datos de la ubicación Factores de riesgo de la ubicación

Equipos de trabajo

Código	Descripción	Clase	Subclase	Fecha alta	Fecha baja	Periodici...	Fecha próx.	Fecha últ. revisión	Cert... RD1...	Fecha certificado	Man... de i...	Libro de ...	Result. Verif...
MAQ00053													

Editar - Ubicaciones alternativas Equipos de trabajo

Nuevo Ver lista Editar lista Eliminar Mostrar como lista Mostrar como gráfico OneNote Notas Vinculos Actualizar Borrar filtro Buscar

Ubicaciones alternativas Equipos de trabajo

Ubicación	Cód. empresa	Nombre empresa	Cód. cuenta cotización	Centro trabajo	Descr. Centro	Cód. Zona	Factores de riesgo
Centro	A34544551	CONSULTORA DE PLANIFICACIÓ...	08452225455	001	Central		1
Centro	A34544551	CONSULTORA DE PLANIFICACIÓ...	08452225455	002	GAVA		1
Centro	A34544551	CONSULTORA DE PLANIFICACIÓ...	01254112524	001	Alava		1

Datos de la ubicación

Detalle de la ubicación del Equipo de trabajo, es decir, se muestra la ubicación en la que se haya hecho referencia al equipo de trabajo, en nuestro ejemplo está informado a nivel del centro de trabajo, por tanto, al realizar la selección nos muestra en gris el centro al que pertenece con el correspondiente domicilio que está informado en la ficha.

Cód. empr...	Nombre empresa	Cta. cotiz...	Centro trabajo	Desc. centro trabajo	Domicilio	Cód. población	Cód. postal	Cód. provincia	Fecha alta centro tr...
A34544551	CONSULTORA DE PLANIFICACIÓ...	08452225455	002	Delegación Tarragona	C/Ramon y Cajal 56	43900	43005	43	01/09/2011

Factores de Riesgo de la ubicación

Se visualizan los factores de riesgo de la ubicación, de la zona donde está situado el Equipo de trabajo.

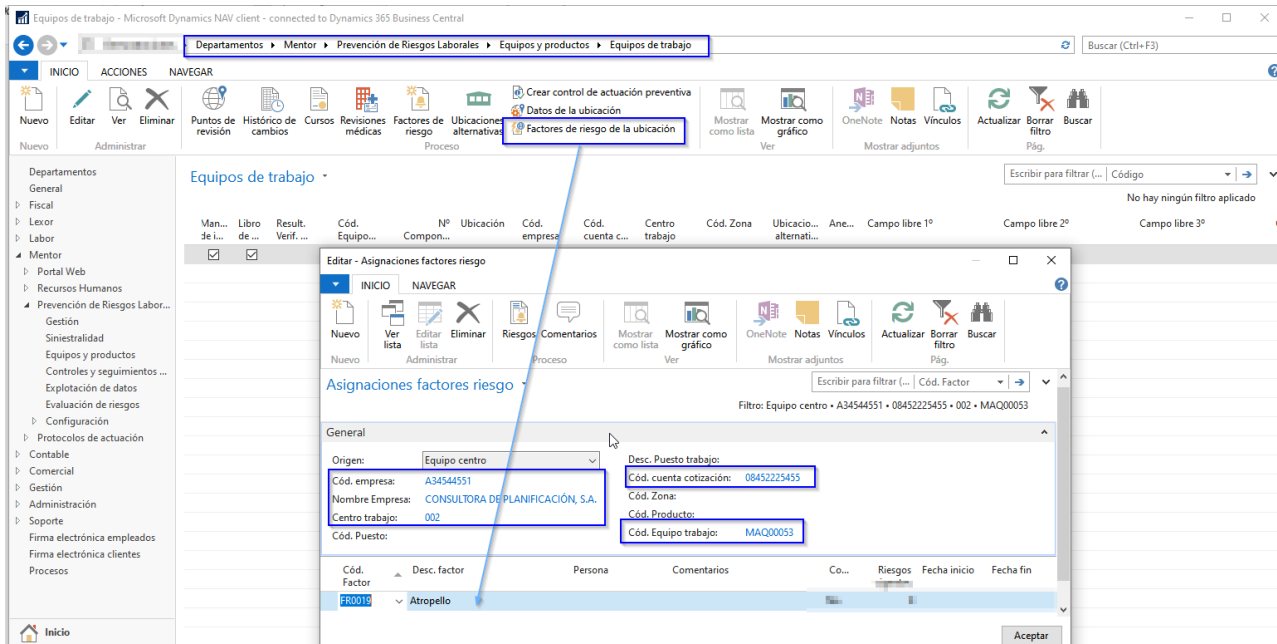

Tanto a nivel de puesto de trabajo genérico como a nivel de puesto de trabajo de la empresa puede pre-configurarse la utilización de determinados equipos de trabajo por puesto de trabajo (por ejemplo, equipo de soldar para un soldador), de manera que, al asignarle el puesto al empleado, se puede consultar los equipos de trabajo que deben dotársele.

Asignación ubicaciones Equipos de trabajo

Este proceso ayuda a seleccionar más de un equipo de trabajo y crearlo en las diferentes ubicaciones que disponga la empresa, de manera que se podrá consultar el resultado de este proceso dentro del menú ubicaciones alternativas en la ficha del equipo de trabajo.

Equipos y productos - Microsoft Dynamics NAV client - connected to Dynamics 365 Business Central

Departamentos > Mentor > Prevención de Riesgos Laborales > Equipos y productos

Equipos y productos

Listas
Equipos de trabajo
Productos químicos

Tareas
Asignación Ubicaciones Equipos de trabajo

Informes y análisis
Informes de equipos de trabajo
Historial de revisiones
Revisiones pendientes

Editar - Asignación Ubicaci...

ACCIONES

Borrar filtro
Pág.

Origen
Añadir equipos de trabajo
Equipos seleccionados: 1

Destino
Ubicación: Centro
Filtro empresa: A34544551
Filtro cta. cotización: 43034535455
Filtro centro: 001
Filtro zona:

Previsión... Aceptar Cancelar

Informes de equipos de trabajo

En el mismo apartado en el que hemos estado dando de alta los diferentes equipos de trabajo así como el detalle de los mismos encontramos el apartado de informes para ayudar a consultar el Historial de revisiones o las revisiones pendientes:

Demostraciones > Departamentos > Mentor > Prevención de Riesgos Laborales > Equipos y productos

Equipos y productos

Listas
Equipos de trabajo
Productos químicos

Tareas
Asignación Ubicaciones Equipos de trabajo

Informes y análisis
Informes de equipos de trabajo
Historial de revisiones
Revisiones pendientes

Vista preliminar

Historial Rev. Equipos Trabajo

1 de 1

100%

Buscar | Siguiente

NOMBRE DE SU NEGOCIO
Historial revisiones máquinas 21 de septie
Demostraciones MARJ

Código	Descripción	Rev.	Clase	SubClase	Alta	Period.	Certif.
MAQ00047	Taladro	20/06/15	RS		10/04/02	1A	SÍ

Equipos y productos

Listas
Equipos de trabajo
Productos químicos

Tareas
Asignación Ubicaciones Equipos de trabajo

Informes y análisis
Informes de equipos de trabajo
Historial de revisiones
Revisiones pendientes

Vista preliminar

Rev. pdtes. Equipos Trabajo

1 de 7

100%

Buscar Siguiente

Revisiones pendientes maquinas

Cód.	Descripción	Clase	SubClase	Prox.Rev	Ulti. Rev	Fec Alta
MAQ00007						
MAQ00296	Cinta Transportadora	RS		02/08/15	02/08/14	15/12/0
MAQ00311	Precintadora	RS		02/08/15	02/08/14	30/12/0
MAQ00317	Polipasto	RS		02/08/15	02/08/14	05/01/0
MAQ00318	Cinta Transportadora Sacos Manual	RS		02/08/15	02/08/14	06/01/0
MAQ00319	Cinta Transportadora Sacos	RS		02/08/15	02/08/14	07/01/0
MAQ00320	Cinta Alimentación Robot.	RS		02/08/15	02/08/14	08/01/0
MAQ00321	Sistema de Pesos Welftek	RS		02/08/15	02/08/14	09/01/0
MAQ00322	Robot Paletizador de Sacos	RS		02/08/15	02/08/14	10/01/0
MAQ00323	Llenadora Sacos	RS		02/08/15	02/08/14	11/01/0
MAQ00506	Filtro depurador Chaumeca nº 4 (Nº 32351/1995)	RS		02/08/15	02/08/14	13/07/0

PRODUCTOS QUÍMICOS

Según la definición de productos químicos según <https://www.insst.es/-/que-es-un-producto-quimico-peligroso->

Un producto químico, bien en forma de sustancia o en forma de mezcla (formada por dos o más sustancias), puede presentar un riesgo para la seguridad y salud de los trabajadores o para el medio ambiente debido a sus propiedades fisicoquímicas, químicas o toxicológica o a la forma en la que se utiliza o se encuentra presente en el lugar de trabajo.

Estos productos químicos peligrosos están sometidos a un marco regulatorio europeo: Reglamentos Europeos REACH (nº1907/2006) y CLP (nº1272/2008), en lo que se refiere a su comercialización, clasificación, envasado y etiquetado, con el objetivo de mejorar la protección de la salud humana y el medio ambiente contra los riesgos que pueden presentar.

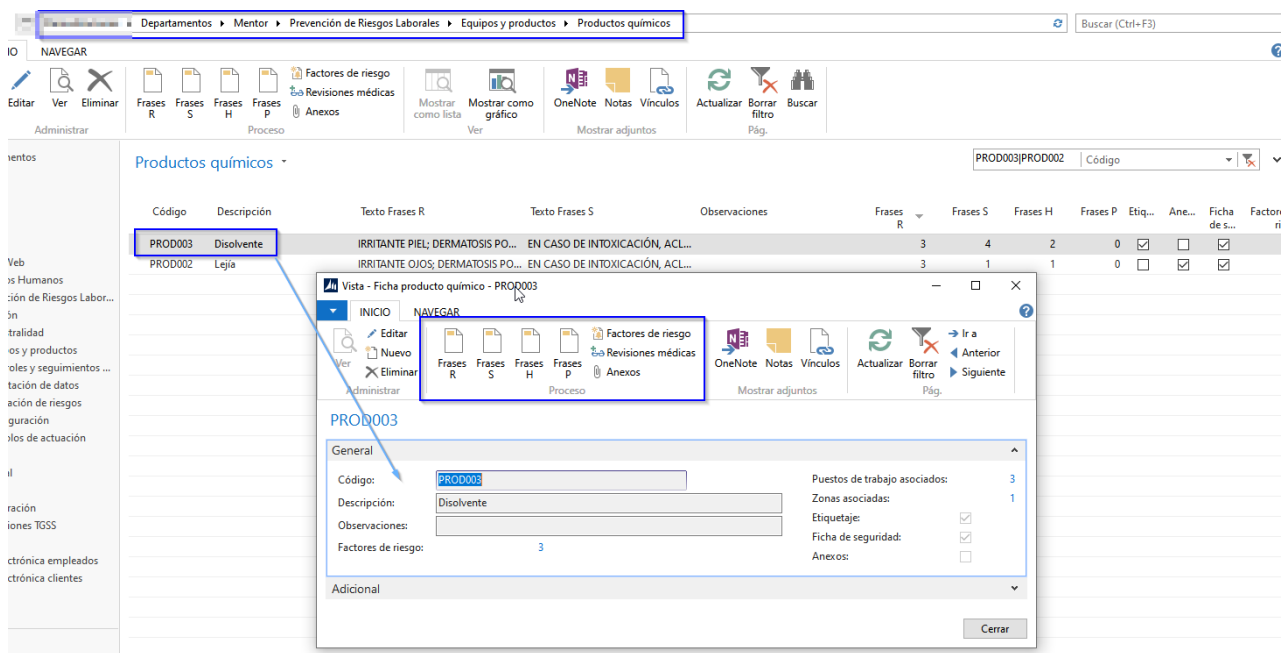

Crearemos los diferentes productos químicos con los que tengamos la necesidad de trabajar a efectos de ejercer el control sobre las diferentes actuaciones.

Tenemos la posibilidad de informar que están asociados con determinados puestos de trabajo o zonas.

Frases Productos químicos

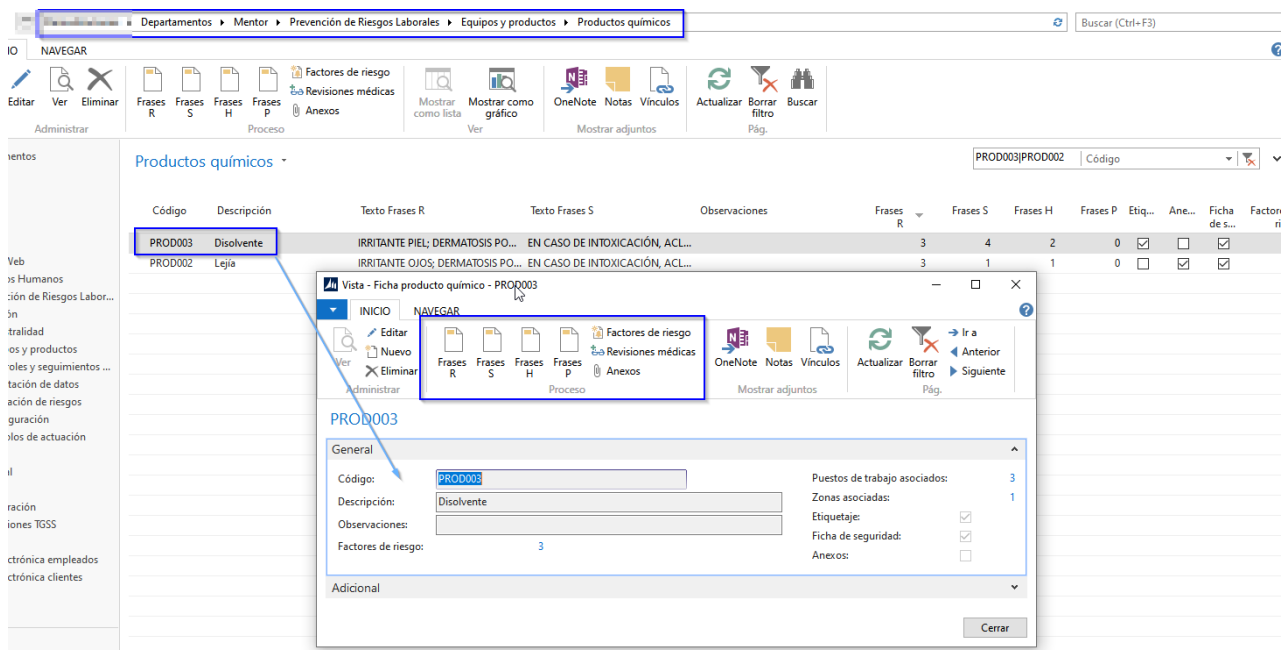

En la parte superior de la ficha podemos informar de las frases R,S,H,P que correspondan al producto de manera que pueden verse el texto en la lista de productos químicos o bien consultar dentro de la propia ficha.

Factores de Riesgo

Se podrán asociar a la ficha del producto químico de los factores de riesgo que implica trabajar con esta sustancia.

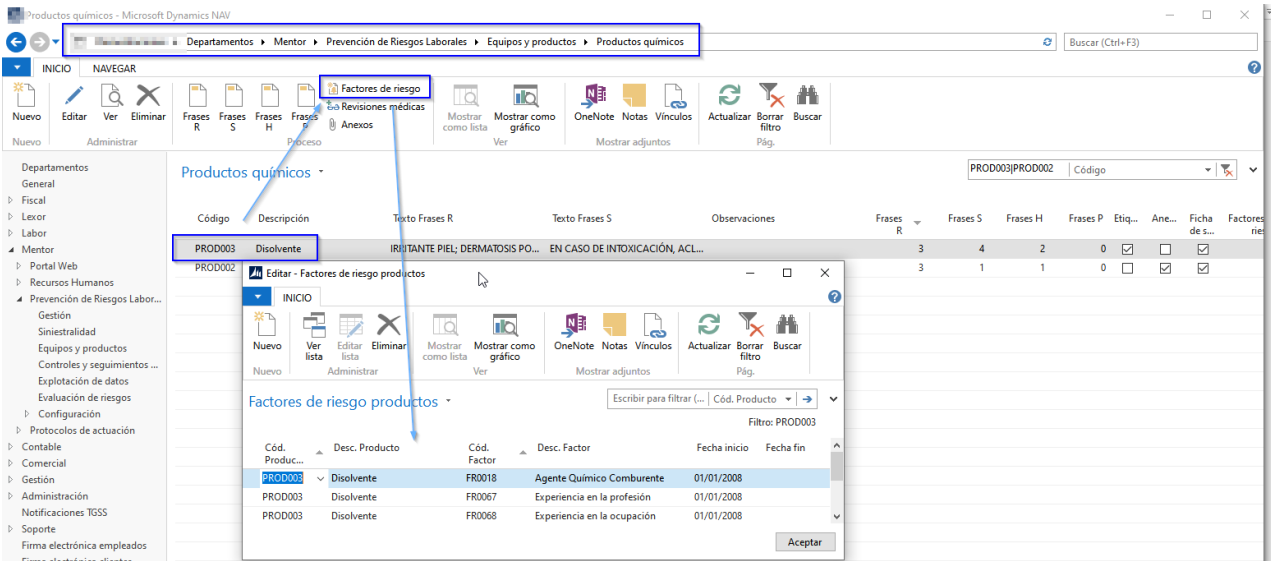

Por lo que puede posteriormente asignarse a los empleados y que se refleje en la evaluación de riesgos genérica (por ejemplo, lejía), o bien, caso de tratarse de un producto químico que requiera medición higiénica (por ejemplo, benceno).

Revisiones médicas

Se informan/visualizan las revisiones médicas requeridas para la manipulación/utilización de ciertos productos químicos.

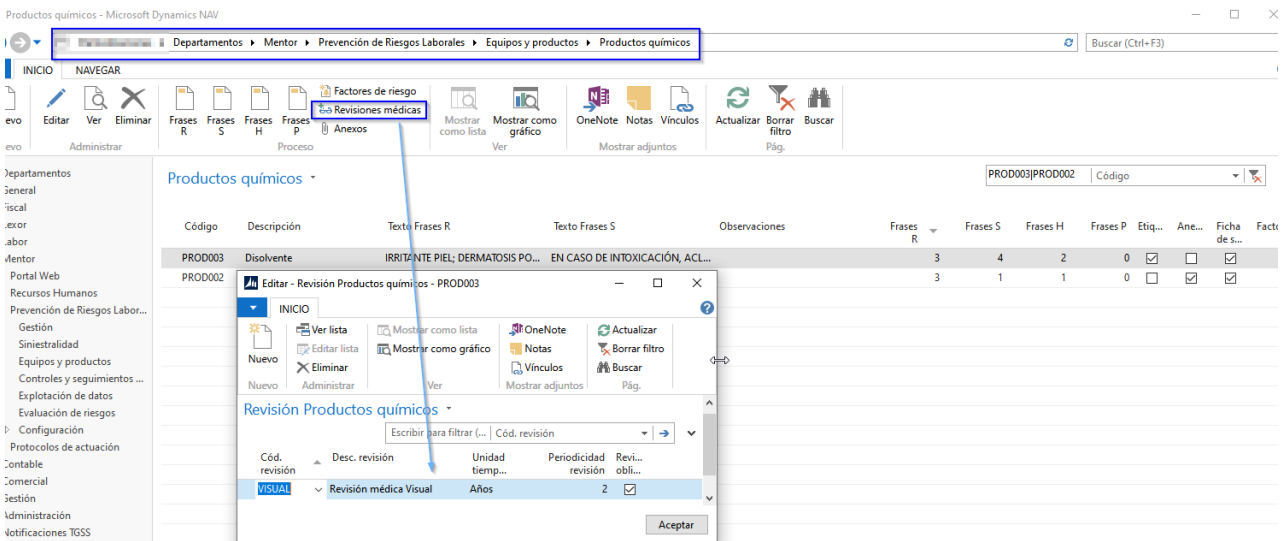

La actuación será la misma en el caso de asignar a la persona o puesto el producto químico aparecerá como obligado al ofrecimiento de la revisión médica que se haya configurado asociada al producto.

CONTROL Y SEGUIMIENTOS PERIÓDICOS

CONTROL ACTUACIÓN PREVENTIVA

Es una funcionalidad con objeto de registrar las Visitas planeadas e Inspecciones de Seguridad (no planeadas), haciéndose constar el factor o factores de riesgo detectado/s, la fecha y técnico de prevención que realiza la actuación, así como, opcionalmente, la medida preventiva propuesta; para un mismo factor de riesgo detectado, pueden proponerse una o más medidas.

Controles y seguimientos periódicos - Microsoft Dynamics NAV client - connected to Dynamics 365 Business Central

Departamentos ▶ Mentor ▶ Prevención de Riesgos Laborales ▶ Controles y seguimientos periódicos ▶

Departamentos
General
Fiscal
Lexor
Labor
Mentor
Portal Web
Recursos Humanos
Prevención de Riesgos Laborales
Gestión
Siniestralidad
Equipos y productos
Controles y seguimientos peri...
Explotación de datos
Evaluación de riesgos
Configuración
Protocolos de actuación
Contable
Comercial
Gestión
Administración

Controles y seguimientos periódicos

Tareas

- Control actuación preventiva**
- Buzón de sugerencias preventivas
- Seguimiento de centros de trabajo
- Seguimiento de empleados
- Control de siniestralidad
- Control de índices PRL
- Control de reconocimientos médicos
- Control de coordinación empresarial por centros de trabajo
- Control de coordinación empresarial por datos laborales
- Control de coordinación de empleados externos
- Control de cursos
- Control de revisiones de equipos de trabajo
- Entrada masiva de reconocimientos médicos

Informes y análisis

Informes de seguimiento

- Seguimiento de centros
- Seguimiento de empleados

INICIO ACCIONES NAVEGAR

Nuevo Ver lista Editar lista Eliminar Finalizar Dejar pendiente Anexos Mostrar como lista Mostrar como gráfico OneNote Notas Vinculos Actualizar Borrar filtro Buscar

Filtros Estado: Todos

Cód. producto	Cód. Equipo trabajo	Cód. factor	Cód. Riesgo	Cód. medida	Desc. factor	Desc. Asig. factor	Desc. medida	Ane...	Ar
	MAQ00001			M0001			Adecuar ropa de trabajo a condi...	<input type="checkbox"/>	[
	MAQ00001			M0001			Adecuar ropa de trabajo a condi...	<input type="checkbox"/>	[
	MAQ00008	FR0036	17	M0022	Agente químico o explosivo		Señalización del riesgo	<input type="checkbox"/>	[
		FR0005	01	M0010	Barandilla y pasamanos		Informacion al trabajador	<input type="checkbox"/>	[
		FR0011	02	M0010	Estructura metálica andamiajes		Informacion al trabajador	<input type="checkbox"/>	[
	MAQ00022	FR0037			Administración de la remuneración			<input type="checkbox"/>	[
	MAQ00022	FR0016	16	M0010	Instalación eléctrica general		Informacion al trabajador	<input type="checkbox"/>	[
		FR0069	02	M0028	Capacitación profesional		Publicar información en paneles i...	<input type="checkbox"/>	[
		FR0052	01	M0011	Motores diésel		Tapar hueco en el suelo	<input type="checkbox"/>	[
		FR0028	05	M0021	Desprendimientos			<input type="checkbox"/>	[

Los factores de riesgos detectados en el control de la actuación preventiva, deberán asignarse al nivel que proceda (empresa, centro de trabajo, zona o puesto), a fin de incorporar los en la subsiguiente evaluación de riesgos que se genere; en la línea del factor de riesgo proveniente del control de la actuación preventiva deja registro de su procedencia (control actuación preventiva).

Asimismo, las medidas preventivas propuestas para los factores de riesgo provenientes del control de la actuación preventiva pueden incorporarse en la subsiguiente evaluación de riesgos que se genere (finalizar) o (dejar pendiente) para ulteriores evaluaciones de riesgos. Ello se puede realizar desde el mantenimiento de control de la actuación preventiva o desde la propia evaluación de riesgos.

EVAL065

General

Cód. Evaluación: EVAL065 Cód. Método evaluación: ESTANDAR
 Nivel detalle: Zona Colaborador responsable:
 Cód. empresa: A3454551 Nombre colaborador responsable:
 Cód. cuenta cotización: 0843225455 Fecha evaluación: 16/09/2011
 Centro trabajo: 001 Usuario creación: JVELASCO
 Cód. Zona: MAQ Finalizado:
 Cód. Puesto: Fecha finalización:
 Tipo: Inicial Usuario finalización:
 Descripción: Evaluación Riesgos zona de máquinas Medidas prevención: 0

Lineas de evaluaciones de riesgos

Linea	Cód. Zona	Cód. Puesto	Cód. Producto	Cód. Equip...	Cód. factor	Desc. Asig. factor	Desc. factor	Cód. Riesgo	Desc. Riesgo	Tipo riesgo específico	Accidentes blancos	Partes accident...	Accidentes sin baja ...	Buzón de sugerencia	Cont... actu...	Trabajadores expuestos	Sens...	Medidas preventivas	PROBABILIDAD	SEVERIDAD
		P.JUNIOR			FR0068		Experiencia en la ocupación	28	Peligros por factores psicosociale...		0	0	0		0	7	<input type="checkbox"/>	0 B	B	
		I.SISTEMAS			FR0069		Capacitación profesional	28	Peligros por factores psicosociale...		0	0	0		0	1	<input type="checkbox"/>	0 M	M	
		I.ARQUIT			FR0069		Capacitación profesional	28	Peligros por factores psicosociale...		0	0	0		0	1	<input type="checkbox"/>	0 M	M	
		D.TECNICO			FR0069		Capacitación profesional	28	Peligros por factores psicosociale...		0	0	0		0	0	<input type="checkbox"/>	0 M	M	
		D.R094H			FR0037		Administración de la remuneración	28	Peligros por factores psicosociale...		0	0	0		0	2	<input type="checkbox"/>	0 B	B	
		D.GENERAL			FR0037		Administración de la remuneración	28	Peligros por factores psicosociale...		0	0	0		0	0	<input type="checkbox"/>	0 B	B	

BUZÓN DE SUGERENCIAS PREVENTIVAS

Es una funcionalidad con objeto de registrar las sugerencias en materia de PRL realizadas por los empleados, haciéndose constar la fecha, el técnico que la registra, el factor/es de riesgo identificado, el nivel al que se produce (empresa, centro, zona, puesto), así como la medida/s propuestas.

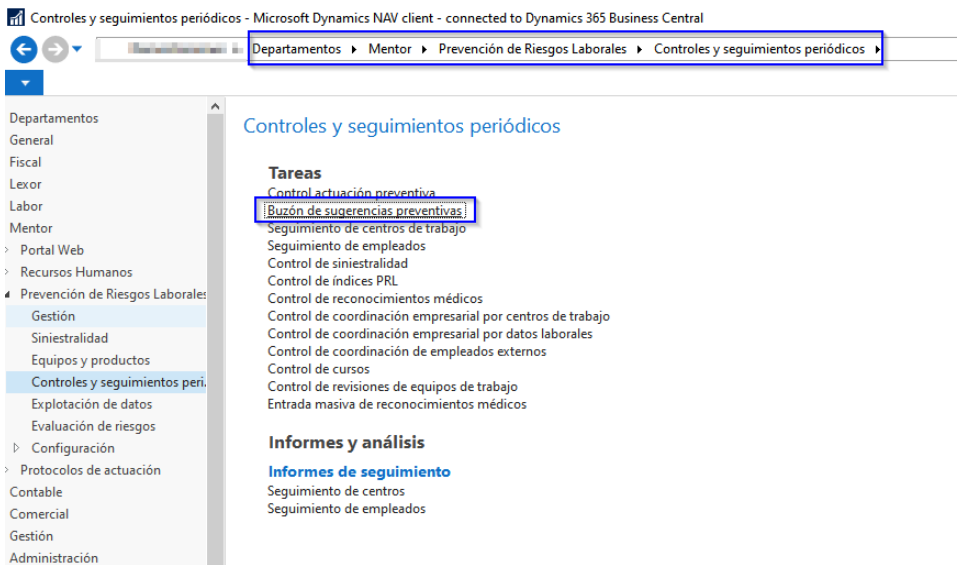

Una vez registrada la sugerencia, se puede aceptar, rechazar, finalizar o dejarla pendiente.

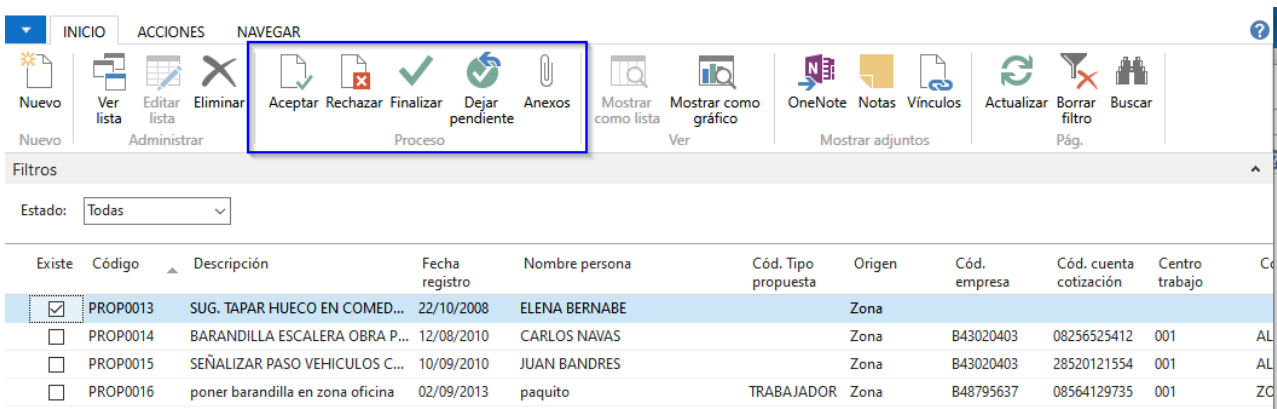

Al igual que en el caso del control de la actuación preventiva, las sugerencias deben asignarse al nivel que proceda (empresa, centro de trabajo, zona o puesto), a fin de incorporarlas en la subsiguiente evaluación de riesgos que se genere; en la línea del factor de riesgo proveniente del buzón de sugerencias deja registro de su procedencia (buzón de sugerencias).

Asimismo, las medidas preventivas propuestas para los factores de riesgo provenientes del buzón de sugerencias pueden incorporarse en la subsiguiente evaluación de riesgos que se genere (*finalizar*) o (*dejar pendiente*) para ulteriores evaluaciones de riesgos. Ello se puede realizar desde el mantenimiento de buzón de sugerencias o desde la propia evaluación de riesgos.

Cód. Riesgo	Desc. Riesgo	Tipo riesgo específico	Accidentes blancos	Partes accident...	Accidentes sin baja ...	Buzón de sugerenci...	Control actuaci...	Trabajadores expuestos	Sens...	Medidas preventivas	PROBABILID	SEVERIDAD	RIESGO
01	Caidas de personas a distinto nivel		0	0	0	0	0	70	<input type="checkbox"/>	1 MEDIA	D	MODERADO	
02	Caida de personas al mismo nivel		0	0	0	0	0	70	<input type="checkbox"/>	1 MEDIA	LD	TOLERABLE	
27	Carga mental		0	0	0	0	0	70	<input type="checkbox"/>	1 ALTA	LD	MODERADO	
32	Fatiga Mental		0	0	0	0	0	70	<input type="checkbox"/>	1 ALTA	LD	MODERADO	
27	Carga mental		0	0	0	0	0	70	<input type="checkbox"/>	1 ALTA	LD	MODERADO	

Se ha comentado anteriormente que el técnico puede aceptar o rechazar la sugerencia; especial atención requiere el caso de *rechazo* de la sugerencia, dado que, si bien se rechaza, se incorpora el/los factor/es de riesgo y la/s medida/s preventiva/s a la evaluación de riesgos, siendo el usuario el que decide si lo que se rechaza es el factor de riesgo o la medida preventiva, en la propia evaluación de riesgos.

SEGUIMIENTO CENTROS DE TRABAJO

Es una funcionalidad con objeto de planificar acciones preventivas a nivel de centros de trabajo.

Controles y seguimientos periódicos

Tareas

- Control actuación preventiva
- Buzón de sugerencias preventivas
- Seguimiento de centros de trabajo**
- Seguimiento de empleados
- Control de siniestralidad
- Control de índices PRL
- Control de reconocimientos médicos
- Control de coordinación empresarial por centros de trabajo
- Control de coordinación empresarial por datos laborales
- Control de coordinación de empleados externos
- Control de cursos
- Control de revisiones de equipos de trabajo
- Entrada masiva de reconocimientos médicos

Se caracteriza por ser una opción totalmente abierta, para que los propios usuarios puedan definir las acciones necesarias para la planificación de diferentes procesos o hitos en materia de prevención de riesgos, pudiéndose realizar agrupaciones o familias según la tipología del control a realizar (revisión de equipos de trabajo,).

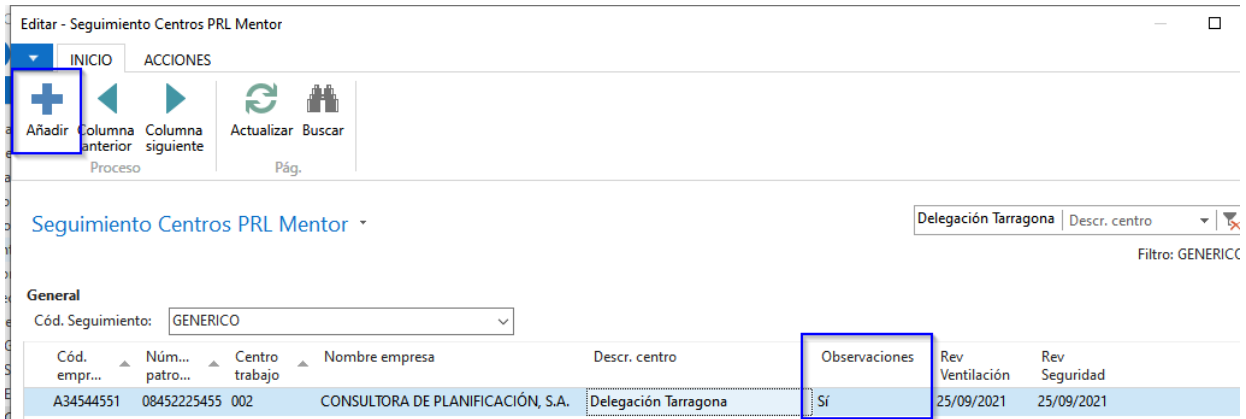

En la parte superior de la pantalla tenemos para añadir los seguimientos de los centros así como disponemos de un apartado de Observaciones en el que podremos anotar lo que estimemos oportuno.

Para dar de alta las diferentes acciones de seguimiento o Hitos se deberá realizar el alta de código de seguimiento en la misma pantalla que se muestra el código de seguimiento:

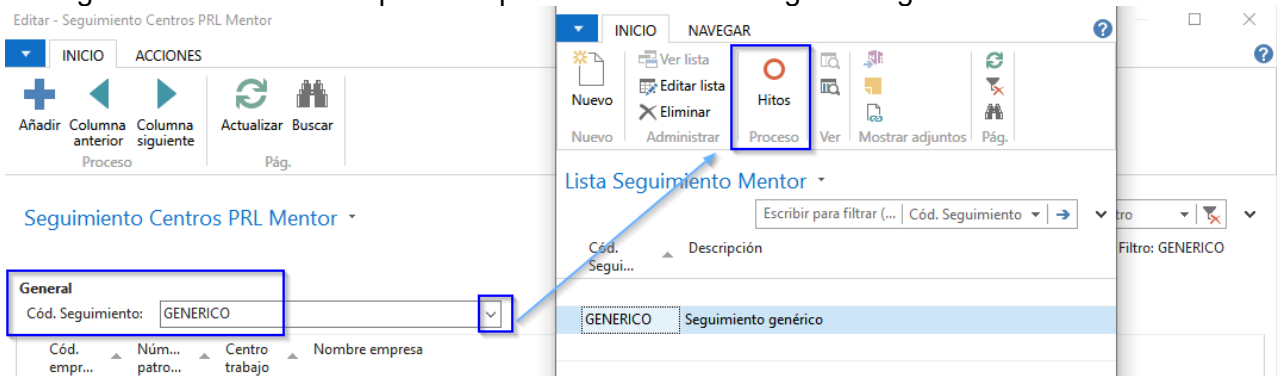

Una vez dentro del desplegable veremos el menú de Hitos donde podremos dar de alta las diferentes acciones:

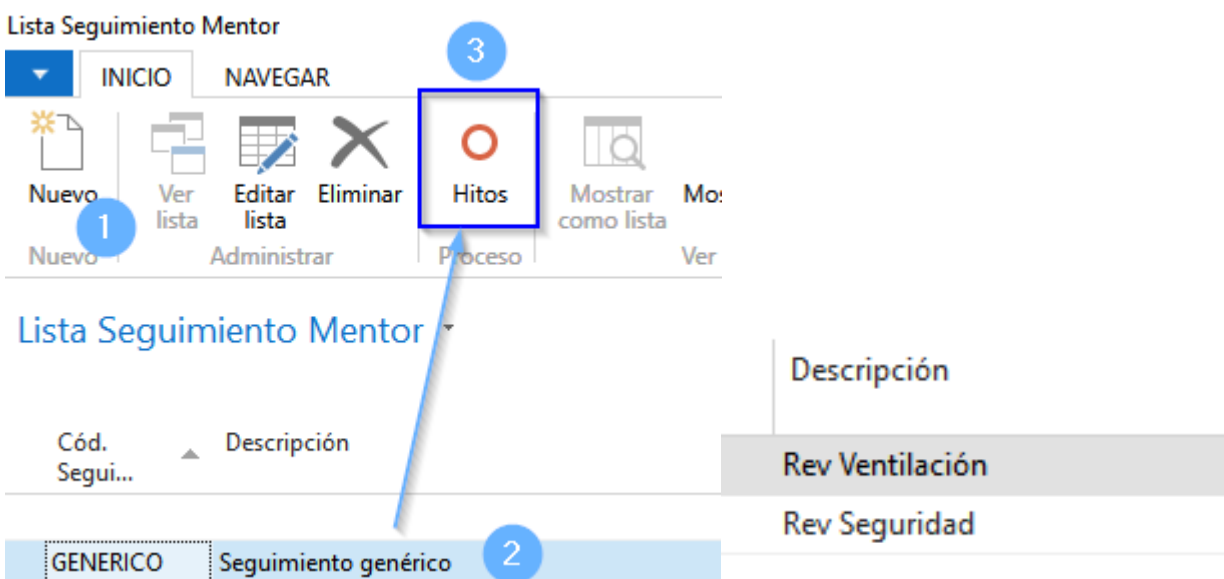

En nuestro ejemplo Rev Ventilación y Rev Seguridad se ven como acciones de la cabecera en el control de seguimiento de centros PRL.

SEGUIMIENTO DE EMPLEADOS

Sirve para planificar acciones relativas a PRL a nivel de trabajadores.

Departamentos ▶ Mentor ▶ Prevención de Riesgos Laborales ▶ Controles y seguimientos periódicos ▶

Controles y seguimientos periódicos

Tareas

- Control actuación preventiva
- Buzón de sugerencias preventivas
- Seguimiento de centros de trabajo
- Seguimiento de empleados**
- Control de siniestralidad
- Control de índices PRL
- Control de reconocimientos médicos
- Control de coordinación empresarial por centros de trabajo
- Control de coordinación empresarial por datos laborales
- Control de coordinación de empleados externos
- Control de cursos
- Control de revisiones de equipos de trabajo
- Entrada masiva de reconocimientos médicos

Informes y análisis

Informes de seguimiento

- Seguimiento de centros
- Seguimiento de empleados

Se caracteriza por ser una opción totalmente abierta, para que los propios usuarios puedan definir las acciones necesarias para la planificación de diferentes procesos o hitos en materia de prevención de riesgos, pudiéndose realizar agrupaciones o familias según la tipología del control a realizar (revisión de equipos de protección individual asignados a los trabajadores,...).

Editar - Seguimiento Centros PRL Mentor

INICIO ACCIONES

Añadir Columna anterior Columna siguiente Actualizar Buscar

Proceso Pág.

Seguimiento Centros PRL Mentor ▾

General

Cód. Seguimiento:

Cód. Traba...	Nombre trabajador	Observaciones	Analisis PT (R)	Adaptacion PT (R)
17623517H	CARDONER SAMPERE LUÍS	Sí	15/09/2021	25/09/2021
32232124Q	BALTA RAMIREZ ALFONSO	No	18/09/2021	

En la parte superior de la pantalla añadiríamos a los trabajadores que hemos de realizar dicho seguimiento así como en los apartados de observaciones podemos explicar el motivo con mas detalle de la acción.

En nuestro ejemplo como acciones hemos dado de alta en Analisis de Puesto de trabajo, debido a una minusvalia del trabajador y la adaptación del puesto de trabajo como acciones a realizar a la hora de llevar un control de la actuación.

Podemos utilizar los informes de seguimiento para buscar por determinados codigos de seguimiento, o visualizar las observaciones

Demostraciones ▶ Departamentos ▶ Mentor ▶ Prevención de Riesgos Laborales ▶ Controles y seguimientos periódicos ▶

Controles y seguimientos periódicos

Tareas

- Control actuación preventiva
- Buzón de sugerencias preventivas
- Seguimiento de centros de trabajo
- Seguimiento de empleados
- Control de siniestralidad
- Control de índices PRL
- Control de reconocimientos médicos
- Control de coordinación empresarial por centros de trabajo
- Control de coordinación empresarial por datos laborales
- Control de coordinación de empleados externos
- Control de cursos
- Control de revisiones de equipos de trabajo
- Entrada masiva de reconocimientos médicos

Informes y análisis

- Informes de seguimiento**
- Seguimiento de centros
- Seguimiento de empleados

Editar - Seguimiento Trabaj. PRL Mentor

ACCIONES

Borrar filtro Pág.

Opciones

Mostrar sólo registros con datos:

Imprimir observaciones:

Seg. Trabaj./Centro PRL Mentor

Ordenación: Cód. Seguimiento, Tipo, Número

Mostrar resultados:

Donde Cód. Seguimiento es

Y Cód. Trabajador es

+ Agregar filtro

Imprimir... Vista previa Cancelar

Seguimiento de Trabajadores

Demostraciones

Cód. Seguimiento. . GENERICO - Seguimiento genérico

Cód. Trabajador	Nombre trabajador	Analisis PT (R)	Adaptacion PT (R)
32232124Q	BALTA RAMIREZ ALFONSO	18/09/2021	
17623517H	CARDONER SAMPERE LUÍS	15/09/2021	25/09/2021

Se ha valorado la necesidad de modificación del puesto de trabajo debido a los últimos análisis presentados por el trabajador

CONTROL SINIESTRALIDAD

Control de siniestralidad permite calcular la siniestralidad por trabajador, empresa, patronal y centro de trabajo, pudiéndose además combinar cualquiera de ellas simultáneamente ya que permite filtrar por qué criterios se desea realizar el control de la siniestralidad y calcular el **Índice de Incidencia**. También se pueden personalizar las contingencias por las que se calcula la siniestralidad, así como el rango de fechas a utilizar en el cálculo.

CONTROL INDICES PRL

Este menú se encuentra disponible dentro de la ficha de empresa, centro de trabajo, etc. es aquí donde podemos indicarle según los filtros que queremos calcular bien sea por empresa, centro, o por periodo de tiempo.

INICIO ACCIONES

Ver Periodo anterior Periodo siguiente Exportar a Excel Informe OneNote Notas Vínculos Actualizar Borrar filtro Ir a

Administrar Proceso Mostrar adjuntos Pág.

Indices PRL

Filtros

Datos

Año: 2005

Mes	Plantilla e...	Nº Horas trabajad...	Accd. con b...	Accd. sin b...	Accd. in itin...	Jornadas perdidas	Frecuencia mens...	Frecuen. acumula...	Índice de incidenc...	Índice de graved...	Dur. media accid...
Enero	17,00	9.520,00	0,00	0,00	0,00	0,00	0,00	0,00	0,00	0,00	0,00
Febre...	18,00	2.940,00	0,00	0,00	0,00	0,00	0,00	0,00	0,00	0,00	0,00
Marzo	19,00	2.568,00	0,00	0,00	0,00	0,00	0,00	0,00	0,00	0,00	0,00
Abril	19,00	2.940,00	0,00	0,00	0,00	0,00	0,00	0,00	0,00	0,00	0,00
Mayo	19,00	2.940,00	0,00	0,00	0,00	0,00	0,00	0,00	0,00	0,00	0,00
Junio	19,00	2.904,00	0,00	0,00	0,00	0,00	0,00	0,00	0,00	0,00	0,00
Julio	18,00	2.856,00	1,00	0,00	0,00	1.155,00	350,14	50,74	55,56	404,41	1.155,00
Agosto	18,00	2.992,00	0,00	0,00	0,00	0,00	0,00	44,05	0,00	0,00	0,00
Sept.	18,00	2.992,00	0,00	0,00	0,00	0,00	0,00	38,92	0,00	0,00	0,00
Oct.	18,00	2.720,00	0,00	0,00	0,00	0,00	0,00	35,20	0,00	0,00	0,00
Nov.	18,00	2.856,00	0,00	0,00	0,00	0,00	0,00	31,98	0,00	0,00	0,00
Dic.	18,00	2.584,00	0,00	0,00	0,00	0,00	0,00	29,54	0,00	0,00	0,00
		33.852,00	1,00	0,00	0,00	1.155,00	0,00			34,12	1.155,00

CONTROL DE RECONOCIMIENTOS MÉDICOS

El funcionamiento del control de revisiones médicas es similar al de los cursos. En este control, aparecen los empleados que, o bien nunca se han hecho la revisión, cuando fuere obligatorio por el puesto de trabajo que ocupan, o bien, habiéndosela hecho, les vuelve a corresponder por periodicidad.

INICIO ACCIONES

Actualizar Crear nuevo reconocimiento Modificar reconocimiento Actualizar Buscar

Proceso Pág.

Control reconocimientos médicos

Escribir para filtrar (... Cód. empresa

No hay ningún filtro aplicado

Filtros

Filtro Grupo Empresa: Fecha fin: 30/09/2021

Filtro Empresa: Filtro tipo puesto: Todos

Fecha inicio / fin: 01/09/2021 Incluir rev. otros datos laborales:

Cód. empresa	Cta. cotización	Cód. Centr...	Cód. empleado	Nombre trabajador	Fecha alta	Origen	Tipo puesto	Cód. Origen	Desc. Origen
B43020403	08256525412	001	36301589H	SALGADO CASTAÑO MARTA	25/02/2019	Puesto trabajo	Principal	P.JUNIOR	Programador junior
B43020403	08256525412	001	36965821Z	SOLER ROCA NURIA	01/05/2007	Puesto trabajo	Principal	P.JUNIOR	Programador junior
B43020403	41021012588	001	38510201J	MATEOS GRACIAN EDUARDO	10/02/2007	Puesto trabajo	Principal	P.JUNIOR	Programador junior
B43020403	41021012588	001	39893502W	CASTELA FOS SEBASTIAN	30/10/2012	Puesto trabajo	Principal	P.JUNIOR	Programador junior
B43020403	41021012588	001	32235108X	COBO MARTINEZ ESTHER	10/01/2008	Puesto trabajo	Principal	P.SENIOR	Programador senior
B43020403	41021012588	001	39456454T	SANCHEZ MARTIN PEDRO	28/09/2017	Puesto tr...	Principal	P.SENIOR	Programador senior
B43020403	08256525412	001	39854521Y	FERNÁNDEZ LUQUE ROSA	12/06/2011	Puesto trabajo	Principal	P.SENIOR	Programador senior
B43020403	08256525412	001	32569852N	SANZ TORRES JULIO	06/11/2020	Producto qu...	Principal	PROD003	Disolvente
B43020403	08256525412	001	30202036T	VALERO MARTOS IRENE	10/10/2004	Puesto trabajo	Principal	R.ORG.	Responsable organizativo
B43020403	41021012588	001	38520254S	VILCHES LUQUE LIDIA	11/02/2019	Puesto trabajo	Principal	R.PROYEC...	Responsable de proyectos
B43020403	08256525412	001	77852852Z	DOMENECH VELASCO ALICIA	21/10/2014	Puesto trabajo	Principal	R.PROYEC...	Responsable de proyectos
B43020403	08256525412	001	30896531X	SUÑER ROS ELENA	29/03/2016	Puesto trabajo	Principal	T.ADMIN ...	Técnico administrativo contable

La opción de control de revisiones médicas muestra un detalle de la fecha, hora y centro médico de revisión planificada y pendiente de realizar por el empleado, si se encuentra comprendida en el rango de fechas peticionado; asimismo, muestra la información relativa a la última revisión médica del empleado.

Desde este mismo mantenimiento, sin necesidad de acceder al empleado, pueden actualizarse los resultados de la revisión. La modificación de los datos –fecha revisión pendiente, hora y centro médico revisión pendiente- puede realizarse desde la cinta de opciones Acciones, Crear, Modificar, o directamente en los campos descritos.

CONTROL COORDINACIÓN EMPRESARIAL POR CENTRO DE TRABAJO

La opción de control coordinación empresarial muestra un detalle de la información a intercambiar entre el centro de trabajo de la empresa y las subcontratas –que viene en función de la tipología de coordinación-, así como las fechas de solicitud y/o entrega de la citada documentación.

Anexo	Cód. empresa	Nombre empresa	Cta. cotizac...	Centro trabajo	Cód. Subcontrata	Subcontrata	Fecha Alta	Descripción	Cód. Grupo Empresa	Entrada/Salida	Fecha solicitud	Fecha entrega	Fecha caducida
<input checked="" type="checkbox"/>	A3454451	CONSULTORA DE PLANIFICACIÓ...	08452225455	001	A28987634	EMPRESA NAVARRO, SL	01/01/2015	Entrega Seguros Sociales	02	Salida	04/12/2015	05/12/2015	04/01/201
<input type="checkbox"/>	A3454451	CONSULTORA DE PLANIFICACIÓ...	08452225455	001	A28987634	EMPRESA NAVARRO, SL	01/01/2015	Entrega certificados formacion	02	Salida		30/04/2018	
<input type="checkbox"/>	A3454451	CONSULTORA DE PLANIFICACIÓ...	08452225455	001	A28987634	EMPRESA NAVARRO, SL	01/01/2015	Entrega documentos riesgos especificos	02	Entrada		03/08/2018	
<input type="checkbox"/>	A3454451	CONSULTORA DE PLANIFICACIÓ...	08452225455	001	A28987634	EMPRESA NAVARRO, SL	01/01/2015	Ficha acceso	02	Entrada			
<input checked="" type="checkbox"/>	B43020403	AWANTIA	08256525412	001	A28987634	EMPRESA NAVARRO, SL	01/12/2015	Entrega Seguros Sociales	01	Salida	15/12/2015	02/11/2016	02/11/201
<input checked="" type="checkbox"/>	B43020403	AWANTIA	08256525412	001	A28987634	EMPRESA NAVARRO, SL	01/12/2015	Entrega certificados formacion	01	Salida	30/12/2015	06/02/2019	
<input checked="" type="checkbox"/>	B43020403	AWANTIA	08256525412	001	A28987634	EMPRESA NAVARRO, SL	01/12/2015	Entrega documentos riesgos especificos	01	Entrada	15/12/2015		
<input type="checkbox"/>	B43020403	AWANTIA	08256525412	001	A28987634	EMPRESA NAVARRO, SL	01/12/2015	Ficha acceso	01	Entrada	15/12/2015		
<input type="checkbox"/>	B43020403	AWANTIA	08256525412	001	A28987634	EMPRESA NAVARRO, SL	14/03/2018	Entrega de Epis	01	Salida			
<input type="checkbox"/>	B43020403	AWANTIA	08256525412	001	A28987634	EMPRESA NAVARRO, SL	14/03/2018	Evaluación de riesgos	01	Salida			
<input type="checkbox"/>	B43020403	AWANTIA	08256525412	001	A28987634	EMPRESA NAVARRO, SL	14/03/2018	Formacion PRL	01	Entrada			
<input type="checkbox"/>	B43020403	AWANTIA	08256525412	001	A28987634	EMPRESA NAVARRO, SL	14/03/2018	Documentos alta	01	Entrada			
<input type="checkbox"/>	B43020403	AWANTIA	08256525412	001	A28987634	EMPRESA NAVARRO, SL	14/03/2018	Formacion basica	01	Salida			
<input type="checkbox"/>	B43020403	AWANTIA	08256525412	001	B43020403	AWANTIA	15/01/2009	Entrega Seguros Sociales	01	Salida	01/12/2015	15/12/2015	30/12/201
<input type="checkbox"/>	B43020403	AWANTIA	08256525412	001	B43020403	AWANTIA	15/01/2009	Entrega certificados formacion	01	Salida	01/12/2015		
<input checked="" type="checkbox"/>	B43020403	AWANTIA	08256525412	001	B43020403	AWANTIA	15/01/2009	Entrega documentos riesgos especificos	01	Entrada	01/12/2015		
<input type="checkbox"/>	B43020403	AWANTIA	08256525412	001	B43020403	AWANTIA	15/01/2009	Ficha acceso	01	Entrada	01/12/2015		
<input checked="" type="checkbox"/>	B43020403	AWANTIA	08256525412	001	B52321544	SELMA PARTS	05/06/2005	Riesgos propios del centro de trabajo	01	Salida			
<input type="checkbox"/>	B43020403	AWANTIA	08256525412	001	B52321544	SELMA PARTS	05/06/2005	Medidas referidas a la prevención de los riesgos	01	Salida			
<input type="checkbox"/>	B43020403	AWANTIA	08256525412	001	B52321544	SELMA PARTS	05/06/2005	Medidas de emergencia propias del centro de tra...	01	Entrada			
<input type="checkbox"/>	B43020403	AWANTIA	08256525412	001	B55030258	Amer Higiene Alimentaria SLU	15/01/2019	Entrega de Epis	01	Salida	20/01/2018		
<input type="checkbox"/>	B43020403	AWANTIA	08256525412	001	B55030258	Amer Higiene Alimentaria SLU	15/01/2019	Evaluación de riesgos	01	Salida	20/01/2018		
<input type="checkbox"/>	B43020403	AWANTIA	08256525412	001	B55030258	Amer Higiene Alimentaria SLU	15/01/2019	Formacion PRL	01	Entrada	15/01/2019		
<input type="checkbox"/>	B43020403	AWANTIA	08256525412	001	B55030258	Amer Higiene Alimentaria SLU	15/01/2019	Documentos alta	01	Entrada	15/01/2019		
<input type="checkbox"/>	B43020403	AWANTIA	08256525412	001	B55030258	Amer Higiene Alimentaria SLU	15/01/2019	Formacion basica	01	Salida	15/01/2019		
<input type="checkbox"/>	B43020403	AWANTIA	08256525412	001	B55030258	Amer Higiene Alimentaria SLU	15/01/2019	Formacion basica	01	Salida	15/01/2019		

CONTROL COORDINACIÓN EMPRESARIAL POR DATOS LABORALES

La opción de control coordinación empresarial muestra un detalle de la información a intercambiar entre el centro de trabajo de la empresa y las subcontratas –que viene en función de la tipología de coordinación-, así como las fechas de solicitud y/o entrega de la citada documentación.

Editar - Control Coordinación Empresarial Dato Laboral - A28987634 - A34544551 - 08452225455 - 001 - 01/01/2015 - 05

INICIO INFORME

Ver Imprimir OneNote Notas Vínculos Actualizar Borrar filtro Ir a Anterior Siguiente

Administrador Informe Mostrar adjuntos Pág.

A28987634 · A34544551 · 08452225455 · 001 · 01/01/2015 · 05

Centro - Subcontrata

Cód. Subcon./Emp. Prin.: A28987634 Descripción:

Denominación: EMPRESA NAVARRO, SL Fecha Inicio: 01/01/2015

Cód. empresa: A34544551 Fecha Fin: 31/12/2015

Nombre empresa: CONSULTORA DE PLANIFICACIÓN, S.A. Tipo coordinación: 05

Cta. cotización: 08452225455 Coord. Dato laboral:

Nombre patronal: Barcelona Buscar otros datos laborales misma empresa:

Centro trabajo: 001 Buscar datos laborales otras empresas:

Desc. Centro trabajo: Central

Control Coordinación Empresarial Dato Laboral

Acciones Buscar

Cód. Empleado	Nombre empleado	Cód. Puesto	Fecha inicio coord.	Fecha final coord.	Tipo	Código	Descripción	Fecha realización	Anexo
32232124Q	BALTA RAMIREZ ALFONSO	C.JUNIOR	01/01/2015	31/12/2015	Acción formativa	AT. CLIENT	Curso de Atención al Cliente		<input type="checkbox"/>
32232124Q	BALTA RAMIREZ ALFONSO	C.JUNIOR	01/01/2015	31/12/2015	Acción formativa	PRL	Curso Básico PRL (6h)		<input type="checkbox"/>
32232124Q	BALTA RAMIREZ ALFONSO	C.JUNIOR	01/01/2015	31/12/2015	Revisión médica	GRAL	Revisión médica General		<input type="checkbox"/>
32232124Q	BALTA RAMIREZ ALFONSO	C.JUNIOR	01/01/2015	31/12/2015	Entrega de material	ATRIL	Atril lectura documentos	03/05/2018	<input type="checkbox"/>
12345678Z	MARQUEZ SANTOS ALFONSO	C.SENIOR	01/01/2015	31/12/2015	Acción formativa	EXCEL	Nociones Básicas en el dominio de Excel	15/06/2008	<input type="checkbox"/>
12345678Z	MARQUEZ SANTOS ALFONSO	C.SENIOR	01/01/2015	31/12/2015	Acción formativa	GESPROY	Curso gestión proyectos consultoría de negocio		<input type="checkbox"/>
12345678Z	MARQUEZ SANTOS ALFONSO	C.SENIOR	01/01/2015	31/12/2015	Acción formativa	PRL	Curso Básico PRL (6h)	15/06/2018	<input type="checkbox"/>
12345678Z	MARQUEZ SANTOS ALFONSO	C.SENIOR	01/01/2015	31/12/2015	Acción formativa	WORD	Introducción al editor de textos MS Word		<input type="checkbox"/>
12345678Z	MARQUEZ SANTOS ALFONSO	C.SENIOR	01/01/2015	31/12/2015	Revisión médica	GRAL	Revisión médica General	01/03/2018	<input type="checkbox"/>
12345678Z	MARQUEZ SANTOS ALFONSO	C.SENIOR	01/01/2015	31/12/2015	Entrega de material	ATRIL	Atril lectura documentos		<input type="checkbox"/>
17623517H	CARDONER SAMPERE LUÍS	C.SENIOR	01/01/2015	31/12/2015	Acción formativa	EXCEL	Nociones Básicas en el dominio de Excel	15/06/2008	<input type="checkbox"/>
17623517H	CARDONER SAMPERE LUÍS	C.SENIOR	01/01/2015	31/12/2015	Acción formativa	GESPROY	Curso gestión proyectos consultoría de negocio		<input type="checkbox"/>

Aceptar

CONTROL COORDINACIÓN EMPLEADOS EXTERNOS

Editar - Control coordinación empleados externos

INICIO ACCIONES

Ver lista Editar lista Registrar entrega Anular entrega documento Abrir proceso Mostrar como lista Ver Mostrar como gráfico OneNote Notas Vínculos Actualizar Borrar filtro Buscar

Administrador Informe Mostrar adjuntos Pág.

Control coordinación empleados externos

Escribir para filtrar (...) Cód. empresa

Filtro: No

Cód. empr.	Nombre empresa	Cta. cotiz.	Centro trabajo	Cód. subcon.	Nombre subcontrata	Fecha inicio	T. C.	N.I.F. empl.	Nombre empleado	Descripción	Cód. grupo empresas	Entrada/Sal.	Fecha solicitud	Fecha entrega	Periodicidad documento	Unidad tiempo pe...	Fecha caducidad
B43020403	AVANTIA	08256525412	001	A28987634	EMPRESA NAVARRO, SL	01/12/2015		30256898F	Javier Perez	Entrega certificados formacion	01	Salida				0	
B43020403	AVANTIA	08256525412	001	A28987634	EMPRESA NAVARRO, SL	01/12/2015	05	30256898F	Javier Perez	Ficha acceso	01	Entrada				0	
B43020403	AVANTIA	08256525412	001	A28987634	EMPRESA NAVARRO, SL	14/03/2018		30212587V	Marta Gonzalez Marti	Evaluación de riesgos	01	Salida				0	
B43020403	AVANTIA	08256525412	001	A28987634	EMPRESA NAVARRO, SL	14/03/2018		30212587V	Marta Gonzalez Marti	Formacion PRL	01	Entrada		20/03/2018		1 Años	20/03/2019
B43020403	AVANTIA	08256525412	001	A28987634	EMPRESA NAVARRO, SL	14/03/2018	01	30256898F	Javier Perez	Formacion PRL	01	Entrada	03/05/2018	03/05/2018		1 Años	03/05/2019
B43020403	AVANTIA	08256525412	001	A28987634	EMPRESA NAVARRO, SL	14/03/2018		30212587V	Marta Gonzalez Marti	Documentos alta	01	Entrada				0	
B43020403	AVANTIA	08256525412	001	A28987634	EMPRESA NAVARRO, SL	14/03/2018		30212587V	Marta Gonzalez Marti	Formacion basica	01	Salida				0	
B43020403	AVANTIA	08256525412	001	B55030258	Amer Higiene Alimentaria SLU	15/01/2019	01	X6818501J	KOLADE OLAOYE OKEOLA	Entrega de Epis	01	Salida				0	
B43020403	AVANTIA	08256525412	001	B55030258	Amer Higiene Alimentaria SLU	15/01/2019	01	X6818501J	KOLADE OLAOYE OKEOLA	Evaluación de riesgos	01	Salida				0	
B43020403	AVANTIA	08256525412	001	B55030258	Amer Higiene Alimentaria SLU	15/01/2019	01	77920629X	BADOSA CAMPOS,XAVIER	Formacion PRL	01	Entrada				0	
B43020403	AVANTIA	08256525412	001	B55030258	Amer Higiene Alimentaria SLU	15/01/2019	01	X6818501J	KOLADE OLAOYE OKEOLA	Formacion PRL	01	Entrada				0	
B43020403	AVANTIA	08256525412	001	B55030258	Amer Higiene Alimentaria SLU	15/01/2019	01	77920629X	BADOSA CAMPOS,XAVIER	Documentos alta	01	Entrada				0	
B43020403	AVANTIA	08256525412	001	B55030258	Amer Higiene Alimentaria SLU	15/01/2019	01	X6818501J	KOLADE OLAOYE OKEOLA	Documentos alta	01	Entrada				0	
B43020403	AVANTIA	08256525412	001	B55030258	Amer Higiene Alimentaria SLU	15/01/2019	01	77920629X	BADOSA CAMPOS,XAVIER	Formacion basica	01	Salida				0	
B43020403	AVANTIA	08256525412	001	B55030258	Amer Higiene Alimentaria SLU	15/01/2019	01	X6818501J	KOLADE OLAOYE OKEOLA	Formacion basica	01	Salida				0	
B43020403	AVANTIA	08256525412	001	LMPB	Limpiezas Bonet	10/06/2017	02	37837654D	Andres Marquez	Datos de identificación de la e...	01	Entrada				0	
B43020403	AVANTIA	08256525412	001	LMPB	Limpiezas Bonet	10/06/2017	02	37837654D	Andres Marquez	Interlocutor con la empresa	01	Entrada				0	
B43020403	AVANTIA	08256525412	001	LMPB	Limpiezas Bonet	10/06/2017	02	37837654D	Andres Marquez	Seguro de responsabilidad civil	01	Entrada				0	
B43020403	AVANTIA	08256525412	001	LMPB	Limpiezas Bonet	10/06/2017	02	37837654D	Andres Marquez	Certificado de estar al corriente...	01	Entrada				0	
B43020403	AVANTIA	08256525412	001	LMPB	Limpiezas Bonet	10/06/2017	02	37837654D	Andres Marquez	Evaluación de riesgos y medida...	01	Salida				0	

Aceptar

CONTROL DE CURSOS

Mediante la opción de Control de cursos, se gestiona el seguimiento de los cursos y acciones formativas realizadas y previstas, según rango de fecha de cálculo petitionada por el usuario.

En el caso que a nivel de puesto de trabajo se haya configurado la obligatoriedad de realización de un curso, los empleados que ocupen dicho puesto aparecerán en este control. Asimismo, también aparecerán cuando se haya configurado periodicidad en curso y la fecha prevista de nueva realización esté comprendida en el rango petitionado. También, propone, caso de estar creada, la próxima acción formativa a la que puede ser inscrito el empleado.

Así, en este control aparecen los empleados que, debiendo realizar el curso por ser obligatorio, no lo han hecho nunca, o bien, aquellos empleados que, teniendo periodicidad el curso, deben realizarlo por cumplimiento de la fecha de reciclaje.

Por último, recordar que la gestión de la formación se realiza desde el Módulo RRHH, si bien, aquellos cursos que se han parametrizado de tipología PRL, se pueden consultar y controlar desde el Módulo PRL.

CONTROL DE REVISIONES DE EQUIPO DE TRABAJO

Desde *Controles y seguimientos periódicos/Control Revisiones Equipos de Trabajo*, se realiza el seguimiento de las revisiones de los equipos de trabajo realizadas y previstas, según el rango de fechas de cálculo peticionado por el usuario.

Asimismo, desde este mismo mantenimiento se gestiona el control de los Puntos de Revisión. A fin de diferenciarse la gestión de las fechas de revisión del equipo en sí, respecto de sus puntos de revisión, en el primer caso, queda marcado en negrita, y, en el segundo caso, queda identificado en el campo *Cód. Punto Revisión*, pudiéndose acceder a la ficha de cualquier registro concreto mediante el botón inferior *Puntos Revisión*.

Cód. Equipo	Cód. Punto revisión	Descripción	Clase	Subclase
MAQ00009	LOMP	Legal Obligatorio, medios propios	RS	
MAQ00859		Cuadro Posicionador 1,2,3 y Gira...	RS	
MAQ00858		Cuadro Eléctrico Grupo Electróg...	RS	
MAQ00856		Cinta transportadora cajas	RS	
MAQ00851		Cuadro Bomba Limpieza Alta Pr...	RS	
MAQ00008		Circuito ACS - Tipo A (Lavabos)	RS	
MAQ00857		Tolva-Orientador de Tapones	RS	
MAQ00855		Cuadro General de Distribucion ...	RS	
MAQ00846		Cuadro Mezcla Tensoactivo	RS	
MAQ00845		Cuadro Eléctrico Tomas de Corri...	RS	
MAQ00844		Cuadro Enchufes CTC1	RS	
MAQ00830		Panel de control de calificación	PC	

ENTRADA MASIVA DE REVISIONES MÉDICAS

Desde *Prevención de Riesgos Laborales/Controles y seguimientos periódicos*, se puede gestionar la entrada masiva de revisiones médicas, pudiéndose incluir la fecha, hora y centro de revisión; además, se permite visualizar los datos laborales para su selección, así como aplicar filtros. La selección puede realizarse por empresa, número patronal, centro y puesto de trabajo.

Editar - Asist. Entrada masiva Rec. Med

INICIO ACCIONES

Crear registros Actualizar Buscar

Asist. Entrada masiva Rec. Med

Escribir para filtrar (...) Fecha baja

Filtro: A34544551 • 08452225455 • 002 • ...25/10/21 • > 25/10/21"

General

Cód. reconocimiento: RPS

Nombre empresa: CONSULTORA DE PLANIFICACIÓN, S.A.

Descr. tipo reconocimiento: Revision Personal Sensible

Cta. cotización: 08452225455

Fecha reconocimiento: 25/10/2021

Nombre comercial: Barcelona

Centro de trabajo: 002

Descripción centro de trabajo: Delegación Tarragona

Centro reconocimiento:

Fecha renuncia:

Puesto de trabajo:

Cód. empresa: A34544551

Descripción puesto de trabajo:

Cód. emplea...	Nombre empleado	Cód. empresa	Nombre empresa	Cta. cotizac...	Centro trabajo	Desc. centro trabajo	Fecha alta	Fecha baja	Cód. contrato	Su...
39	LAURA	A34544551	CONSULTORA DE PLANIFICACIÓN, S.A.	08452225455	002	Delegación Tarragona	15/01/2004		150	
39	JORGE	A34544551	CONSULTORA DE PLANIFICACIÓN, S.A.	08452225455	002	Delegación Tarragona	15/01/2007		100	
39		A34544551	CONSULTORA DE PLANIFICACIÓN, S.A.	08452225455	002	Delegación Tarragona	01/01/2020		100	

EXPLOTACIÓN DE DATOS

DOCUMENTACIÓN

Mediante la opción *Documentación* se pueden generar documentos de Microsoft Word para los empleados, relativos a diferentes aspectos de la Prevención de Riesgos Laborales, existiendo los selectores que realizan las siguientes funciones:

REV. MED. - Selección revisiones médicas de empleados.

MAT. PTRB. - Material puesto trabajo PRL empleado.

MAT. ENTR. - Material entregado a empleados.

EV. RIESGO - Evaluación de riesgos.

Vista - Tipos selección

INICIO

Mostrar como lista Ver

Mostrar como gráfico

OneNote Notas Vinculos

Mostrar adjuntos

Actualizar Borrar filtro Pág.

Tipos selección

Escribir para filtrar (...) Cód. selección

No hay ningún filtro aplicado

Cód. selección	Desc. selección	Múl... gru...	Grupo de campos	ID Obj. selección	Nombre Obj. selección
EV. RIESGO	Evaluación de riesgos	<input checked="" type="checkbox"/>		7067348	Sel. Evaluación Riesgos
MAT. ENTR.	Material entregado a empleados	<input checked="" type="checkbox"/>		7067346	Sel. Material Entreg. Empleado
MAT. PTRB.	Material puesto trabajo PRL empleado	<input checked="" type="checkbox"/>		7067347	Sel. Materiales Puesto Trabajo
REV. MED.	Selección revisiones médicas de empleados	<input type="checkbox"/>	MT8	7067345	Sel. Revisiones Médicas

Cerrar

En cada documento que se configure, se anexa un documento word, con el texto y los campos a fusionar deseados. Cuando el selector es de múltiples registros, debe configurarse por *Párrafos*.

Tipos selección ▾

Escribir para filtrar (...) | Cód. selección ▾ →

No hay ningún filtro aplicado

Cód. selecci...	Desc. selección	Múltiples grupos de campos	Grupo de campos	ID Obj. selección	Norma selección
BASICA	Selección básica	<input type="checkbox"/>	MT1	7067280	Sel. B
CAND. SEL.	Selección candidatos por fases proces...	<input type="checkbox"/>	MT6	7067328	Sel. C
CANDIDATOS	Selección candidatos	<input type="checkbox"/>	MT3	7067293	Sel. C
CURR. CAN.	Currículos de candidatos	<input checked="" type="checkbox"/>		7067351	Sel. C
CURR. EMP.	Currículos de empleados	<input checked="" type="checkbox"/>		7067343	Sel. C
D.L. ANIV.	Selección aniversarios por datos labor...	<input type="checkbox"/>	MT2	7067340	Sel. D
DAT. ABS.	Selección por datos absentismo	<input type="checkbox"/>	MT5	7067322	Sel. D
DAT. FORM.	Selección por datos formación	<input type="checkbox"/>	MT4	7067304	Sel. D
DAT. LAB.	Selección por datos laborales	<input type="checkbox"/>	MT2	7067281	Sel. D
EMPL. SEL.	Selección empleados por fases proces...	<input type="checkbox"/>	MT7	7067329	Sel. D
EV. RIESGO	Evaluación de riesgos	<input checked="" type="checkbox"/>		7067348	Sel. E
MAT. ENTR.	Material entregado a empleados	<input checked="" type="checkbox"/>		7067346	Sel. E
MAT. PTRB.	Material puesto trabajo PRL empleado	<input checked="" type="checkbox"/>		7067347	Sel. E
REV. MED.	Selección revisiones médicas de empl...	<input type="checkbox"/>	MT8	7067345	Sel. E

Editar - Documentos

INICIO NAVEGAR

Generar documentos Nuevo Ver lista Editar lista Eliminar

W Abrir Borrar Párrafos

Importar Copiar desde... Convertir en fusión servidor

Exportar Exportar XSL

Mostrar como lista Mostrar como gráfico

OneNote Notas Vínculos

Actualizar Borrar filtro Buscar

Ver Mostrar adjuntos Pág.

Documentos ▾

Escribir para filtrar (...) | Cód. documento ▾ →

No hay ningún filtro aplicado

T...	Cód. docum...	Desc. documento	Tipo selección	Desc. selección	Múltiples grupos d...	Te... e...	Cód. clasificación	Subcódigo clasificación	Do...	Tipo fusión
W	VS	vigilancia salud	REV. MED.	Selección revisiones médica...	No	No	PRL	VS	Sí	Servidor
W	MP	Material Puesto de Trabajo	MAT. PTRB.	Material puesto trabajo PRL ..	Sí	No	PRL	MAT	No	Servidor ▾

En el caso que se configure por múltiples grupos de campos, será necesario como mínimo configurar un párrafo para que deje acceso a la información y configurar la plantilla con los campos correspondientes:

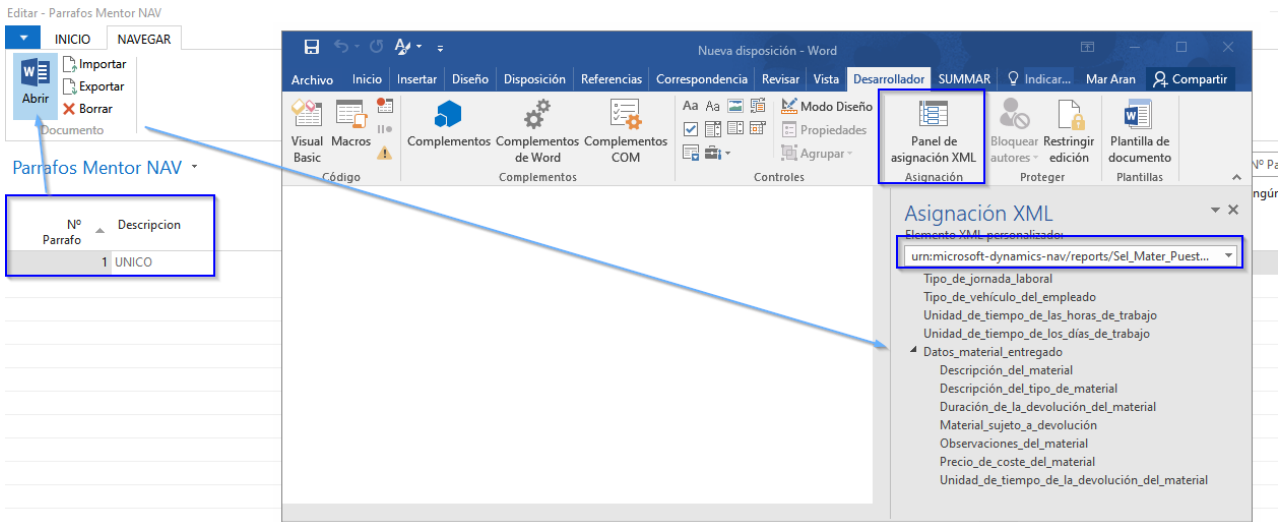

Así, por ejemplo, en el caso de la plantilla para la vigilancia de la salud podemos configurar una plantilla citando al empleado el día, lugar y hora que debe asistir a la revisión médica.

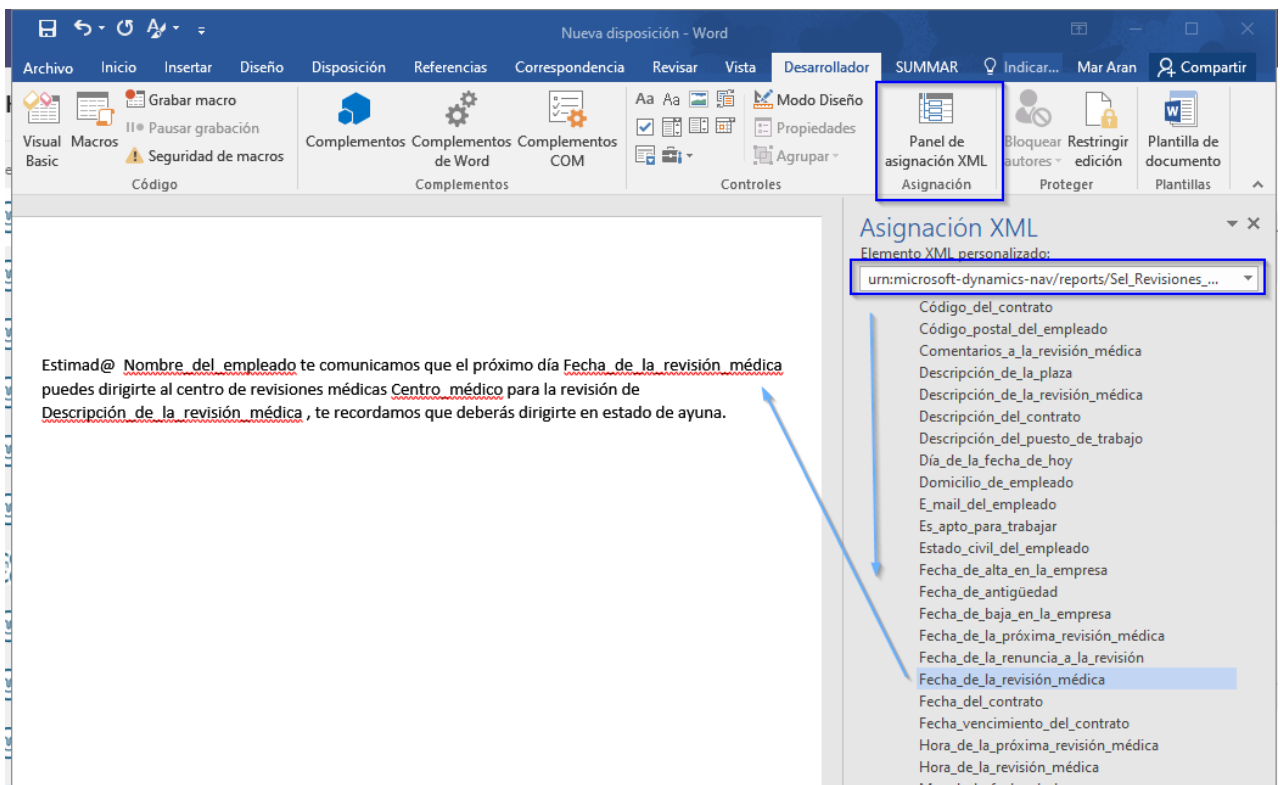

Desde el botón de la parte superior *Generar documentos*, se seleccionan las opciones para generar el documento en cuestión, pudiéndose imprimir o anexar para el Portal Web de Mentor si se dispone del mismo.

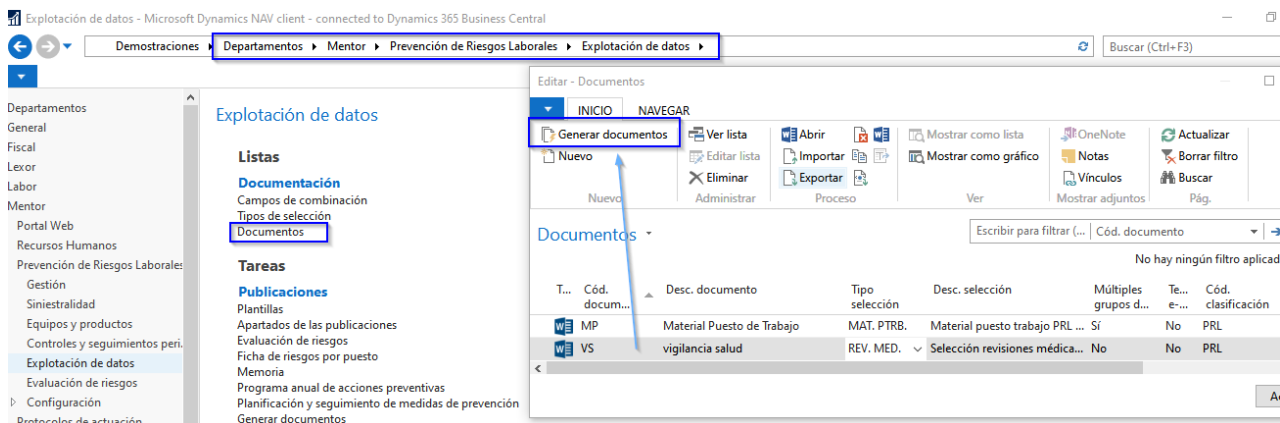

Asimismo, se puede introducir un texto fijo que se adjunta al final del mensaje cuando el documento sea enviado por correo electrónico. Al pulsar en el botón de los tres puntos, se abre el bloc de notas para poder escribir el mensaje correspondiente.

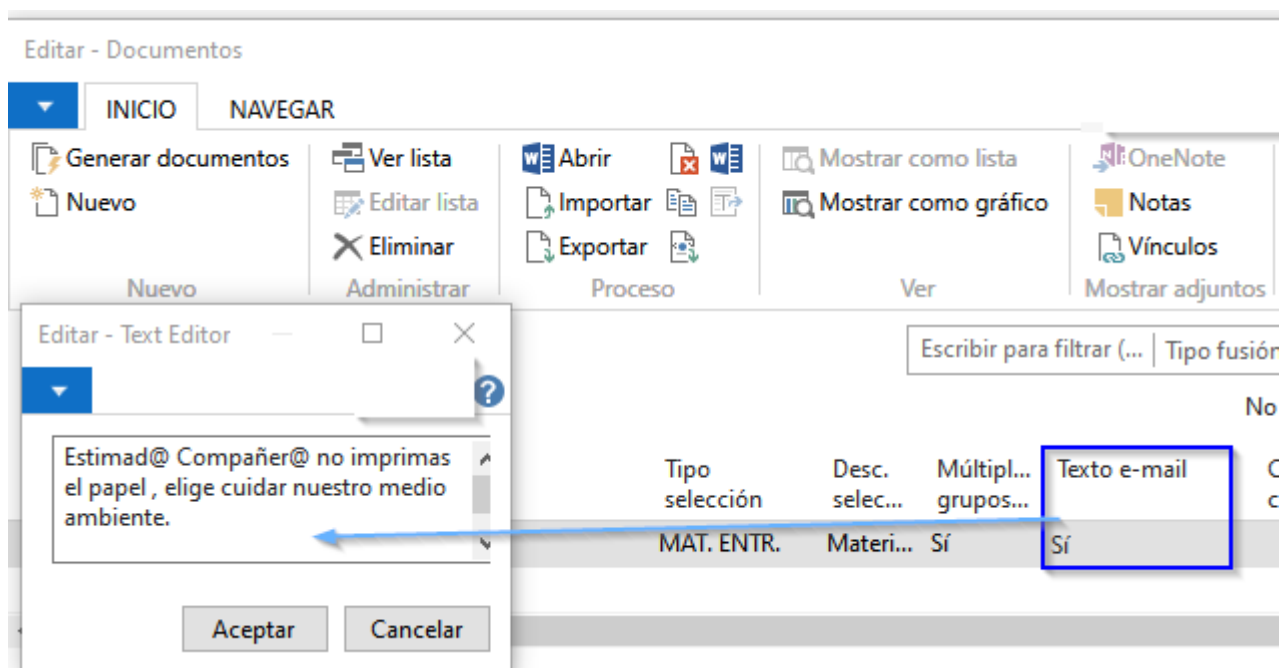

En la generación de documentos tendremos diferentes opciones de salida del documento:

- Imprimir: para imprimir directamente en la impresora seleccionada.
- Anexos: para generar el documento en el anexo que pueda ser visible por el Portal.
- E-mail: para poder enviar la documentación via email, según los filtros escogidos, a un determinado grupo de personas o bien a toda la empresa.

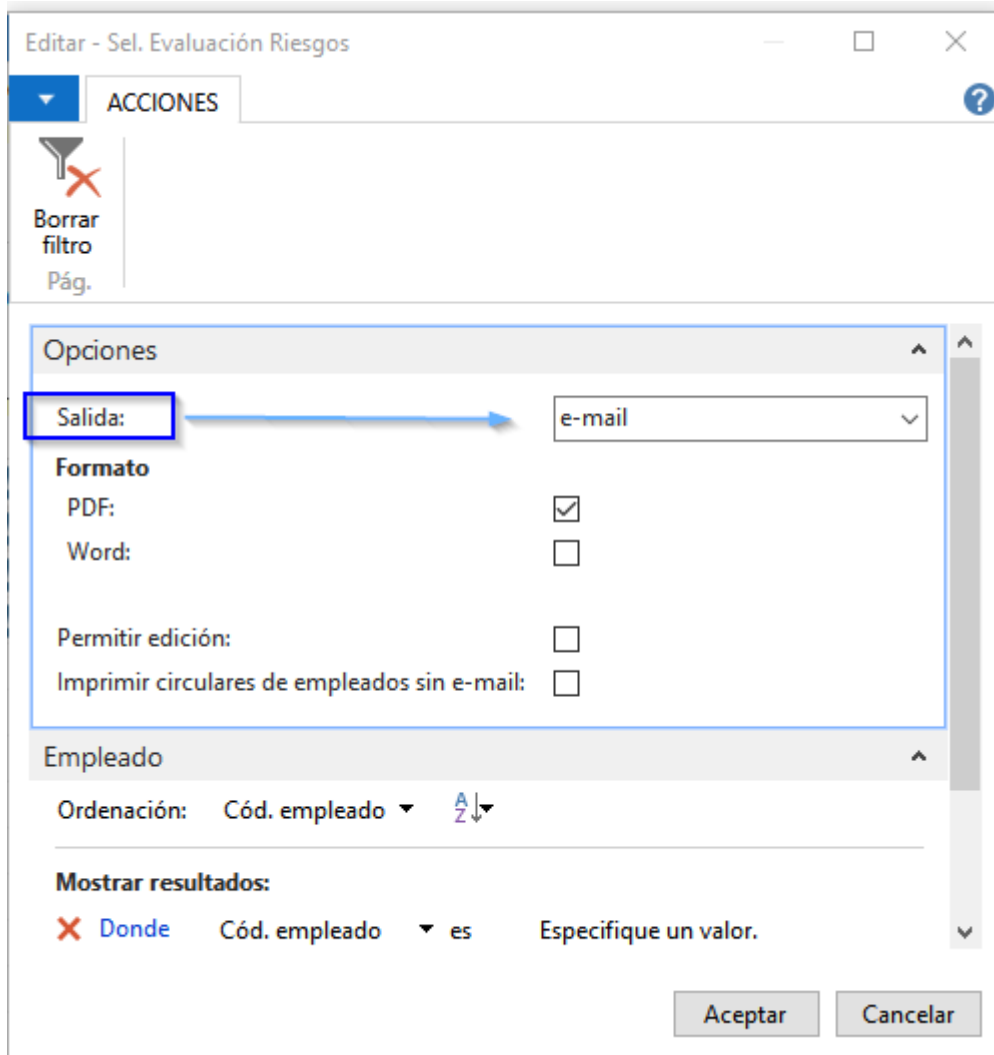

En la opción Imprimir si seleccionamos previamente el parametro de permitir edición podemos visualizar el documento antes de enviarlo a la impresora, en este ejemplo seleccionando a todos los empleados que hayan sido alta en la semana del 25 de octubre hasta el 31 de octubre.

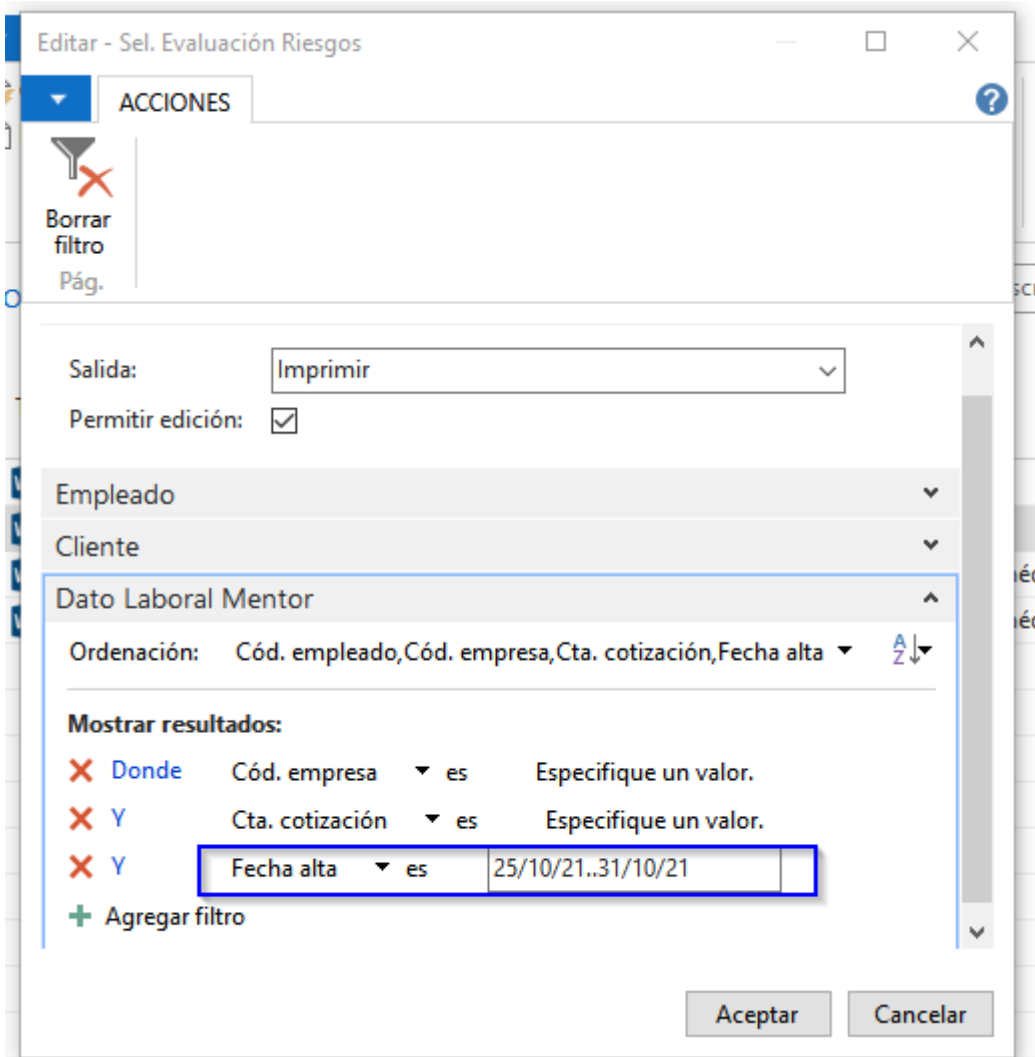

Al seleccionar la opción *Anexo*, se clasificará la documentación según los códigos y subcódigos configurados previamente en el documento, con la posibilidad de escoger el formato en word o pdf.

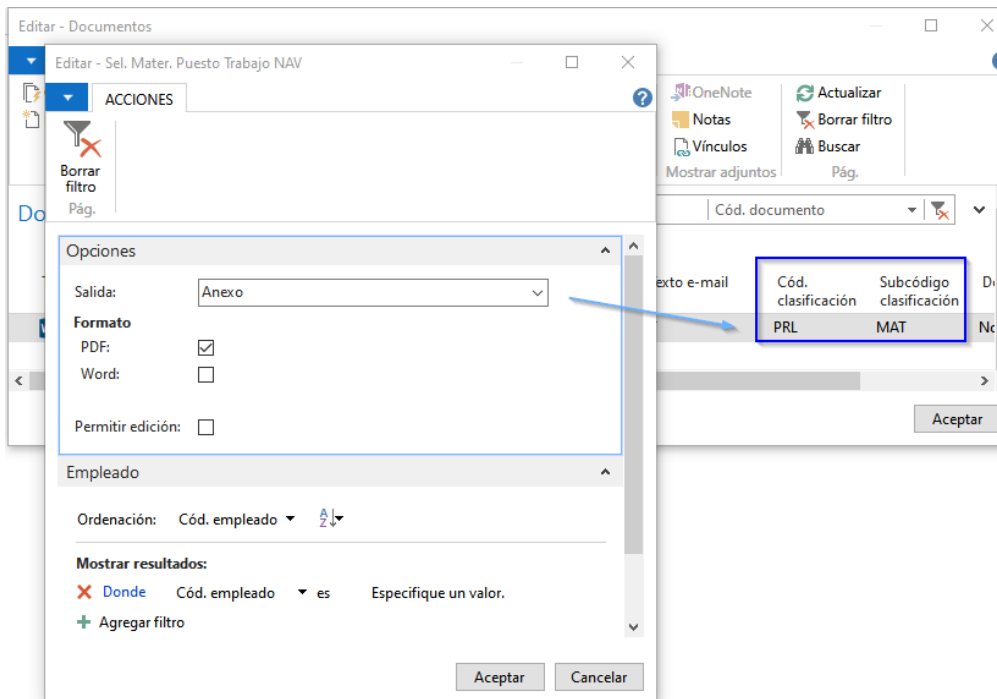

Por ultimo el tipo de salida e-mail incluye la posibilidad de imprimir aquellos documentos de los empleados que localice que no tienen el e-mail informado:

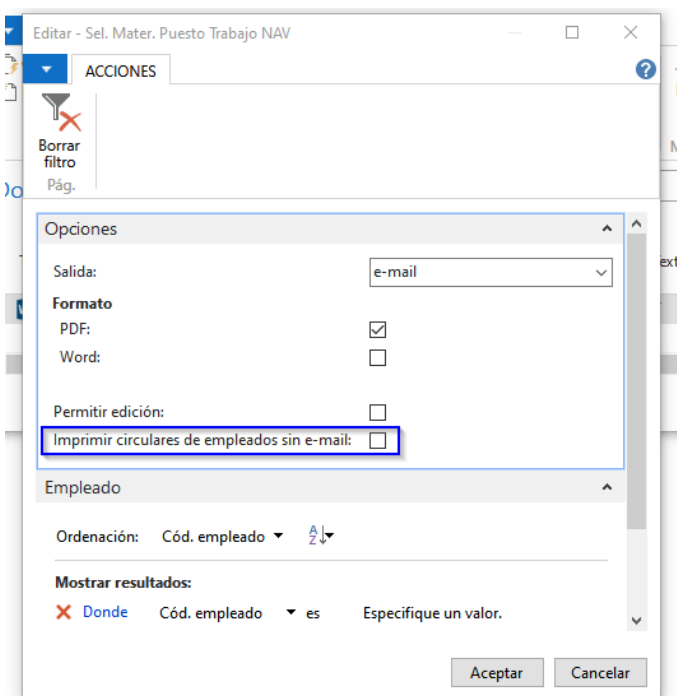

PUBLICACIONES

Mediante *Publicaciones* se permite generar documentos de Microsoft Word del sistema de gestión de Prevención de Riesgos Laborales.

Plantillas

Se pueden elaborar plantillas propias para los diferentes documentos de prevención de riesgos.

El sistema incluye cuatro tipos de selecciones: Evaluación de Riesgos, Ficha de Riesgos por Puesto, Memoria, Programa Anual Acciones preventivas y Planificación/Seguimiento Medidas Prevención.

Cada *Documento* contiene *Apartados* y cada *Apartado*, se compone de *Párrafos*, en los que se anexa el documento Word, con el texto y los campos a fusionar deseados

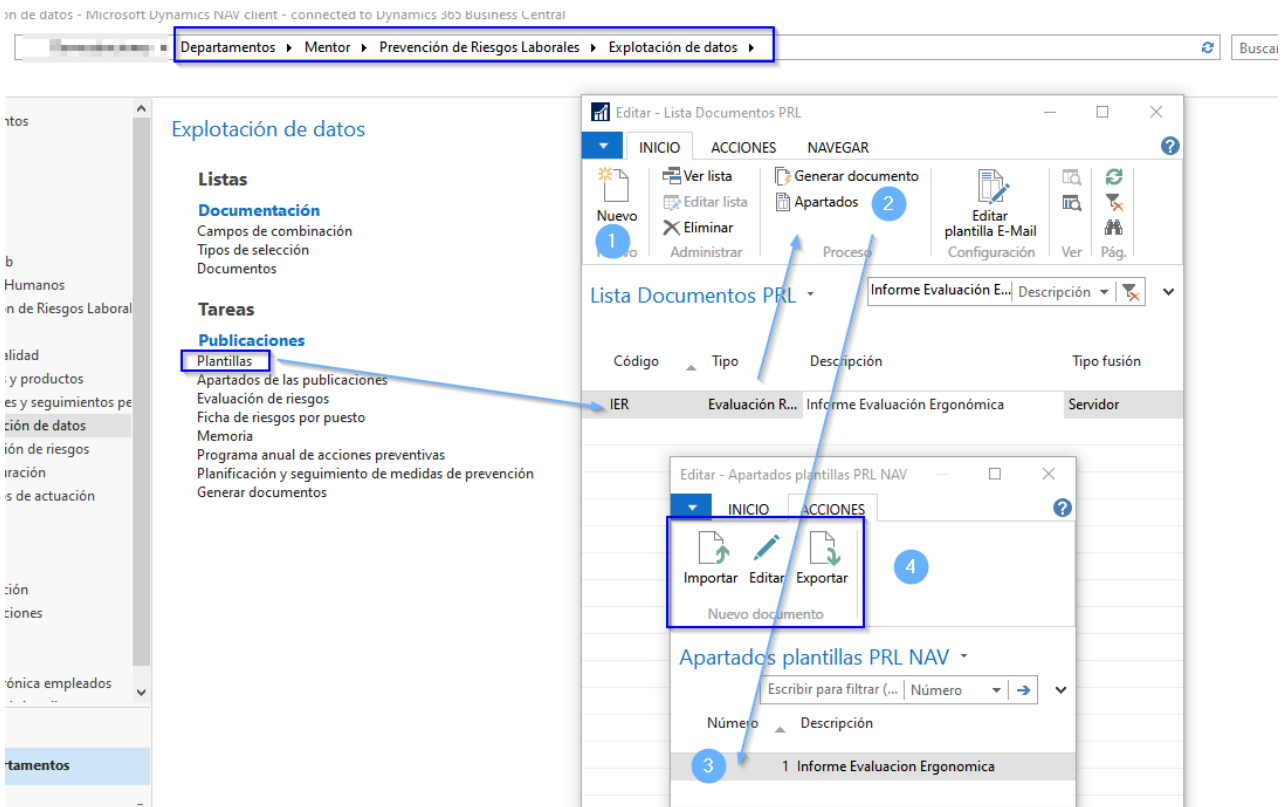

Desde el botón *Generar*, se seleccionan las opciones para generar el documento en cuestión, pudiéndose imprimir o anexas para el Portal Web si se dispone del mismo. Asimismo, también se puede realizar la generación de las diferentes selecciones desde las opciones *Documentación/Evaluación de Riesgos*, *Ficha de riesgos por puesto*, *Memoria PRL*, y *Planificación/Seguimiento Medidas Prevención*.

Código	Tipo	Descripción	Tipo fusión
FICHA DE RL...	Riesgos por ...	Riesgos por puesto	
IER	Evaluación R...	Informe Evaluación Ergonomica	Servidor
SUM_EVAL...	Evaluación R...	Listado de Riesgos, factores y medidas ...	Servidor
SUM_MEM...	Memoria	Memorias anuales de PRL	Servidor
SUM_PROG...	Programa an...	Programa anual de acciones preventivas	Servidor
SUM_RIESG...	Riesgos por ...	Ficha de riesgos por puesto	
SUM_SEG...	Planificación...	Seguimiento de medidas preventivas	Servidor

Apartados de Publicaciones

Cada documento se compone de diferentes *Apartados*. En la ficha de cada apartado, se puede consultar los *Grupos de campos* que contiene.

Código	Descripción
FICHA RISGOS	FICHA RISGOS
RG_PTO_FAC...	RG_PTO_FACTOR
SUM_ACTIV...	Actividades preventivas programa an...
SUM_COOR...	Control de coordinación empresarial
SUM_CTRL...	Control de actuaciones preventivas
SUM_CURS...	Control de cursos PRL
SUM_EQUIP...	Equipos de trabajo
SUM_ER_AN...	ANEXOS EVALUACION RIESGOS
SUM_ER_CA...	Capítulo 1 de la evaluación de riesgos
SUM_ER_CA...	Capítulo 2 de la evaluación de riesgos
SUM_ER_CA...	Capítulo 3 de la evaluación de riesgos

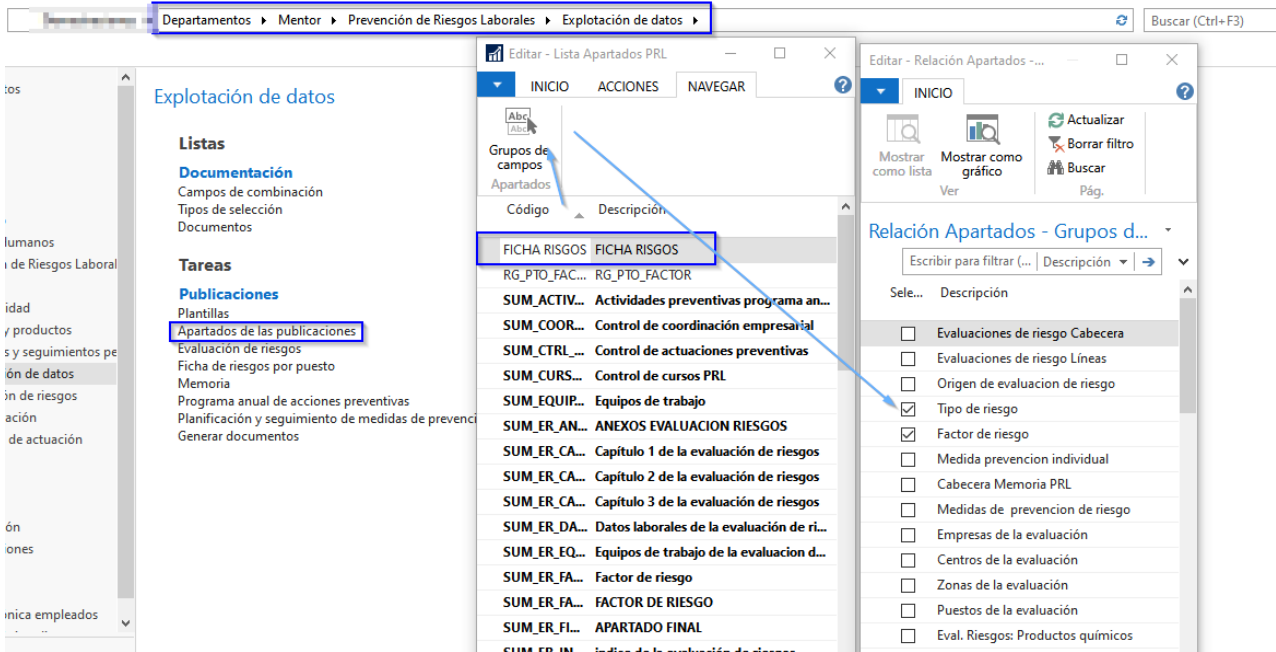

Evaluación de riesgos, Ficha de riesgos por puesto, Memoria, Programa anual de acciones preventivas, Planificación y Seguimiento de medidas de prevención

El resto de apartados dentro del menú de Publicaciones corresponden a los documentos que se hayan definido previamente según los menús anteriores de manera que si queremos imprimir la evaluación de riesgos desde este apartado, podemos ir a seleccionar la evaluación de riesgos y seleccionar los codigos que nos pregunta el programa según se muestra:

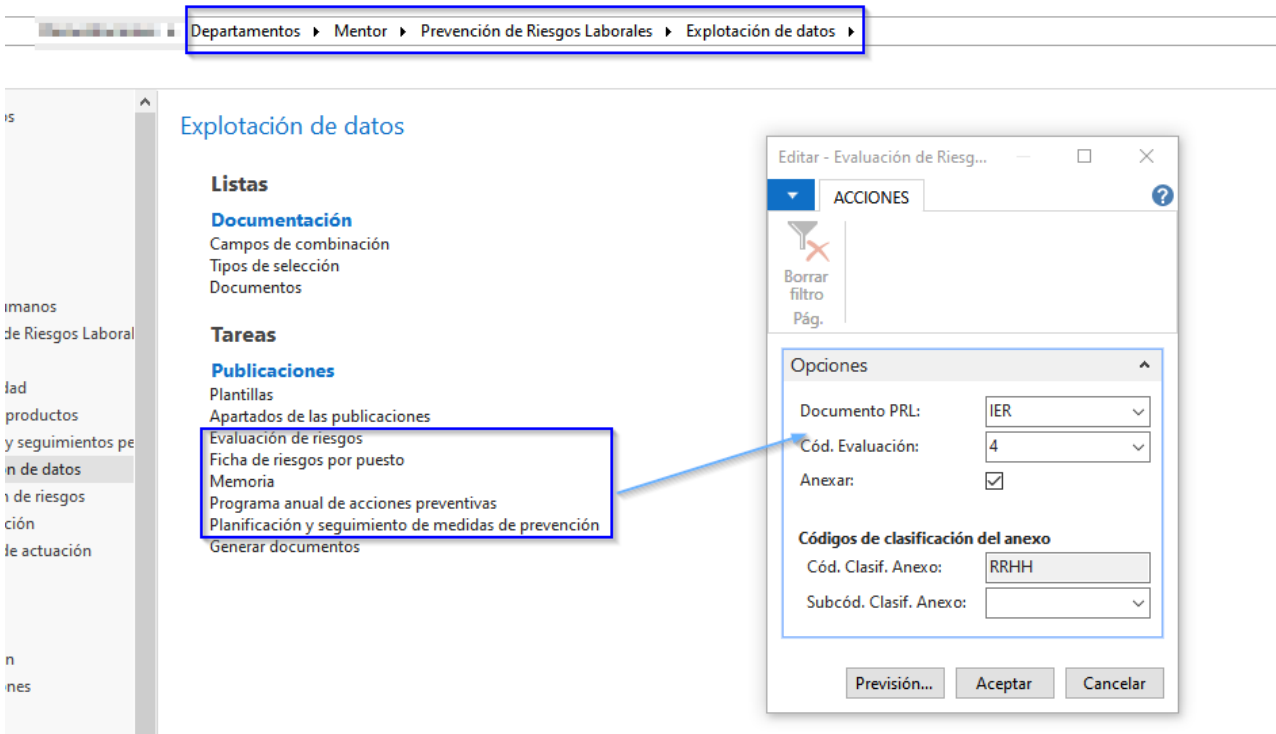

Generar documentos

Desde esta opción masiva se podrá generar el documento escogido en función de los filtros seleccionados, así como decidir cómo se gestionará la documentación, si se desea enviar por email, anejar o consultar

datos - Microsoft Dynamics NAV client - connected to Dynamics 365 Business Central

Código	Tipo	Descripción	Tipo fusión
IER	Evaluación R...	Informe Evaluación Ergonómica	Servidor
SUM_EVAL...	Evaluación R...	Listado de Riesgos, factores y medidas ...	Servidor
SUM_MEM...	Memoria	Memorias anuales de PRL	Servidor
SUM_PROG...	Programa an...	Programa anual de acciones preventivas	Servidor
SUM_SEG...	Planificación...	Seguimiento de medidas preventivas	Servidor

The "Documentos generados PRL" window is open, showing a "Generar documento" button in the ribbon. A filter dialog is also visible, showing a filter for "Evaluación de riesgos Mentor" with the following configuration:

Mostrar resultados:
Donde Cód. Evaluación es 4

En la parte superior de la pantalla una vez generado el documento se podrá escoger el tipo de salida, modificándose también el email de destino en esta misma pantalla.

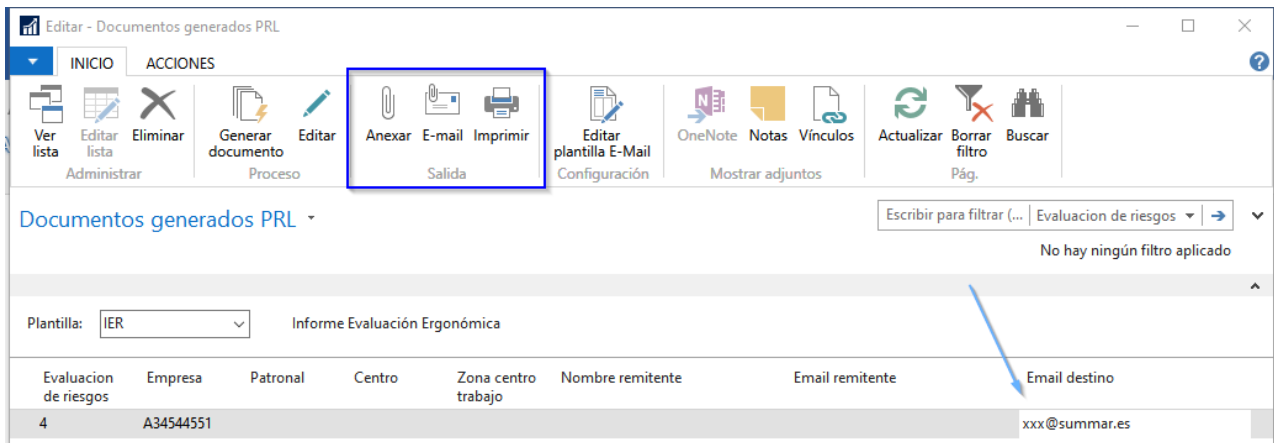

EVALUACIÓN DE RIESGOS

EVALUACIÓN DE RIESGOS

Desde los distintos niveles (empresa, centro de trabajo, zonas, puestos de trabajo y empleado), puede listarse las evaluaciones de riesgo realizadas, y también crearse una nueva evaluación mediante un asistente de creación.

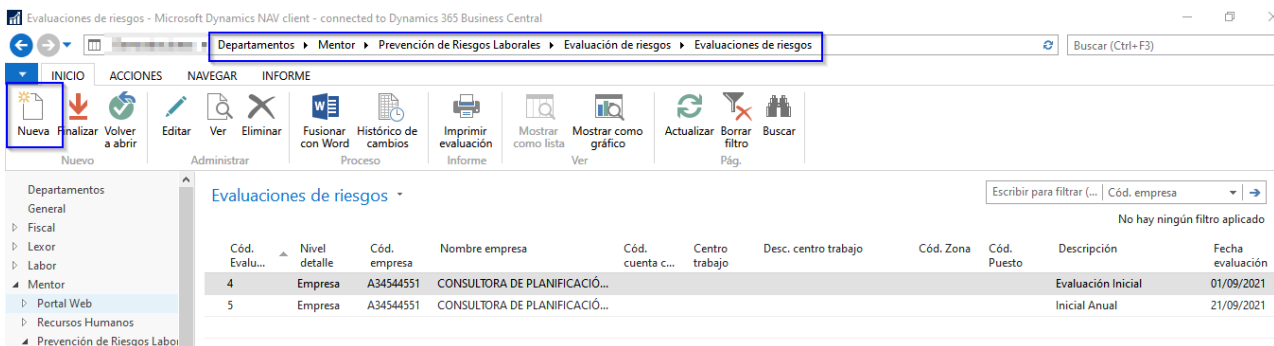

La evaluación de riesgos contiene los factores de riesgos asignados a los distintos niveles, y los riesgos derivados de los mismos, cuantificándose su gravedad (consecuencia de la valoración conjunta de la probabilidad de que se produzca el daño y la severidad de las consecuencias del mismo), y proponiéndose las medidas preventivas necesarias para su eliminación, reducción o control.

Esta evaluación de riesgos sirve de base para la posterior planificación de la acción preventiva (seguimiento de medidas preventivas).

Se contemplan dos tipologías de evaluaciones de riesgos: *General* (cuando los riesgos se valoran por estimación, en función de la probabilidad y la severidad previsibles) y *Específica* (cuando los riesgos se valoran por medición).

Asimismo, la primera evaluación de riesgos efectuada en la empresa o centro de trabajo recibe el nombre de *Inicial*, y su validez se mantiene mientras no varíen las condiciones bajo las que se realizó.

Cuando se produzcan cambios significativos en las condiciones de trabajo o con ocasión de la incorporación de trabajadores que requieran una protección especial, debería introducirse las modificaciones necesarias para su adecuación a la nueva situación. Este tipo de evaluación, limitada únicamente a los puestos de trabajo que hayan experimentado dichos cambios, recibe el nombre de *Adicional*.

Se revisará la evaluación, cuando el resultado de la investigación de las causas de los daños producidos, de las actividades preventivas y de control demuestre una inadecuación entre las previsiones efectuadas y los resultados obtenidos. Este tipo de evaluación, limitada también a los puestos que lo requieran, se le denomina *Revisión*.

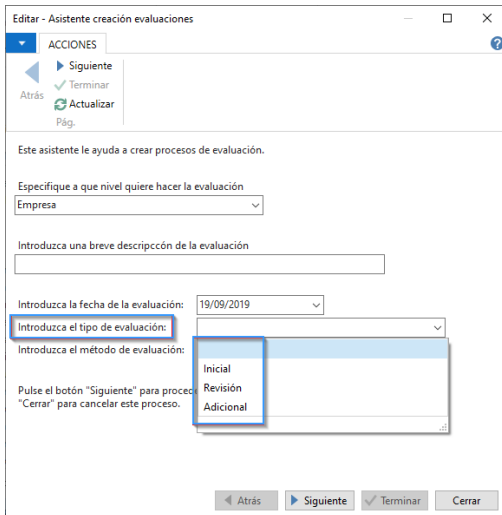

Desde *Línea/Medidas*, accedemos a informar las medidas preventivas para cada riesgo, pudiéndose personalizar las medidas para esa evaluación de riesgos concreta.

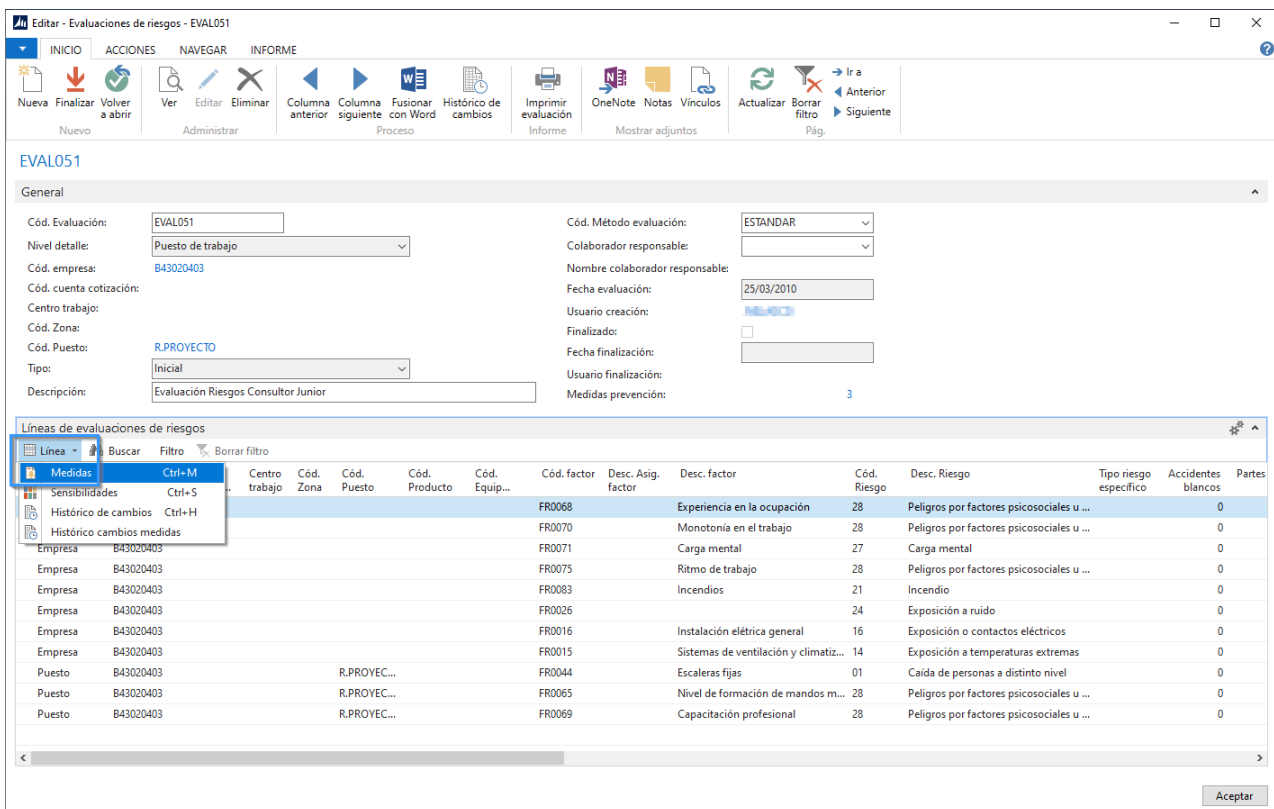

Asimismo, hay que recordar que también se pueden incorporar las medidas preventivas provenientes de los factores de riesgos detectados en el control de la actuación preventiva, sugerencias preventivas y partes de accidentes de trabajo y accidentes sin baja médica.

Editar - Medidas evaluación de riesgos

INICIO NAVEGAR

Nuevo Ver lista Editar lista Eliminar Asociar materiales Mostrar como lista Mostrar como gráfico OneNote Notas Vinculos Actualizar Borrar filtro Buscar

Medidas evaluación de riesgos

Escribir para filtrar (...) Cód. medida No hay ningún filtro aplicado

Buzón de sugerencias preventivas aceptadas: (0) Propuestas Accidentes sin baja médica: (0)
 Control actuación preventiva: (0) Incidentes (accidentes blancos): (0)
 Propuestas Partes accidente de trabajo: (0)

Cód. medida	Cód. factor	Cód. Riesgo	Fecha inicio planificada	Duración planificada	Ud. tiempo duración ...	Fecha fin planificada	Desc. factor	Desc. Riesgo	Desc. medida	Responsable	Nº trab. expuestos	Materiales asociados
M0014	FR0071	27	21/04/2010	6 Meses		21/10/2010	Carga mental	Carga mental	Asignacion cuantitativa de tareas		74	0

Descripción de las medidas

Buscar Filtro Borrar filtro

Descripción

Aceptar

Editar - Evaluaciones de riesgos - EVAL051

INICIO ACCIONES NAVEGAR INFORME

Nueva Finalizar Volver a abrir Ver Editar Eliminar Columna anterior Columna siguiente Fusionar con Word Histórico de cambios Imprimir evaluación OneNote Notas Vinculos Actualizar Borrar filtro Ir a Anterior Siguiente

EVAL051

General

Cód. Evaluación: EVAL051 Cód. Método evaluación: ESTANDAR

Nivel detalle: Puesto de trabajo Colaborador responsable:

Cód. empresa: B43020403 Nombre colaborador responsable:

Cód. cuenta cotización: Fecha evaluación: 25/03/2010

Centro trabajo: Usuario creación: JVELASCO

Cód. Zona: Finalizado:

Cód. Puesto: R.PROYECTO Fecha finalización:

Tipo: Inicial Usuario finalización:

Descripción: Evaluación Riesgos Consultor Junior Medidas prevención: 3

Líneas de evaluaciones de riesgos

Línea	Tipo riesgo específico	Accidentes blancos	Partes accidente tr.	Accidentes sin baja med.	Buzón de sugerencias	Control actuación...	Trabajadores expuestos	Sensibil...	Medidas preventivas	PROBABILIDAD	SEVERIDAD	GRAVEDAD
...	es u ...	0	0	0	0	0	74	<input type="checkbox"/>	0 A	M	A	
...	es u ...	0	0	0	0	0	74	<input type="checkbox"/>	0 B	M	B	
...	es u ...	0	0	0	0	0	74	<input type="checkbox"/>	1 B	M	B	
...	es u ...	0	0	0	0	0	74	<input type="checkbox"/>	1 M	B	B	
...	es u ...	0	0	0	0	0	74	<input type="checkbox"/>	1 M	B	B	
...	es u ...	0	0	0	0	0	74	<input type="checkbox"/>	0 B	M	B	
...	es u ...	0	0	0	0	0	74	<input type="checkbox"/>	0 B	A	M	
...	es u ...	0	0	0	0	0	74	<input type="checkbox"/>	0 B	A	M	
...	es u ...	0	0	0	0	0	3	<input type="checkbox"/>	0			
...	es u ...	0	0	0	0	0	3	<input type="checkbox"/>	0			
...	es u ...	0	0	0	0	0	3	<input type="checkbox"/>	0			

Aceptar

Origen	Cód. factor	Cód. Riesgo	Cód. medida	Probabili...	Severidad	Gravedad	Desc. factor	Desc. Riesgo	Desc. medida	Fecha inicio planificada	Fecha fin planificada	Buzón de sugerenci...	Control actuació...	Nº trabajador...
Empresa	FR0071	27	M0014	B	M	B	Carga mental	Carga mental	Asignacion cuantitativa de tareas	21/04/2010	21/10/2010	0	0	74

EVALUACIONES DE RIESGOS ESPECÍFICOS

Ya se ha visto que los riesgos pueden configurarse como *específicos*, para poderse gestionar por las evaluaciones de riesgo específicas; se trata de aquellos riesgos que requieren una valoración por medición higiénica.

Cód...	Descripción	Clasificac...	Desc. Clasificación	Valor normal	Valor máximo permitido	Unidad de medida	Factores	Ane...
01	RUIDO	REP	RIESGOS DE ENFERMEDAD PROFE...	80,00	140,00	DB	2	<input type="checkbox"/>
02	ILUMINACION			100,00	0,00	LUX	1	<input type="checkbox"/>
03	TEMPERATURA (CONFORT TERMICO)			22,00	0,00	° C	0	<input type="checkbox"/>
04	HUMEDAD RELATIVA (CONFORT TERMICO)			25,00	0,00	%	1	<input type="checkbox"/>

Los riesgos específicos deben configurarse como factores de riesgo y especificar que son tales en el parámetro previsto para ello. En principio, los riesgos específicos se evalúan en un modelo de evaluación de riesgos específico, y para ello, debe indicarse *excluir evaluación de riesgos*.

No obstante, también se puede incluir en la evaluación de riesgos general, como factor de riesgo pendiente de medición (dado que no se puede valorar subjetivamente).

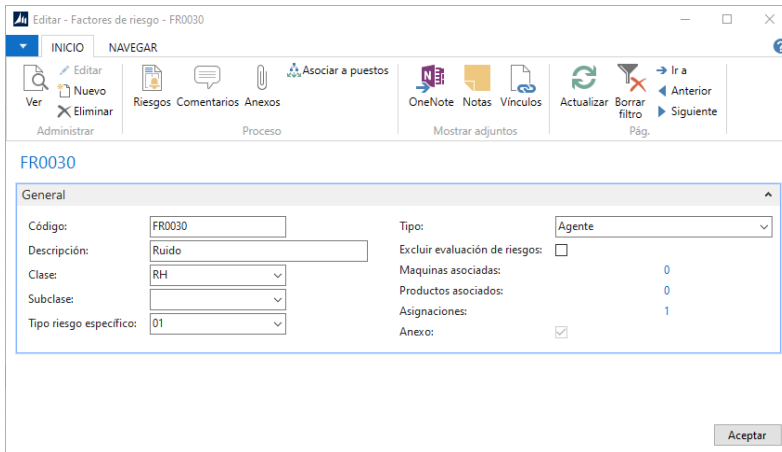

La generación de la evaluación de riesgos específica se realiza mediante un asistente de creación en la opción *Prevención de Riesgos Laborales/Evaluación de riesgos/Evaluaciones de riesgos específicos*.

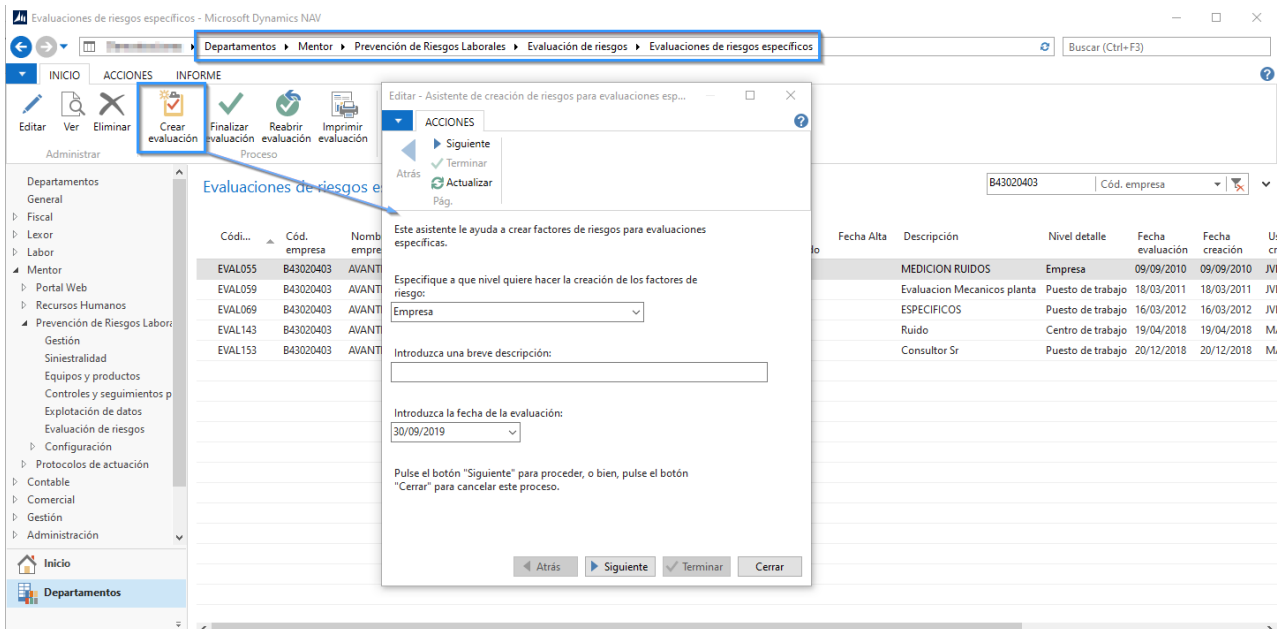

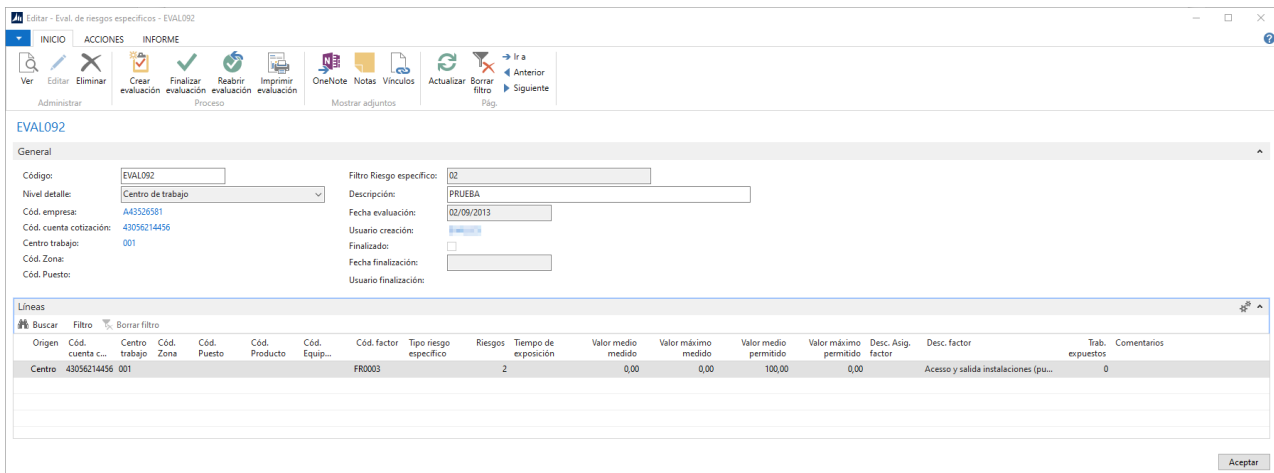
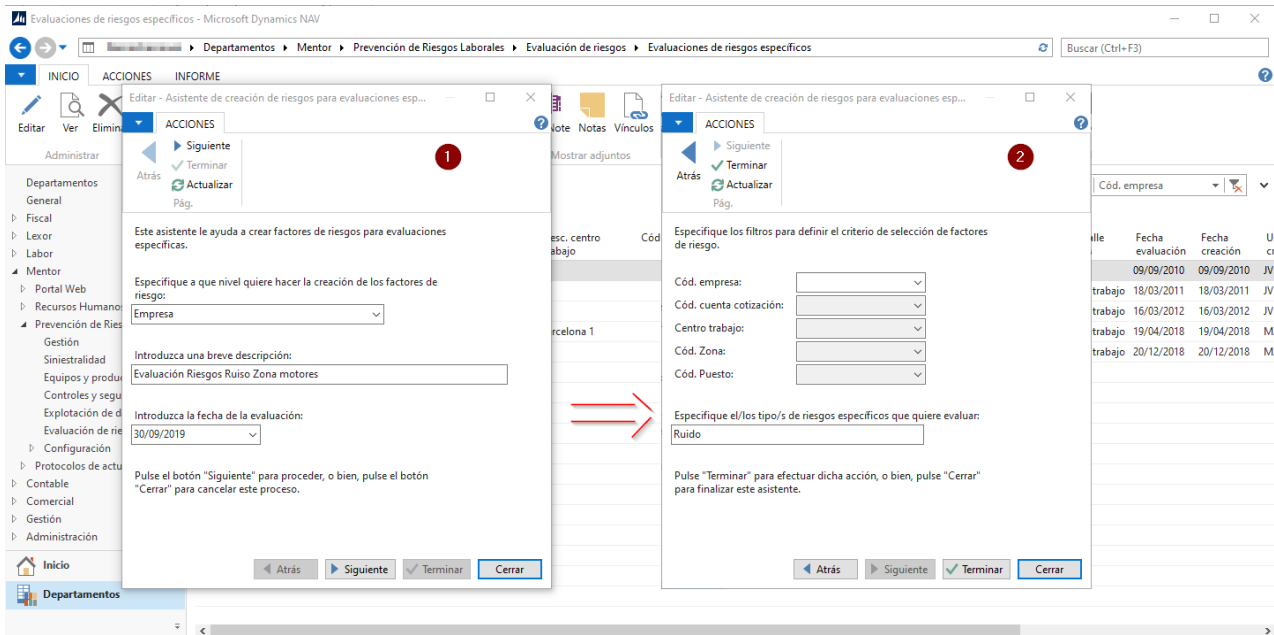

PROGRAMA ANUAL DE ACCIONES PREVENTIVAS

Desde *Prevención de Riesgos Laborales/Evaluación de riesgos/ Programa anual de acciones preventivas* puede realizarse una planificación y seguimiento de ejecución de las acciones preventivas planificadas en el año, detallándose la fecha de inicio y fin de planificación, la fecha de realización de la acción, el responsable y su coste económico.

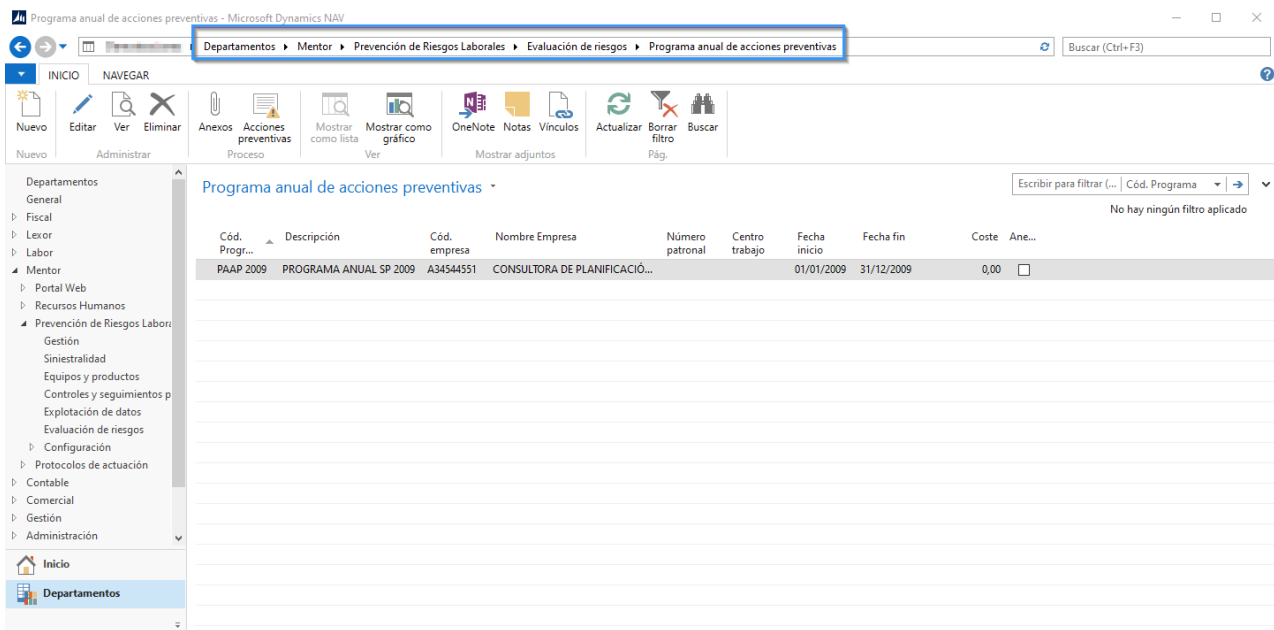

PLANIFICACION Y SEGUIMIENTO DE MEDIDAS PREVENTIVAS

Desde *Prevención de Riesgos Laborales/Evaluación de riesgos*, se gestiona el seguimiento de medidas preventivas provenientes de la Planificación de la acción preventiva.

Esta tabla contiene las medidas preventivas propuestas en la evaluación de riesgos, necesarias para su eliminación, reducción o control.

Para dichas medidas puede fijarse fechas de inicio/fin de planificación, duración, así como un coste y un responsable de su implantación.

En el caso que, implantada la medida, se eliminara definitivamente el riesgo, mediante la acción "Finalizar riesgo", cerramos el mismo, desapareciendo para la generación de la próxima evaluación de riesgos.

Cód. evaluación	Tipo evaluaci...	Origen	Cód. empresa	Nombre empresa	Cód. factor	Desc. factor	Cód. Riesgo	Desc. Riesgo	Cód. medida	Desc. medida	Origen medida	Cód. Tipo propuesta	Fecha inici...	Duración planificada	Ud. tiempo duración...	Fecha fin planific...	Fecha aplicación
IVAL068	Inicial	Empresa	B43020403	AIVANTIA	FR0068	Experiencia en la ocupación	28	Peligros por factores psicosociale...	M0012	Formación al trabajador	Riesgo						11/06/2012
IVAL077	Inicial	Zona	A34544551	CONSULTORA DE...	FR0002	Apertura en suelo u otras superficies...	01	Caída de personas a distinto nivel	M0010	Información al trabajador	Riesgo						
IVAL158	Revisión	Empresa	A34544551	CONSULTORA DE...	FR0003	Acceso y salida instalaciones (puertas)	02	Caída de personas a mismo nivel	M0025	Revisión periodica del estado de L...	Riesgo						
IVAL169	Inicial	Empresa	A34544551	CONSULTORA DE...	FR0075	Ritmo de trabajo	28	Peligros por factores psicosociale...	M0013	Regimen de descansos adecuado	Riesgo						
IVAL062	Inicial	Empresa	B43020403	AIVANTIA	FR0070	Monotonía en el trabajo	28	Peligros por factores psicosociale...	M0019	Definición de política, objetivos e ...	Riesgo						15/05/2016
IVAL062	Inicial	Empresa	B43020403	AIVANTIA	FR0075	Ritmo de trabajo	28	Peligros por factores psicosociale...	M0012	Formación al trabajador	Riesgo						
IVAL062	Inicial	Empresa	B43020403	AIVANTIA	FR0075	Ritmo de trabajo	28	Peligros por factores psicosociale...	M0013	Regimen de descansos adecuado	Riesgo						
IVAL170	Inicial	Puesto	B43020403	AIVANTIA	FR0081	Pantallas de visualización de datos	19	Exposición a radiaciones	M0010	Información al trabajador	Riesgo		10/10/2019	3 Meses		10/01/2020	
IVAL170	Inicial	Puesto	B43020403	AIVANTIA	FR0081	Pantallas de visualización de datos	19	Exposición a radiaciones	M0027	Normativa específica	Riesgo		10/10/2019	6 Meses		10/04/2020	12/12/2019

COPIA MASIVA DE FACTORES DE RIESGO

En *Prevención de Riesgos Laborales/Evaluación de riesgos/Copia masiva de factores de riesgos*, hay un asistente para realizar la copia masiva de factores de riesgos una empresa, patronal, centro, zona o puesto de una empresa de origen a una empresa, patronal, centro, zona o puesto de una empresa de destino.

Editar - Asistente Copia Factores de Riesgo

INICIO ACCIONES

Procesar Actualizar Buscar

Proceso Pág.

Seleccione los destinos
Nivel de copia de los factores de riesgo: Puesto

Indique los datos del origen

Cód. empresa	A34544551	CONSULTORA DE PLANIFICACIÓN, S.A.
Cta. cotización		
Centro de trabajo		
Cód. Zona		
Cód. Puesto		
Cód. producto químico		
Cód. equipo de trabajo		

Opciones
Copiar comentarios: Copiar medidas:
Copiar valoraciones:

Destinos
Filtro empresa: A34544551 Filtro centro:
Filtro cta. cotización:

Factores
Nº factores: 11

Puestos de trabajo

Cód. empresa	Nombre empresa	Cód. puest...	Desc. puesto trabajo	Cód. puesto para PRL
A34544551	CONSULTORA DE PLANIFICACIÓ...	C.JUNIOR	Consultor junior	C.JUNIOR
A34544551	CONSULTORA DE PLANIFICACIÓ...	C.SENIOR	Consultor senior	C.SENIOR
A34544551	CONSULTORA DE PLANIFICACIÓ...	D.CIAL	Director comercial	D.CIAL

Aceptar

INFORMES DE RIESGOS

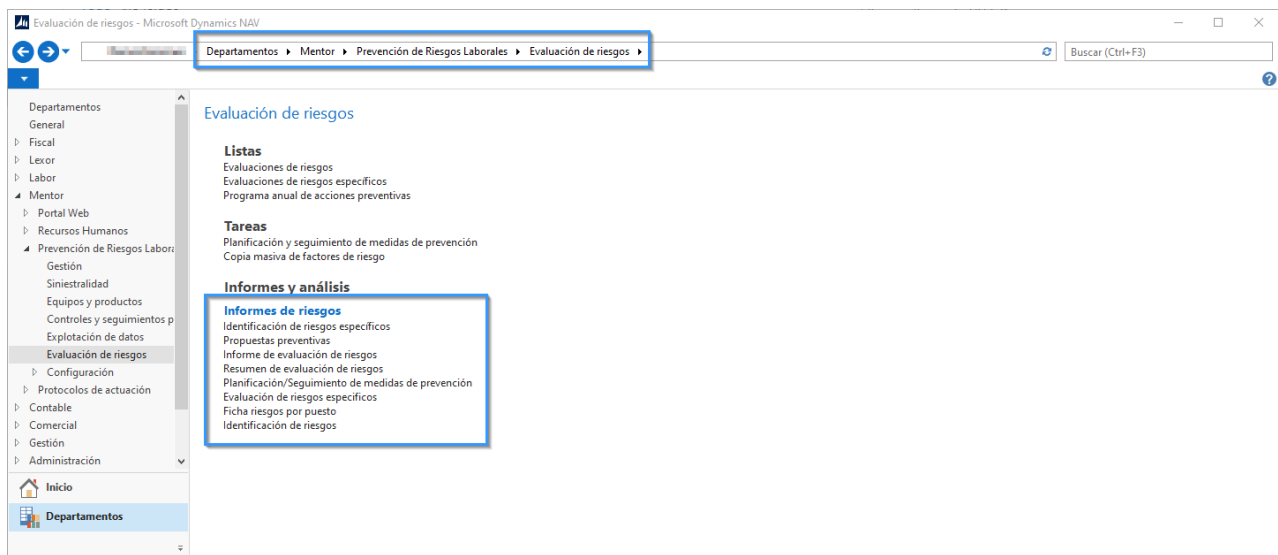

En este ultimo apartado nos encontramos con varios informes que permiten explotar la información desde los diferentes apartados que hemos visto de evaluaciones de riesgos, propuestas preventivas, planificación y seguimiento de medidas de prevención, etc.